

CEPAL

SEDE SUBREGIONAL EN MÉXICO

La Comisión Económica para América Latina y el Caribe (CEPAL) es una de las cinco comisiones regionales de las Naciones Unidas. Se fundó en 1948 para contribuir al desarrollo económico y social sustentable de los países de la región. La Sede de la CEPAL está ubicada en Santiago de Chile.

La Sede Subregional en México se estableció en 1951 y sirve a 10 países: Costa Rica, Cuba, El Salvador, Guatemala, Haití, Honduras, México, Nicaragua, Panamá y la República Dominicana. Funciona como un centro de asistencia técnica e investigación de excelencia para asesorar a los gobiernos de la región, al más alto nivel, en el diseño, formulación, seguimiento y evaluación de políticas públicas, además de dar capacitación a funcionarios públicos.

SECRETARIA EJECUTIVA DE LA CEPAL / ALICIA BÁRCENA

DIRECTOR DE LA SEDE SUBREGIONAL DE LA CEPAL EN MÉXICO / HUGO BETETA

LA SEDE SUBREGIONAL DE LA CEPAL EN MÉXICO SE ORGANIZA EN UNIDADES DE TRABAJO

Unidad de Energía y Recursos Naturales (UERN)
Unidad de Desarrollo Social (UDS)
Unidad de Desarrollo Económico (UDE)
Unidad de Comercio Internacional e Industria (UCII)
Unidad de Desarrollo Agrícola (UDA)
Cambio Climático (CC)

RECURSOS



REPOSITORIO DIGITAL

El sitio web que alberga más de 35 mil publicaciones digitales de la CEPAL. Una herramienta de libre acceso, desde la cual se pueden descargar todos los documentos en un archivo PDF.



CEPALSTAT

Bases de datos y publicaciones estadísticas.
estadisticas.cepal.org

DOBLE EN LA LÍNEA PUNTEADA

PUBLICACIONES



**PACTOS PARA LA IGUALDAD.
HACIA UN FUTURO SOSTENIBLE**

CAMBIO ESTRUCTURAL PARA LA IGUALDAD: UNA VISIÓN INTEGRADA DEL DESARROLLO



**LA HORA DE LA IGUALDAD:
BRECHAS POR CERRAR,
CAMINOS POR ABRIR**

CAMBIO ESTRUCTURAL Y CRECIMIENTO EN CENTROAMÉRICA Y LA REPÚBLICA DOMINICANA: UN BALANCE DE DOS DÉCADAS, 1990-2011



HORIZONTES 2030: LA IGUALDAD EN EL CENTRO DEL DESARROLLO SOSTENIBLE

CONTACTO

COMISIÓN ECONÓMICA PARA AMÉRICA LATINA Y EL CARIBE (CEPAL)
Sede Subregional en México

📍 Corporativo Miguel de Cervantes Saavedra
Blvd. Miguel de Cervantes Saavedra 193, Piso 12
Colonia Granada, CP 11520, México, D.F.
Tel. +52 (55) 4170 5600 y 5700
direccion@cepal.org / informacion@cepal.org



www.cepal.org/mexico

NACIONES UNIDAS

CEPAL

SEDE SUBREGIONAL EN MÉXICO

COSTA RICA - CUBA - EL SALVADOR - GUATEMALA - HAITÍ - HONDURAS - MÉXICO - NICARAGUA - PANAMÁ - REPÚBLICA DOMINICANA

LA CEPAL EN: HONDURAS

2016

DOBLE EN LA LÍNEA PUNTEADA

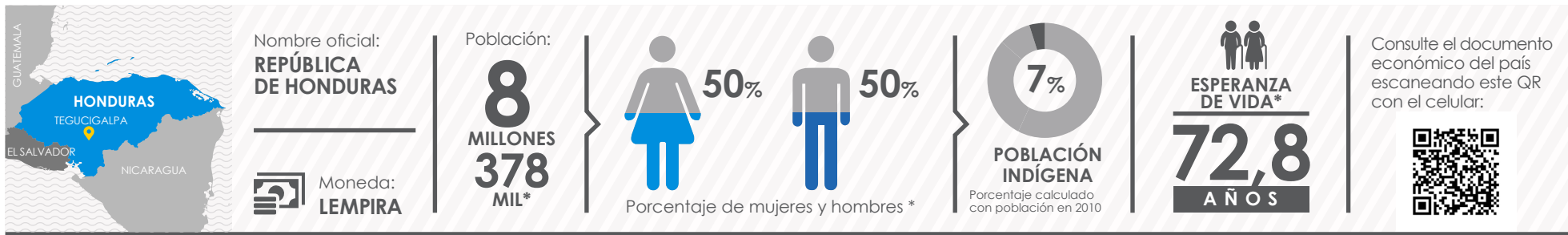

* Información revisada a 2015. FUENTES: CEPAL /CEPALSTAT/ CELADE: Centro Latinoamericano y Caribeño de Demografía, División de Población de la CEPAL .

ASISTENCIA TÉCNICA



- Al Presidente del Banco Central y al Ministro de Finanzas respecto al modelo de sostenibilidad de la deuda y las oportunidades de trabajar junto con China.
- Asesoría durante el Taller de Seguro de Índice para el Desarrollo Económico-Agrícola en Honduras donde se informó sobre los resultados del documento de trabajo realizado por la CEPAL:
 - La importancia de incorporar los seguros agropecuarios en un marco amplio de gestión integral de riesgos.
 - Las condiciones requeridas que definen las líneas de acción para el desarrollo de los seguros agropecuarios en los ámbitos institucional, legal/reglamentario, mecanismos financieros, de gestión integral de riesgo y del desarrollo del negocio.
 - Las características generales de un seguro agropecuario con base en índices.
- En el proyecto "Gestión de información para políticas públicas", que se realiza con las instituciones de estadísticas y los Ministerios de Agricultura de Centroamérica se completaron estudios de factibilidad para identificar las necesidades de desarrollo de los sistemas de información nacionales sobre agricultura, seguridad alimentaria y desarrollo rural y una propuesta de indicadores claves.

REUNIONES DE EXPERTOS



- A la Oficina Ejecutiva de Ingresos en el establecimiento de una unidad de riesgo fiscal.
- Análisis de los impactos potenciales del cambio climático en el café durante este siglo en Centroamérica.
- Arrancó la tercera fase de la iniciativa Economía del Cambio Climático en Centroamérica, con los Ministerios de Ambiente y Hacienda; sus componentes incluyen el análisis sobre impactos potenciales en la salud y seguridad alimentaria, la instrumentación técnica de políticas de respuesta con un enfoque de adaptación incluyente y sostenible; y el fortalecimiento de capacidades.

CAPACITACIÓN



- Primer Taller de Negociadores y Cambio Climático.

SELECCIÓN DE PUBLICACIONES



- Autonomía económica de las mujeres en Costa Rica, El Salvador y Panamá.
- Una mirada a los países del proyecto Mesoamérica.
- Energía en Centroamérica: Reflexiones para la transición hacia economías bajas en carbono.
- El comercio de bienes y servicios en Centroamérica, 2014.
- Evolución del sector agropecuario en Centroamérica y la República Dominicana, 1990-2013.
- Microseguros agropecuarios y gestión integral de riesgos en Centroamérica y la República Dominicana: Lineamientos estratégicos para su desarrollo y fortalecimiento.
- Panorama y retos de la política de competencia en Centroamérica.
- Los desafíos estratégicos de la integración centroamericana.
- El comercio de bienes y servicios en Centroamérica, 2014.
- Gobernanza y acuerdos institucionales en las cadenas del frijol y del maíz en Centroamérica.

3,6 PIB
Tasas de variación anual

1,9 PIB PER CÁPITA
Tasas de variación anual

IMPORTACIONES DE BIENES Y SERVICIOS

0,3

EXPORTACIONES DE BIENES Y SERVICIOS

-0,2

IED NETA

EN MILLONES DE DLS
1 204

EMPLEO TASA DE ACTIVIDAD
58,3

TASA DE DESEMPLEO ABIERTO
7,3

Tasas anuales medias

2,4%

VARIACIÓN DE PRECIOS AL CONSUMIDOR DIC-DIC

Porcentajes anuales

14,9%

INGRESOS DEL ESTADO

Porcentajes del PIB

7,6%

EGRESOS DEL ESTADO

46,3%
DEUDA DEL GOBIERNO CENTRAL

Todos los datos están actualizados a 2015. FUENTE: CEPAL basado en cifras oficiales.