

2023



# 21<sup>a</sup> Reunión Internacional de Especialistas en Información sobre Uso del Tiempo y Trabajo No Remunerado



## 21<sup>a</sup> Reunión Internacional de Especialistas en Información sobre **Uso del Tiempo y Trabajo No Remunerado**

Sesión 1. Resultados recientes sobre uso del tiempo en América Latina y el Caribe: información para las políticas de cuidado e igualdad de género.  
Producción y difusión de estadísticas de uso del tiempo.

indec



## Antecedentes

---

A fines de 2019, el Congreso de la Nación aprobó la Ley 27.532 en la que **se incluye en el sistema estadístico la Encuesta Nacional de Uso del Tiempo**, indicando su implementación como módulo de la Encuesta Permanente de Hogares, y con periodicidad de dos años.

Previo a ello, por iniciativa propia del INDEC ya se había realizado una prueba de cuestionario en 2019 y se avanzaba en la elaboración de la encuesta definitiva.

El **antecedente a nivel nacional es de 2013**, con la medición del uso del tiempo a través de un **listado de actividades** con un set acotado de preguntas en un módulo de la EPH.

# Metodología



21<sup>a</sup> Reunión Internacional  
de Especialistas en Información sobre  
Uso del Tiempo y Trabajo  
No Remunerado

Estrategia de relevamiento	Encuesta independiente (no módulo de la EPH). Octubre a diciembre 2021.	Modalidad de captación	Entrevista presencial con dispositivo móvil (tablet)
Universo	Población de 14 años y más. Se entrevistó un seleccionado al azar (14 y más)	Tipo de instrumento	Diario de Actividades
Alcance geográfico	Nacional urbano (31 aglomerados EPH + 4 de 100.000 habitantes y más)	Intervalo temporal de registro de actividades	Segmentos de 10 minutos
Tamaño de la muestra	28.520 viviendas	Período de referencia	Día anterior (24 horas)
Clasificador de actividades	Adaptación del Clasificador de Actividades de Uso del Tiempo (CAUTAL)	Captación de la simultaneidad	Hasta 3 actividades simultáneas



# Resultados generales



## Actividades personales



Trabajo en la ocupación

## Actividades productivas

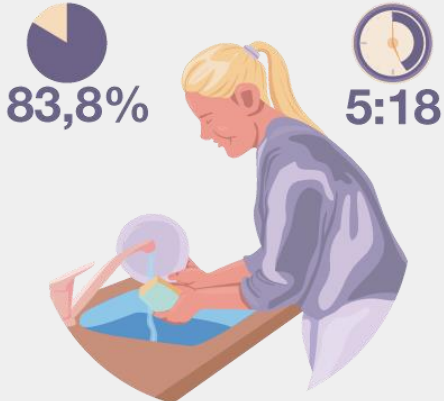

Trabajo no remunerado

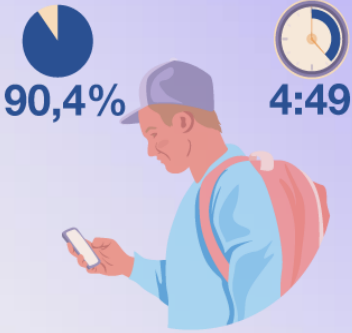

Uso de medios de comunicación

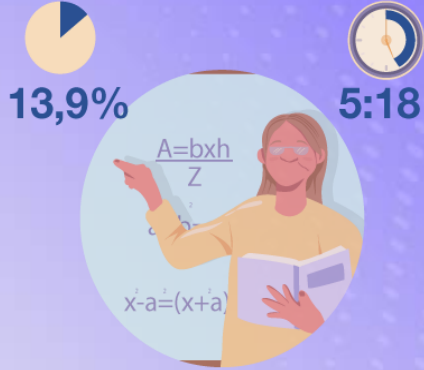

Actividades educativas

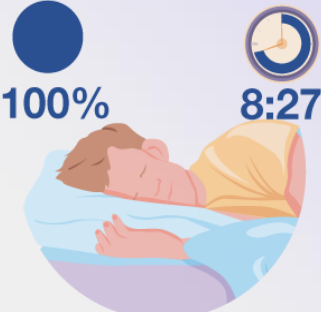

Dormir

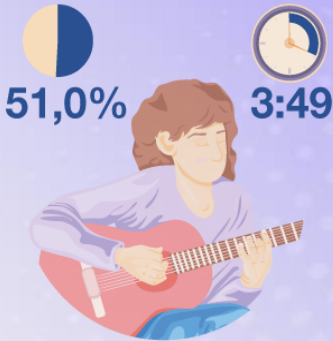

Actividades de convivencia y recreativas

# Trabajo en la ocupación y trabajo no remunerado

---

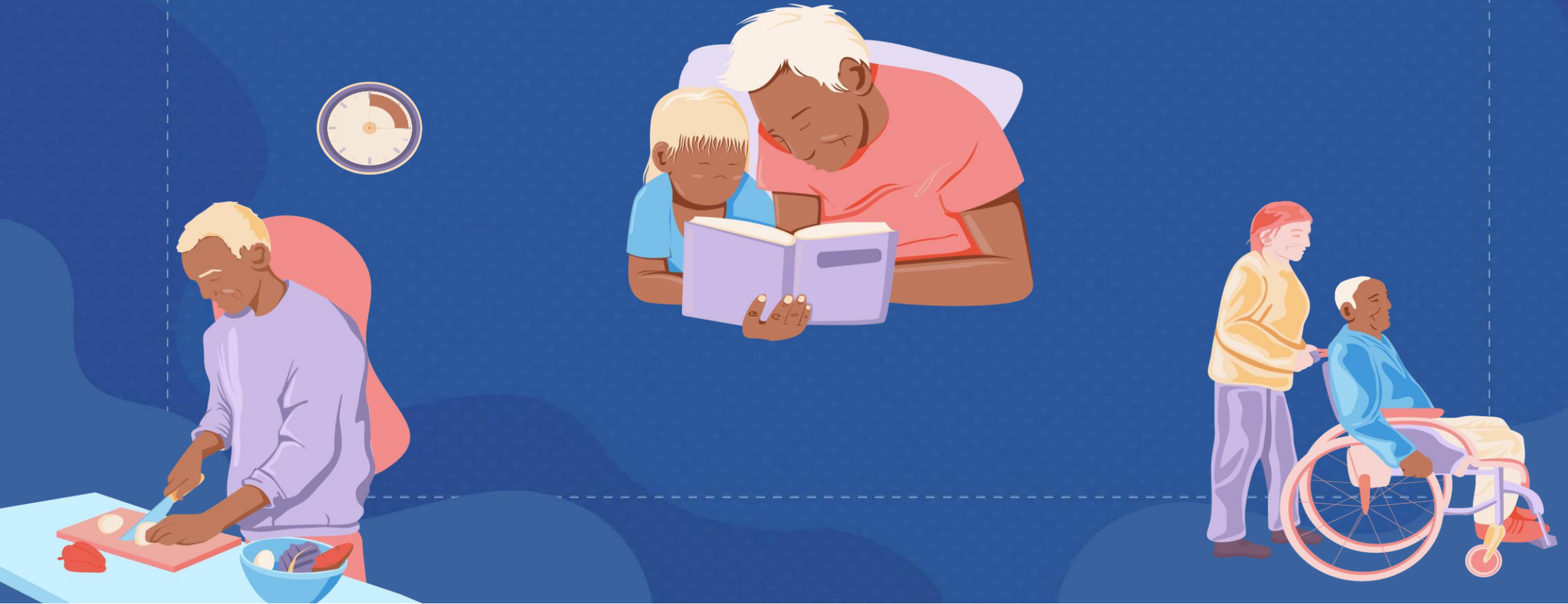



## Trabajo total por sexo. Tasa de participación.



94,7%

Total

37,7%



En la ocupación

91,7%



No remunerado



90,9%

55,9%



75,1%



Las diferencias en las tasas de participación corren en sentidos opuestos, pero dado que una mayor proporción de mujeres realiza trabajo no remunerado (al mismo tiempo que en la ocupación), su **tasa de participación en el trabajo total** es superior a la de los varones.



## Trabajo total por sexo. Tiempo por participante.



09:20

Total

07:34



En la ocupación

06:31



No remunerado



08:38

09:06

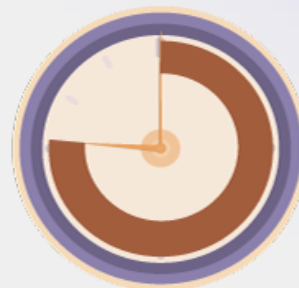

03:40



Las mujeres dedican casi **el doble de tiempo diario promedio** a tareas domésticas y de cuidado.

También las mujeres **tienen una carga horaria total de trabajo superior** a la de los varones.





# Trabajo no remunerado por sexo y grupos de edad

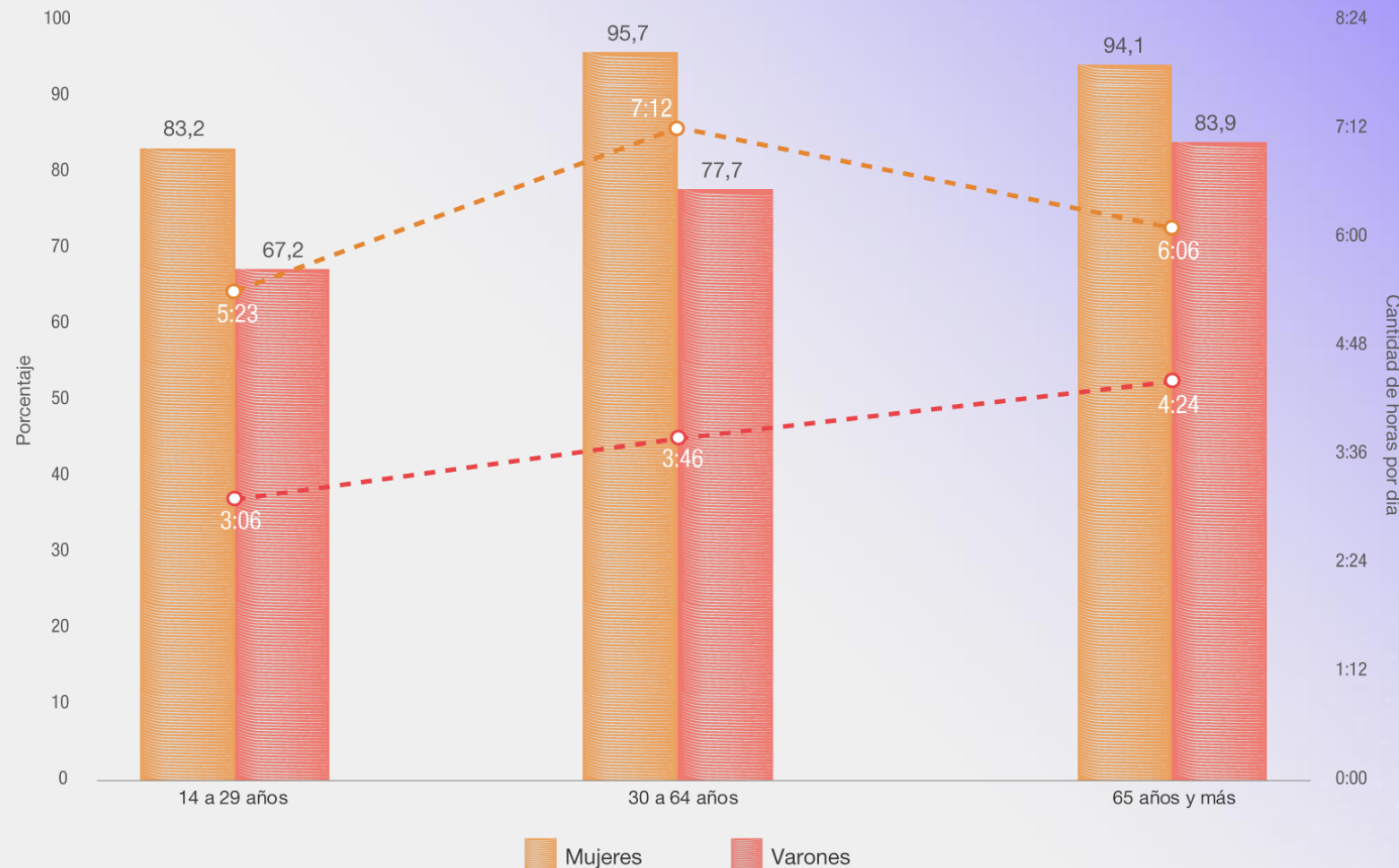

Aunque los varones dedican más tiempo al trabajo en la ocupación, entre los 30 y los 64 años las mujeres dedican **más del doble de esa diferencia** al trabajo no remunerado.

En las edades centrales de las mujeres se produce un **pico en la carga de trabajo no remunerado** en términos de tiempo y de participación.



# Trabajo no remunerado por sexo y presencia de demandantes de cuidado en el hogar

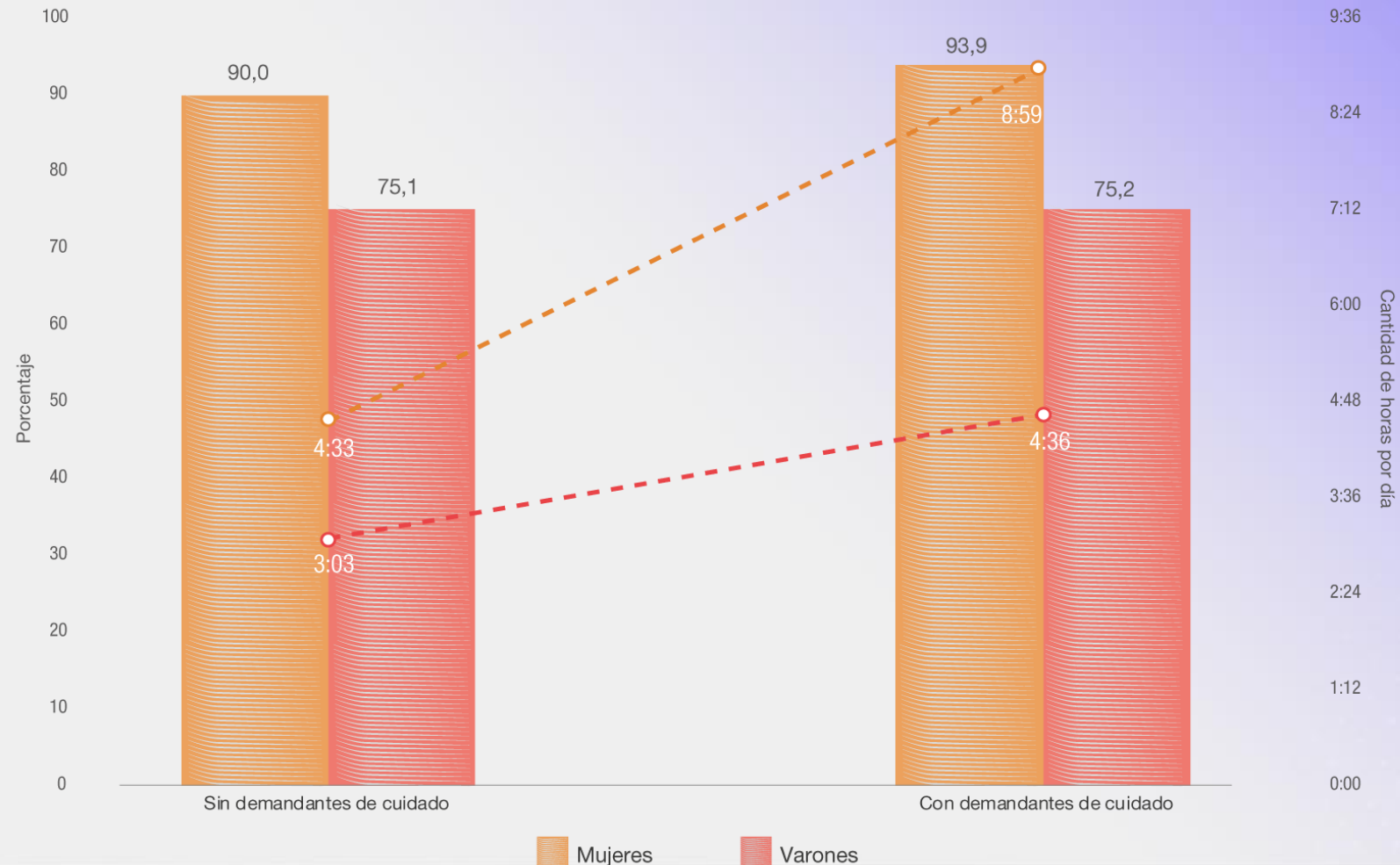

Las mujeres en hogares con demandantes de cuidado dedican casi el doble de tiempo al trabajo no remunerado que aquellas que no tienen personas a su cuidado.

Los varones también aumentan el tiempo de trabajo no remunerado, aunque en mucha menor medida.

# Trabajo en la ocupación por sexo y clima educativo del hogar



21<sup>a</sup> Reunión Internacional de Especialistas en Información sobre Uso del Tiempo y Trabajo No Remunerado

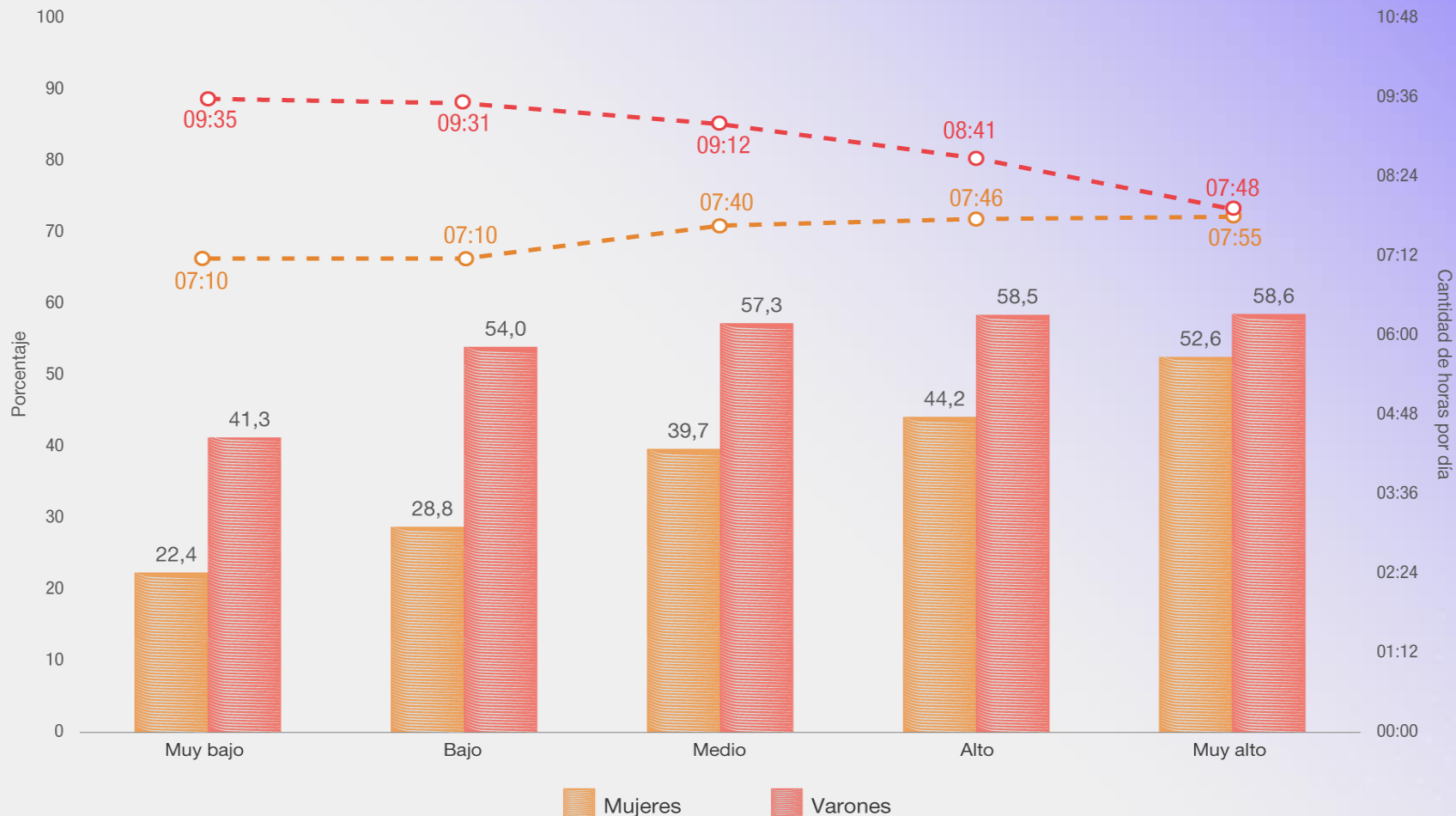

Entre las mujeres de hogares con **clima educativo bajo** la participación en el trabajo en la ocupación es **del 25%**, mientras que las de **clima educativo alto y muy alto es cerca del 50%**.

A medida que aumenta el clima educativo del hogar se cierran las brechas de tiempo entre varones y mujeres.



# Trabajo no remunerado por sexo y clima educativo del hogar

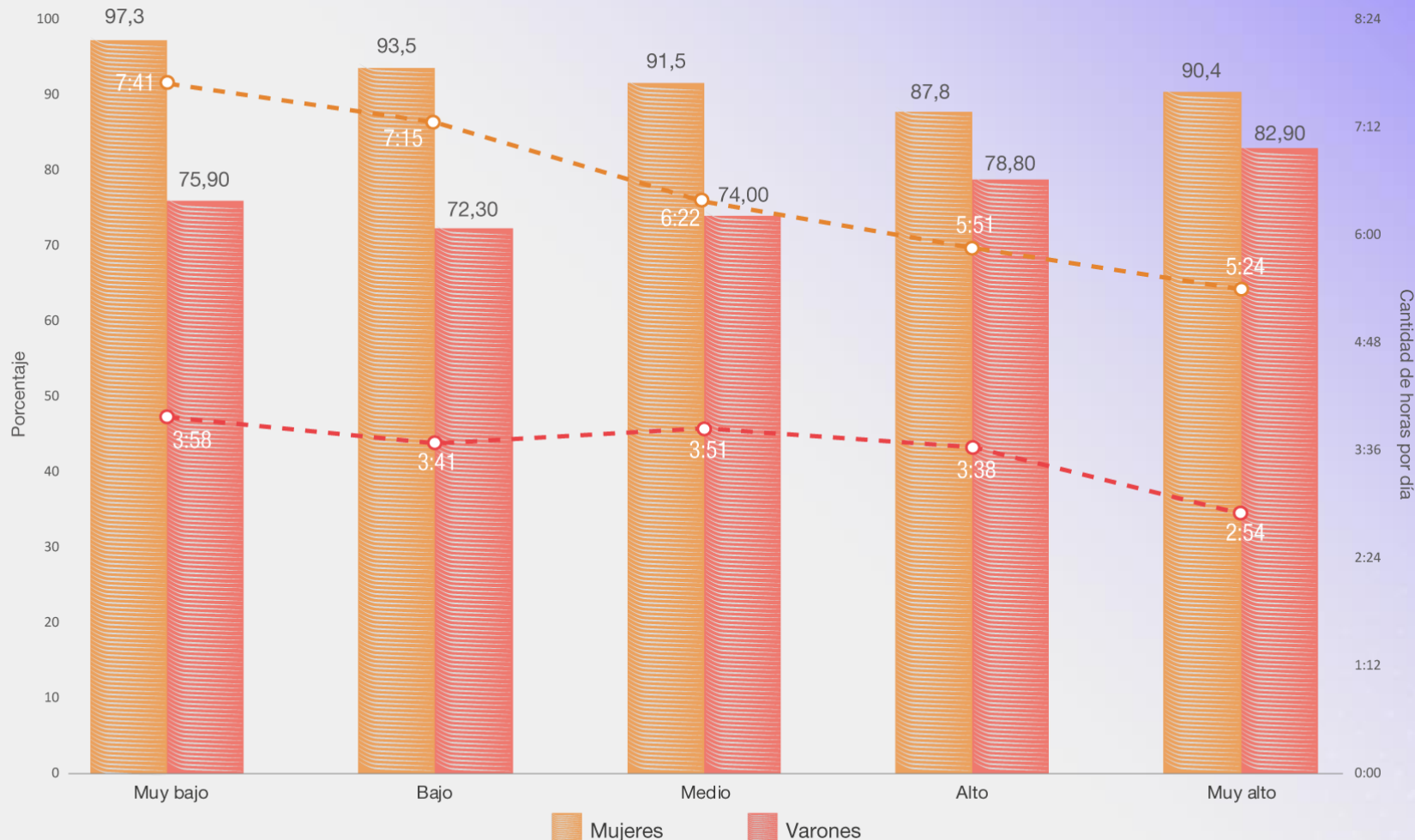

La participación de las mujeres en el TNR tiende a **disminuir a mayor clima educativo del hogar**, mientras crece la de los varones.

La mayor **brecha de tiempo** se registra en las mujeres de hogares con climas bajos, con una **mayor sobrecarga de trabajo total**.





# El uso del tiempo en el trabajo no remunerado

## Trabajo no remunerado

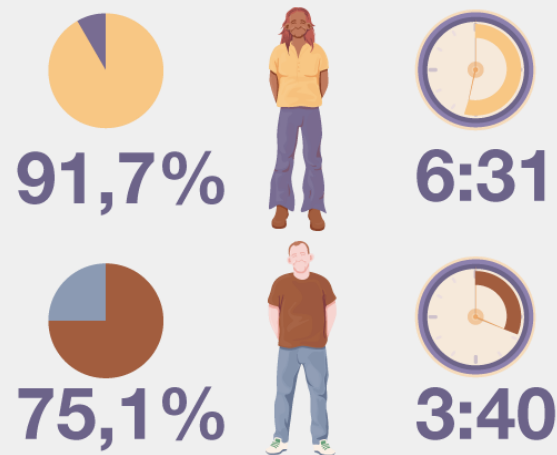

## Trabajo de cuidado

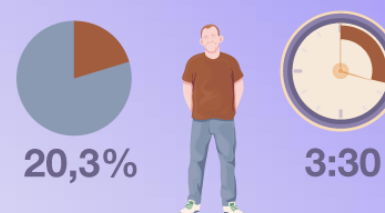
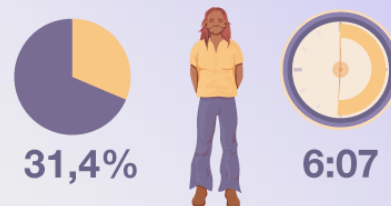

## Trabajo de apoyo a otros hogares y voluntario

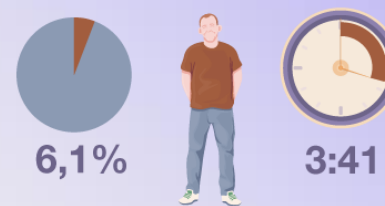
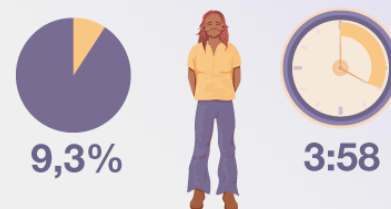

## Trabajo doméstico

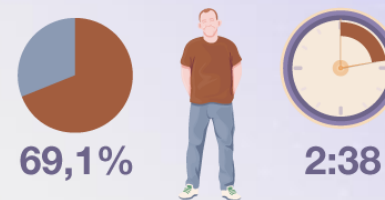
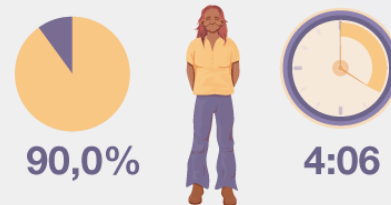

En todo el TNR las mujeres casi duplican la carga de tiempo con relación a los varones, y en particular, en las tareas de cuidado.

Las tasas de participación son, de mínima, un 50% superiores entre las mujeres.

# Bloque del Hogar: estrategias para el cuidado



# Diamante del cuidado



21<sup>a</sup> Reunión Internacional  
de Especialistas en Información sobre  
Uso del Tiempo y Trabajo  
No Remunerado

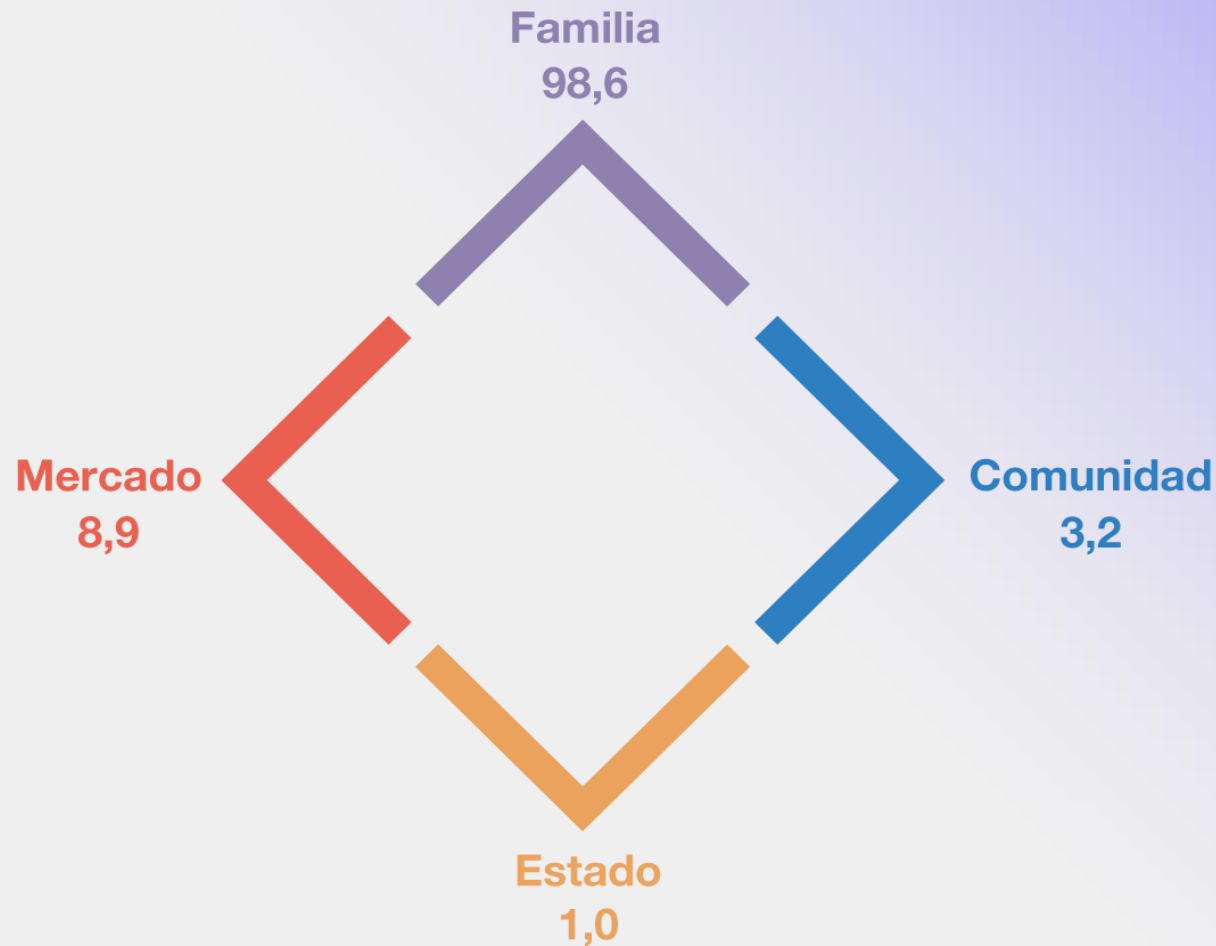

En el Bloque del Hogar se indagó quiénes cuidan a los demandantes de cuidado, a nivel de cada miembro.

El cuidado se resuelve casi totalmente al interior del hogar/familia, con un 99% de hogares que recurren a sus propios miembros o a la familia ampliada.

Las estrategias a veces combinan más de un efector.

**Escasa intervención del mercado (9%),** y presencia del Estado y la comunidad en porcentajes muy pequeños.



# Preguntas para indagar sobre las estrategias de cuidado de los hogares

1. Habitualmente, excluyendo la escuela/colegio, ¿a (nombre) lo/la cuidan...

*Se entiende por cuidado: estar pendiente de ellos, darles de comer o asearlos, cuidar de su salud, acompañarlos o trasladarlos. En el caso de los/las niños/as se considera también prepararlos para que vayan a la escuela, jugar y conversar, darles apoyo escolar y de aprendizaje, etc.*

1. ...un familiar de otro hogar que no recibe pago?
2. ...otra persona que no recibe pago?
3. ...una organización comunitaria/barrial?
4. ...una institución del Estado (o centro de primera infancia/centro de día)?
5. ...usted y/o algún miembro del hogar?
6. ...una persona o institución a quien se le paga?
7. ...otro? (Especificar) \_\_\_\_\_
8. Nadie lo cuida

2. ¿Este pago lo realiza...

1. ...usted y/o algún miembro de su hogar?
2. ...un familiar de otro hogar?
3. ...una obra social, mutual, sindicato?
4. ...una prepaga?
5. ...PAMI/un programa del Estado?
6. ...otro? (Especificar) \_\_\_\_\_





# Difusión y nuevos usos de los datos de la ENUT

---

## Productos del INDEC: Sistema Integrado de Estadísticas Sociales (SIES)

Indicadores de uso del tiempo como parte del bienestar con un enfoque de capacidades. Se considera el uso del tiempo dentro del bienestar actual, en la dimensión del equilibrio vida-trabajo

- Tasas de participación en el trabajo doméstico no remunerado
- Promedio de horas por participante dedicado al trabajo doméstico no remunerado
- Brechas por sexo y por estrato socioeconómico en la participación y en las horas dedicadas al trabajo doméstico no remunerado

**Dossier estadístico sobre uso y distribución del tiempo libre: su disponibilidad y usos**

**Cuenta satélite de trabajo no remunerado de los hogares (en desarrollo)**





**21<sup>a</sup>** Reunión Internacional  
de Especialistas en Información sobre  
**Uso del Tiempo y Trabajo  
No Remunerado**

# ¡Muchas gracias!

# Actividades personales



# Población que realiza actividades de convivencia y recreación y tiempo por participante, por grupos de edad



21<sup>a</sup> Reunión Internacional  
de Especialistas en Información sobre  
Uso del Tiempo y Trabajo  
No Remunerado

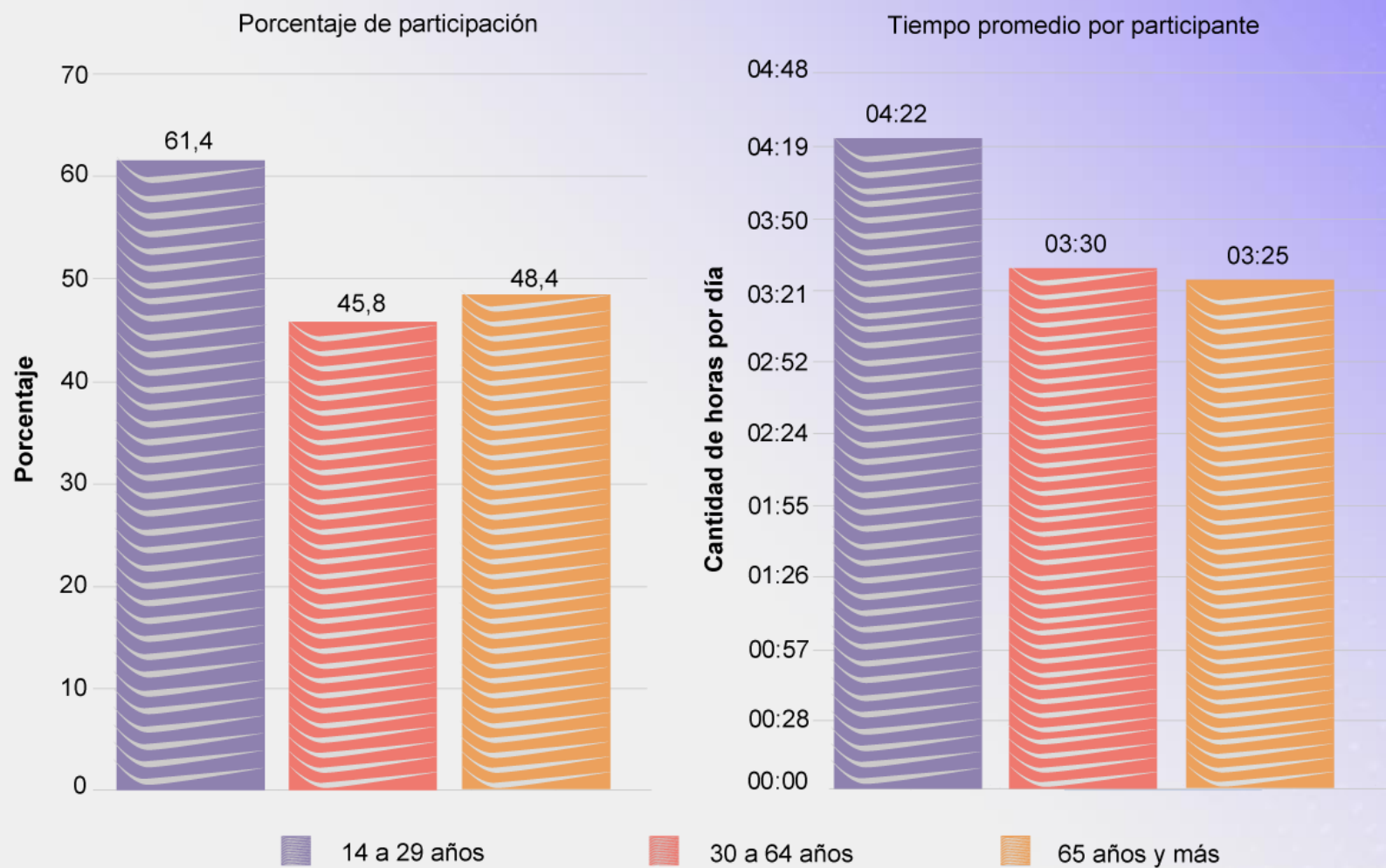



# Población que realiza actividades de uso de medios de comunicación y tiempo por participante, por grupos de edad



21<sup>a</sup> Reunión Internacional  
de Especialistas en Información sobre  
Uso del Tiempo y Trabajo  
No Remunerado

