

"Mejoramiento de las estadísticas de nacimientos y defunciones. Hacia el registro electrónico de los hechos vitales en Argentina"

Laura CALVELO

Registro Nacional de las Personas
ARGENTINA



Ministerio del Interior,
Obras Públicas y Vivienda
Presidencia de la Nación



Registro Nacional
de las Personas

CONSEJO FEDERAL DE REGISTROS DEL ESTADO CIVIL Y
CAPACIDAD DE LAS PERSONAS

- Suprimir subregistro en 2030
- Coordinación federal
- Principios registrales comunes, recomendaciones internacionales
- Accesibilidad, oportunidad y universalidad del registro
- Archivos históricos y digitalización de actas
- Capacitación
- Fortalecimiento de las estadísticas vitales



Registro Nacional de las Personas

Ente autárquico y descentralizado dependiente del Ministerio del Interior, Obras Públicas y Vivienda

FUNCIONES:

- Identificación de las personas.
- Validación de identidad .
- Expedición y validación con carácter exclusivo de: DNI y Pasaporte.
- Remisión información para confección de padrón de electores
- Autoridad de aplicación del Régimen de identificación de recién nacidos
- Coordinación de políticas registrales con los gobiernos subnacionales.

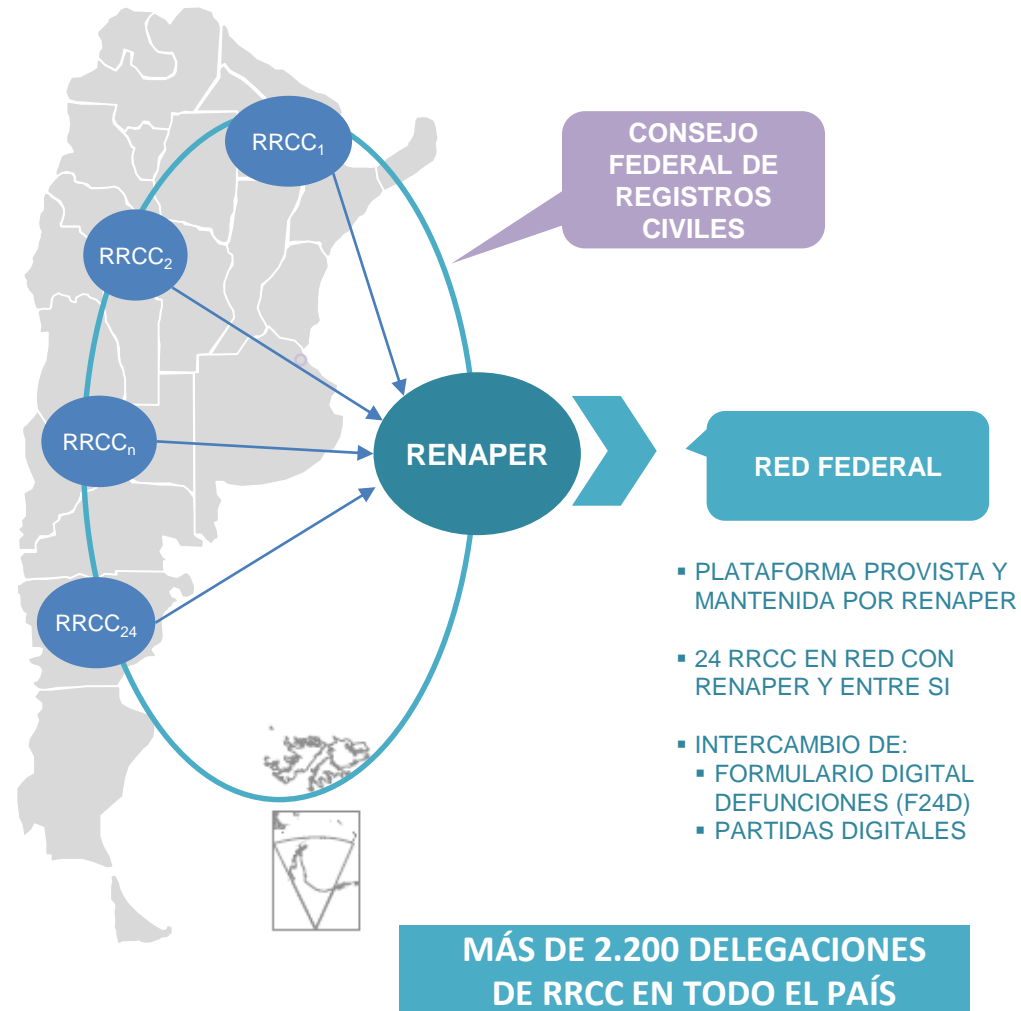

CERTIFICADOS DIGITALES

VENTAJAS

- ⦿ La información llega directamente desde el establecimiento de salud donde ocurre el hecho al Registro Civil vía digital
- ⦿ Se comunica de manera automática a RENAPER a través de servicios web.
- ⦿ Para el caso de hechos fuera de establecimientos de salud se realiza mediante una aplicación web que firma digitalmente el profesional que certifica el nacimiento o la defunción.
- ⦿ Se definen contenidos mínimos preestablecidos para registro de nacimientos y defunciones en todo el país, asegurando mejoramiento de la oportunidad y calidad de las estadísticas vitales.

DESAFÍOS

- ⦿ Inversión en infraestructura y conectividad para la integración de todas las provincias al sistema.
- ⦿ Algunas provincias ya han avanzado en la creación de sus propias soluciones digitales.
- ⦿ Articulación con el sistema de salud.

Formulario de Acta de Nacimiento. Incluye campos para datos personales, datos del nacimiento, y datos del médico. El formulario es de color rosa y azul.

Formulario de Oblea para el Registro Civil. Incluye campos para datos personales, datos del nacimiento, y datos del médico. El formulario es de color azul y blanco.



INICIATIVA EN ALGUNAS JURISDICCIONES: Certificado de Nacido Vivo electrónico

- Es expedido por el médico que atendió el parto y se envía por vía electrónica
- La captura de información biográfica y biométrica de la madre y el recién nacido se realiza por medio de una Tablet.
- El Registro Civil correspondiente recibe la información en el momento que el médico firma digitalmente el certificado.
- En cuanto ingresan los datos al Sistema de Registro Civil, se envía una notificación a la madre o padre del menor para que se acerque a la oficina a rectificar el registro de nacimiento de su hijo, dentro del plazo establecido por la ley.



NEUQUÉN: Certificado de Nacido Vivo (2018)

Registración de madre, pareja de la madre y recién nacido. Toma de huellas y fotos



Certificación de datos ingresados y vista general

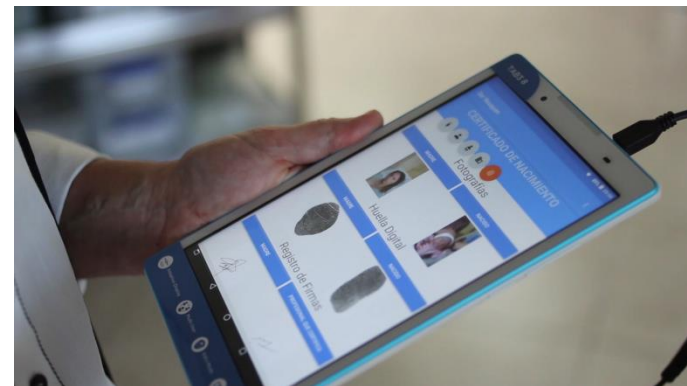



Certificado de Nacido Vivo electrónico

Verificación antes de ser enviado a Dirección de Registro Civil y firma por parte de la Autoridad del establecimiento de salud



Registro Civil

Registrar al menú Registrar al Portal

Modificar Estadístico de Nacido Vivo

Nacido

DATOS DEL NACIDO (solo para fines estadísticos)

Apellidos: Claudia Ciro

Nombre(s): Valerina Isabella

DNI No: 0

Madre

DATOS DE LA MADRE

Apellidos: Ciro

Nombre(s): Ramona Andrea

Fecha de Nacimiento: 02/08/1983

¿Cuál es su edad? (años cumplidos): 34

Desde Registro civil se envía automáticamente correo electrónico a la madre para que se acerque a realizar el acta de nacimiento y DNI del recién nacido

Certificado de Nacimiento



Dirección Provincial de Registro Civil Neuquén
para mí



Isabel Mebarak el certificado de nacimiento está listo para ser registrado.

Debe acercarse a la oficina 2847 - 5ta. Sección con domicilio en Las Gaviotas 1040 en la localidad de Neuquén para realizar la inscripción del recién nacido de lunes a viernes en horario de 8:30 a 13:00hs.

Saludo atentamente.

Dirección Provincial de Registro Civil y Capacidad de las Personas



Modificación del circuito de Inscripción y formulario de Constatación de Parto

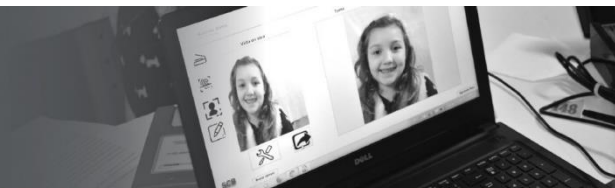

PLAN INTEGRAL
GARANTIZAR TU
IDENTIDAD

Inscripción de Oficio



Apertura de oficinas en hospitales con Maternidad



Diciembre 2018

92%

Cobertura de Nacimientos en Buenos Aires





APLICACIÓN DE INSCRIPCIONES DE OFICIO



APERTURAS DE OFICINAS EN HOSPITALES

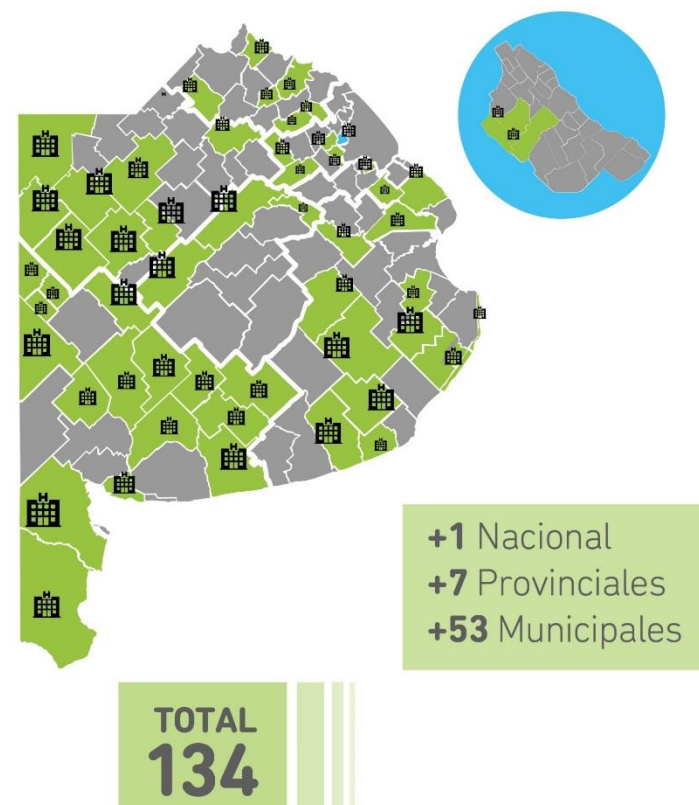

NACIMIENTOS

Situación de la inscripción tardía 2000 - 2015



Ministerio del Interior,
Obras Públicas y Vivienda
Presidencia de la Nación

**% de nacimientos inscriptos tardíamente (2000-2015).
República Argentina, Chaco y Ciudad de Buenos Aires**

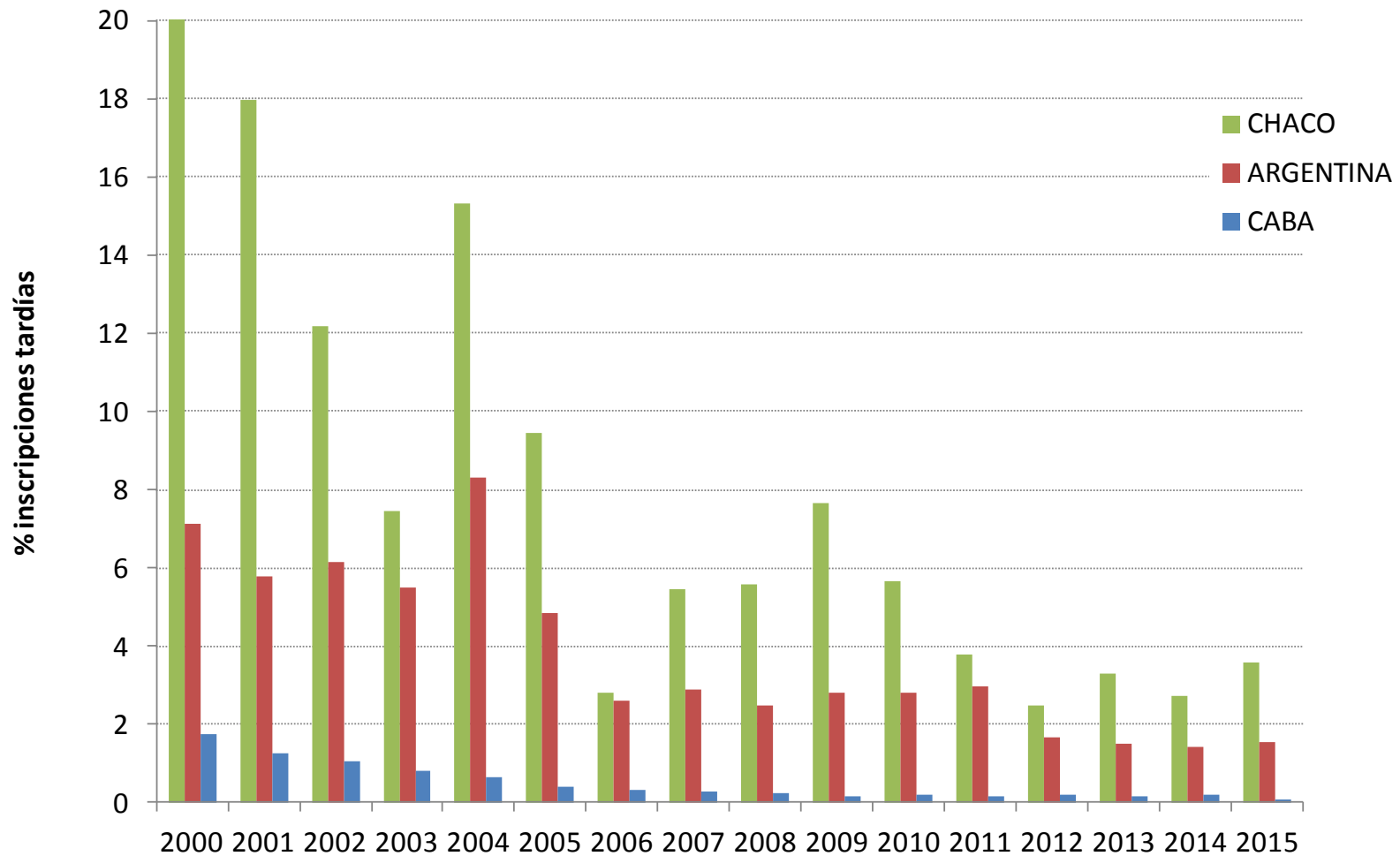

NACIMIENTOS

Situación de la inscripción tardía 2000 - 2015



Ministerio del Interior,
Obras Públicas y Vivienda
Presidencia de la Nación

**% de nacimientos inscriptos tardíamente (2000-2015).
Ciudad de Buenos Aires**

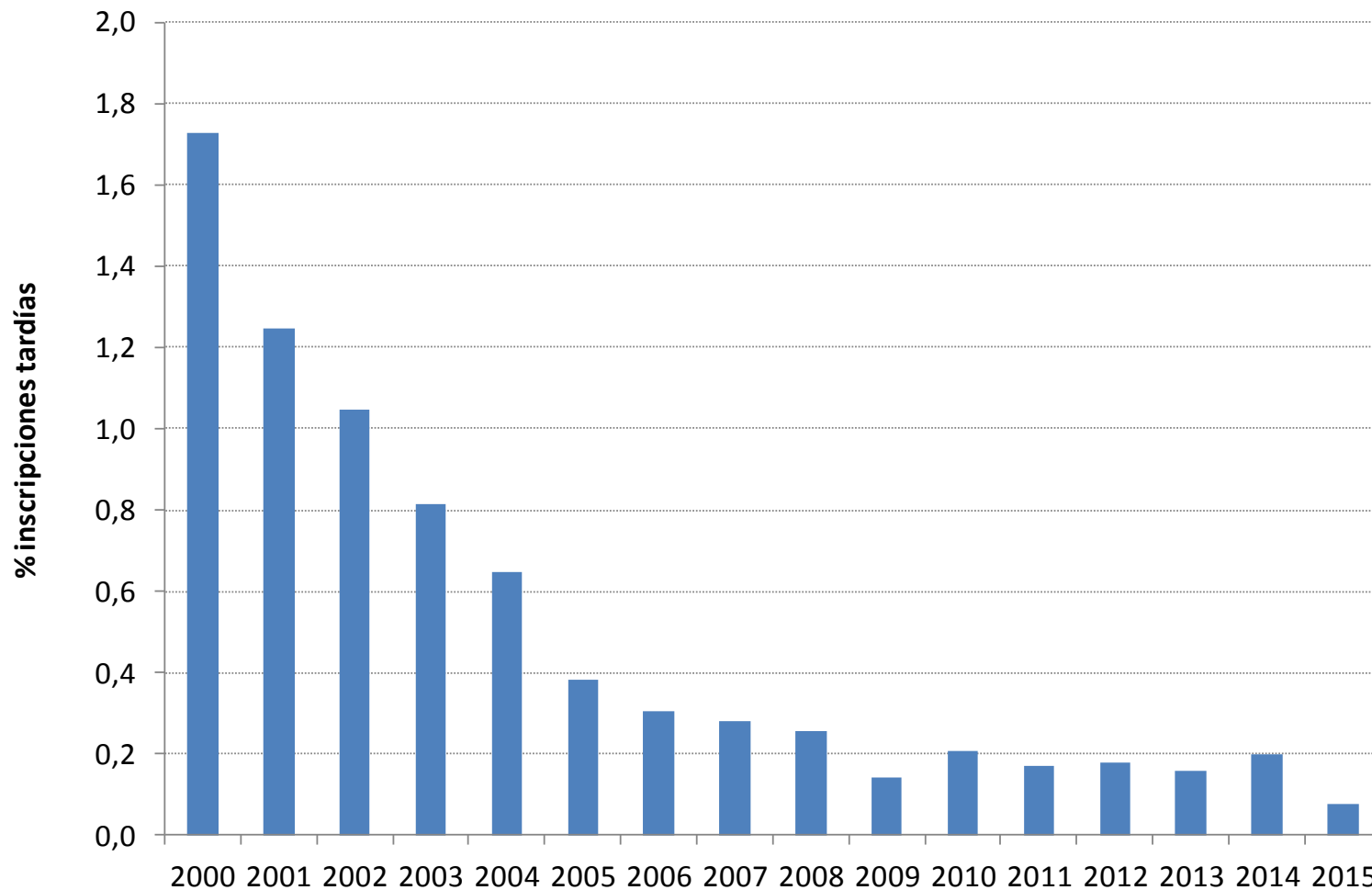

AVANCES

Nacimientos

Algunas jurisdicciones están comenzando a implementar certificado de nacimiento digital confeccionado íntegramente en el centro de salud y se informa vía digital al Registro Civil.

Defunciones

Envío de equipamiento específico para la carga de formulario digital a las provincias.

Hacia el Registro Civil Electrónico

RENAPER + Ministerio de Salud de la Nación trabajan en conjunto en la implementación de una herramientas electrónicas para certificación y registro de defunciones y nacimientos en tiempo real

HACIA EL REGISTRO CIVIL ELECTRÓNICO

