

# Levantamiento de información Programa de Comparación Internacional (PCI)

Noviembre, 2022

# Levantamiento de información de IPC



## Recolectamos información de 9 ciudades

Quito, Guayaquil, Manta, Machala, Loja, Esmeraldas, Ambato, Cuenca y Santo Domingo de los Colorados.



## Información recolectada

**25.350**  
Datos de precios  
Mensualmente.

**5.500** Establecimientos.

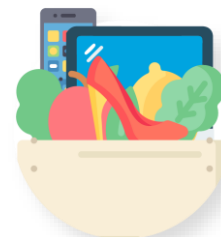

## Canasta del IPC

Conjunto de **359 bienes y servicios (productos)**.



## Año base actual: 2014

Actualización de la estructura de la canasta de bienes y servicios del IPC. Se realiza después de cada **Encuesta Nacional de Ingresos y Gastos de los Hogares (2011-2012)**.

# Levantamiento de información PCI



**Recolectamos  
información  
en 2 ciudades**

**Quito y Guayaquil**



**Información  
recolectada**

Las encuestas son:

- Consumo de hogares
- Alquileres
- Maquinarias y Equipos
- Remuneración de Gobierno
- Volumen de Viviendas
- Construcción e Ingeniería Civil
- Educación privada

# Esquema General de Campo IPC y PCI

Dirección de Estadísticas Económicas  
**DECON (GIE)**  
Responsable Nacional IPC

DICA-OP

Quito

Esmeraldas

6.400 tomas de precios  
1.400 establecimientos  
177 viviendas alquiladas

CZ Centro

Ambato

3.000 tomas de precios  
660 establecimientos  
57 viviendas alquiladas

11 supervisores  
32 encuestadores

CZ Litoral

Guayaquil

Manta

Santo Domingo

9.000 tomas de precios  
1.700 establecimientos  
263 viviendas alquiladas

CZ Sur

Cuenca

Loja

Machala

8.700 tomas de precios  
1.700 establecimientos  
160 viviendas alquiladas

Financiamiento **PERMANENTE (Corriente)**

Dirección de Estadísticas Económicas  
**DECON (GIE)**  
Punto Focal PCI = Responsable Nacional IPC

DICA-OP

Quito

1 Supervisor  
1 Investigador  
1 Vehículo

CZ Litoral

Guayaquil

1 Supervisor  
1 Investigador  
1 Vehículo

Financiamiento **NO  
PERMANENTE (Inversión)**

# Relación operativa de campo entre IPC-PCI

## Ronda 2021

El INEC ha logrado establecer relación (a nivel de especificaciones de 198 artículos) entre las canastas investigadas en el IPC y PCI para levantamiento de información de la Encuesta Consumo de Hogares. En términos operativos, el equipo IPC de Quito y Guayaquil realiza la investigación de 241 artículos de PCI que no tienen relación con la Canasta IPC en el directorio de establecimientos disponibles de IPC.

### Consumo de Hogares

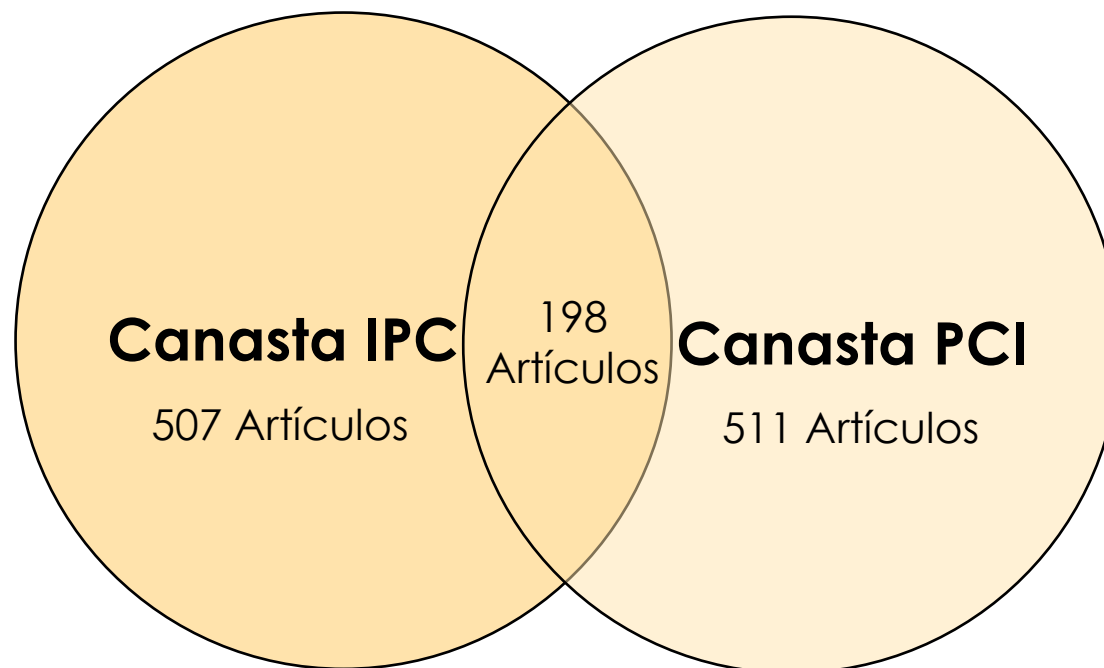

# Información PCI Ronda 2021 - Ecuador

2019

- **Consumo de hogares**

2020

- **Consumo de hogares**
- **Alquileres**

2021

- **Consumo de hogares**
- **Construcción e Ingeniería Civil**
- **Educación privada**

2022

- **Consumo de hogares**
- **Maquinarias y Equipos**
- **Remuneración de Gobierno**
- **Volumen de Viviendas**

Nota: Actualmente se están solventando las observaciones en la validación emitidas por CEPAL.

# Conclusiones

- ❖ Las sedes operativas del INEC CZ8 Litoral (Guayaquil) y Planta Central (Quito) brindan el apoyo en el levantamiento de información de Consumo de Hogares de PCI.
- ❖ Existe correlación de especificaciones en 198 artículos de la Encuesta de Consumo de Hogares con la Canasta de IPC.
- ❖ El levantamiento de información de PCI en Ecuador está sujeto a la disponibilidad presupuestaria en Gasto de Inversión, especialmente de las Encuestas Especiales del PCI.



**INEC** | Buenas cifras,  
**mejores vidas**



@ecuadorencifras



@ecuadorencifras



@InecEcuador



t.me/euadorencifras



INEC/Ecuador



INECEcuador



INEC Ecuador