

“Experiencias, buenas prácticas y desafíos para los sistemas estadísticos nacionales de los países de América Latina frente a la ronda de censos de población y vivienda de 2020”

*CEPAL, Santiago de Chile,
27 al 29 de noviembre de 2017*

Argentina. 10 Censos nacionales de población



Fuente: http://www.indec.gov.ar/nivel2_default.asp?id_tema=2&seccion=P

Proyecto censal 2020

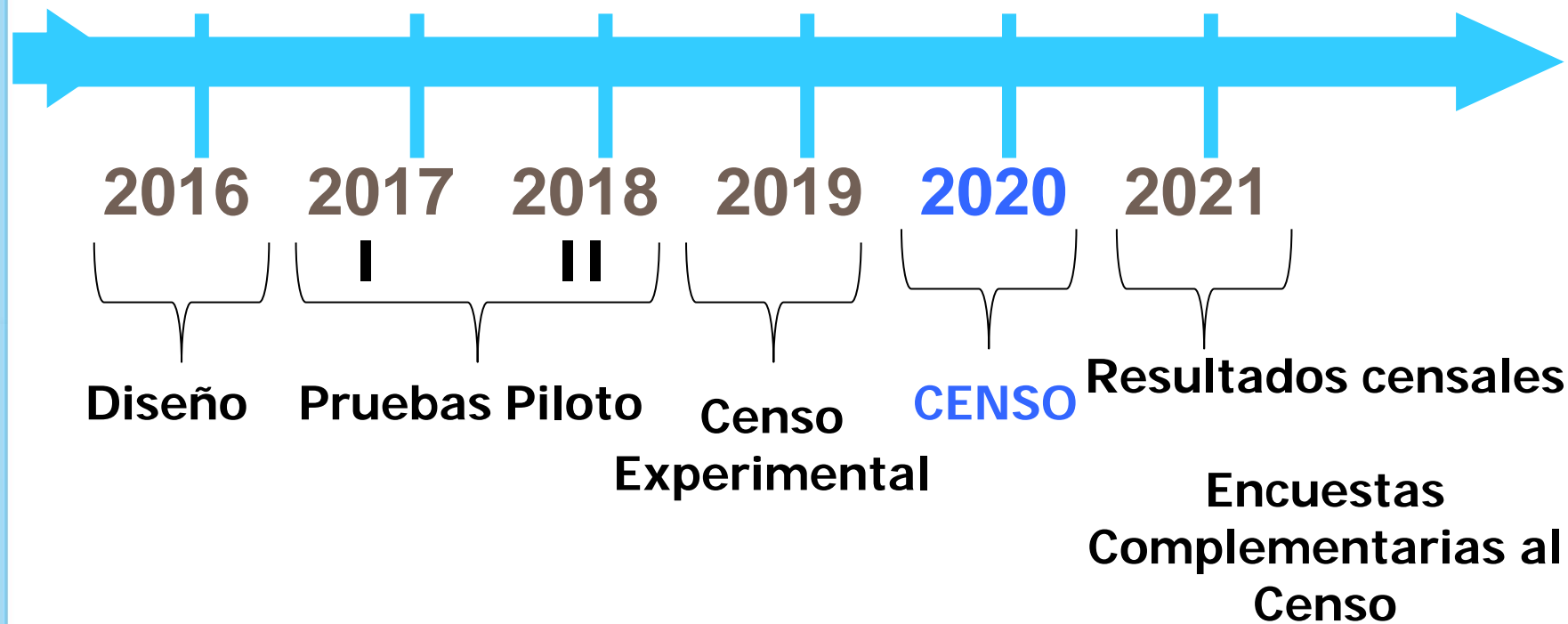

Programa de trabajo 2017 I Prueba Piloto del Censo 2020

✓ **Objetivo general**

- Evaluar la posibilidad de realizar un censo de derecho en el Censo 2020.



I Prueba Piloto del Censo 2020

✓ **Objetivos específicos**

- Poner a prueba la adopción de una definición de residencia habitual.
- Ensayar un sistema de monitoreo que permita seguir el ritmo de avance en la cobertura censal y detectar los errores en el momento en que éstos se producen, con el fin de poder intervenir oportunamente.
 - *16 días corridos de relevamiento, incluye fines de semana.*
 - *1 semana para recuperación de entrevistas.*

I Prueba Piloto del Censo 2020

✓ Áreas seleccionadas y metodología

| Fecha | Provincia | Localidad | Cuestionario |
|--------------------------------|--------------|--|--|
| 28/10/2017 al 19/11/2017 | Buenos Aires | Pilar (Radios seleccionados) | 1500 viviendas papel (5 Radios censales) 1500 dispositivo móvil (3 Radios censales) |
| 04/11/2017 al 26/11/2017 | Misiones | San Javier (barrido completo) | 4.000 papel |
| A confirmar 2018 | Neuquén | Junín de los Andes (barrido completo) | 6.000 papel |

I Prueba Piloto del Censo 2020

✓ Cuestionario



8 Anote el número de hogar

Hogar N°:

9 ¿Cuál(es) es (son) el (los) nombre(s) de las persona(s) de este hogar que vive(n) y duerme(n) cuatro días o más a la semana en esta vivienda, incluyendo a los bebés y niñas(os) pequeñas(os)? Anótela(s) en la **LISTA DE PERSONAS**

LISTA DE PERSONAS DEL HOGAR

10 Anote los nombres a partir de la (del) jefe(a) del hogar y ordene a las personas según la relación o parentesco con esa persona en este orden: jefe(a) / cónyuge o pareja / hijas, hijos, hijastras o hijastros / nietas o nietos / madre, padre, suegra o suegro / otros familiares / otros no familiares / servicio doméstico y sus familiares.

| Persona N° | Nombre | Relación de parentesco con la (el) Jefa(e) <small>Recuerde que JEFA(E) es la persona considerada como tal por los demás miembros del hogar</small> |
|------------|--------|---|
| 0 1 | | J E F A (E) |
| | | |
| | | |
| | | |
| | | |
| | | |
| | | |
| | | |
| | | |

Si en este hogar viven más de 7 personas abra otro cuestionario, transcriba los mismos datos de la **UBICACIÓN GEOGRÁFICA** y de la pregunta 8, continúe la entrevista en la **LISTA DE PERSONAS**, tache la primera fila correspondiente a jefe(a) y siga en la segunda fila. Saltee las **CARACTERÍSTICAS HABITACIONALES DEL HOGAR** y la primera hoja de población correspondiente a jefe(a) y continúe en la segunda hoja de **POBLACIÓN**.

11 Anote la fecha y la hora de realización de la entrevista al hogar

Día: Mes: Hora: :

V1

1 Prueba Piloto del Censo 2020

- **Recursos humanos**

Perfil de los censistas

Personas de 18 o más años de edad,
con nivel de educación secundario completo
o superior,
preferentemente con experiencia en
realización de censos, encuestas o
entrevistas y
disponibilidad horaria,
inclusive fines de semana.

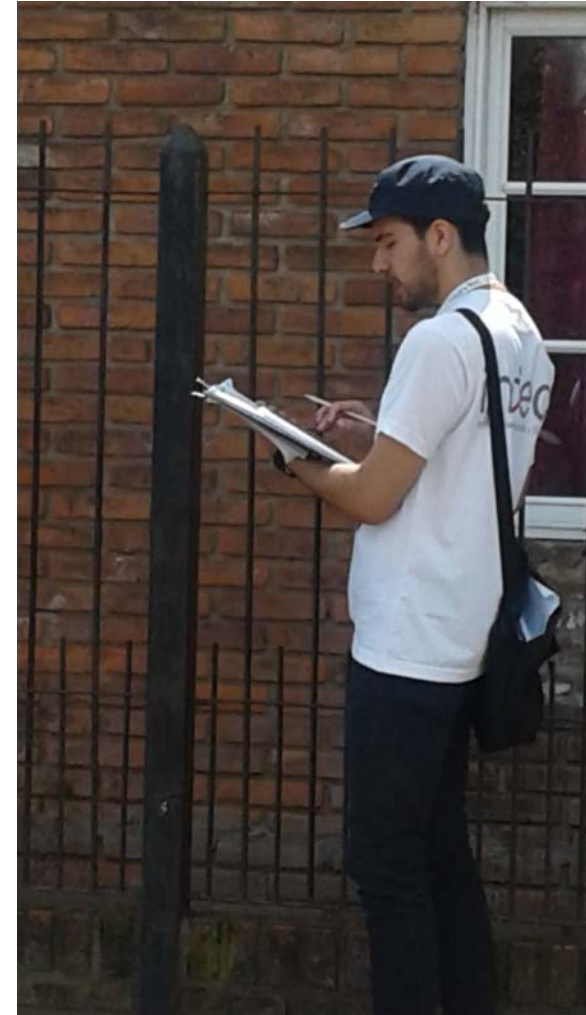

1 Prueba Piloto del Censo 2020

• Capacitación virtual y presencial

■ Convocatoria para la Primera Prueba Piloto del Censo Nacional de Población, Hogares y Viviendas 2020

El INDEC, a través de las Direcciones Provinciales de Estadística, convoca a cubrir puestos de trabajo para la Primera Prueba Piloto del Censo 2020 que se realizará desde fines de octubre hasta mediados de diciembre de 2017 en tres áreas seleccionadas:

- Pilar (provincia de Buenos Aires): 28 de octubre al 12 de noviembre
- Misiones: 4 al 19 de noviembre
- Neuquén: 25 de noviembre al 10 de diciembre.

Por el momento se encuentra abierta la convocatoria para la Primera Prueba que se realizará en la provincia de Buenos Aires. Próximamente se informará la apertura de la convocatoria en las otras dos provincias.

Puestos a cubrir:

- Jefes de fracción
- Jefes de radio
- Asistente de jefes de radio
- Censistas

[Ver los perfiles requeridos para cada puesto](#)

Período de contratación

20 de octubre a 20 de noviembre

¿Cómo postularse para la Prueba Piloto de Buenos Aires?

✓ Estructura de relevamiento

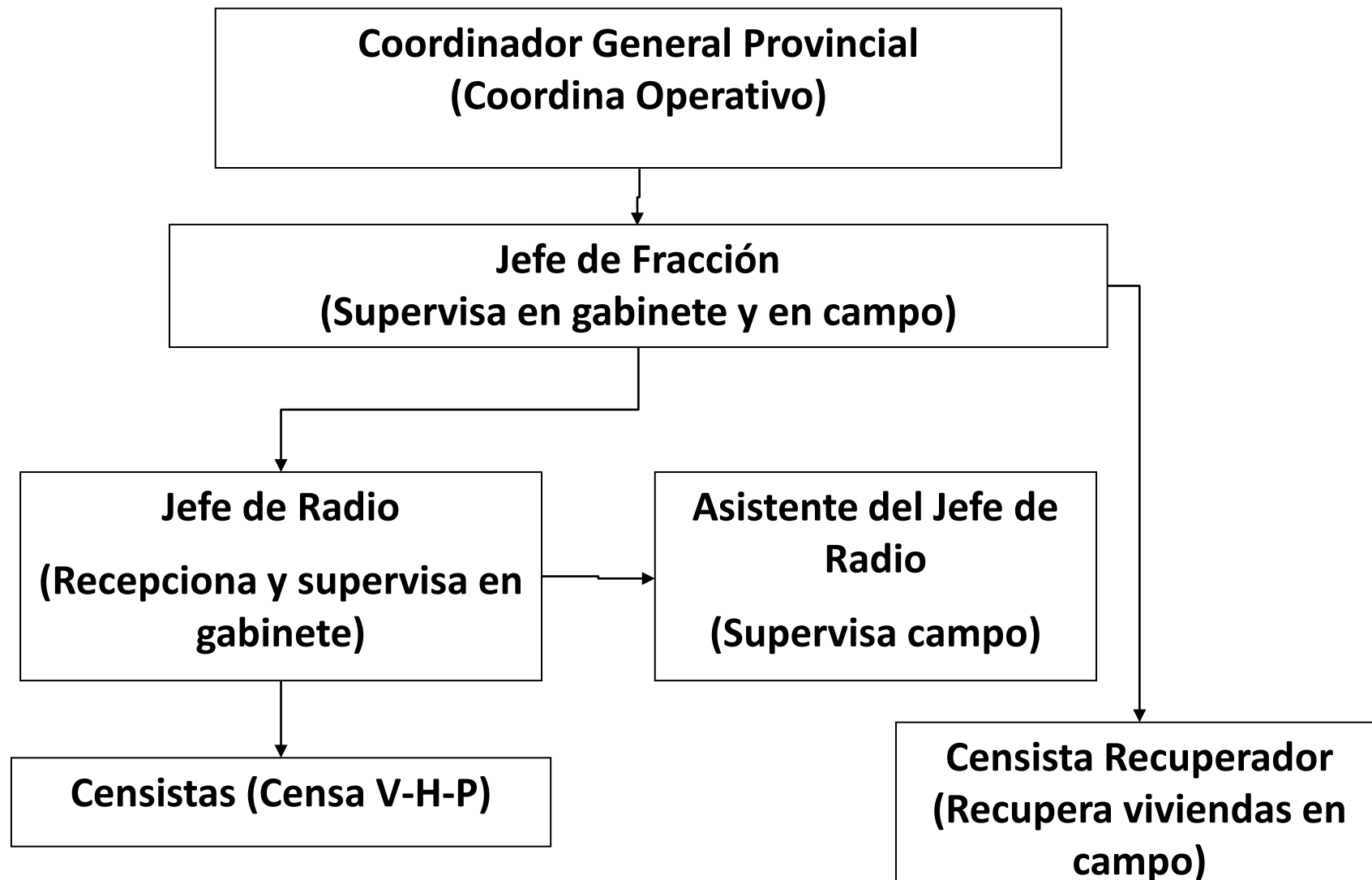

I Prueba Piloto del Censo 2020

CNPHyV

Usuarios

Asignación

Monitoreo

Monitoreo de avance

Jurisdicción

Buenos Aires

Departamento

Pilar

Fracción

14

Radio

4

| Segmentos | | | Viviendas | | | |
|--------------|---------|--------------|-----------|-----------|-------------|---------------|
| Nro Segmento | Usuario | Progreso (%) | Estimadas | Completas | Incompletas | Interrumpidas |
| 1 | Icorva | 76,41 % | 195 | 97 | 52 | 42 |
| 2 | alemos | 73,49 % | 215 | 118 | 40 | 37 |

I Prueba Piloto del Censo 2020

CNPH_v

Usuarios

Asignación

Monitoreo



Monitoreo de avance

Estado:

Segmento: 1

Solo encuestas que se estan recuperando

| Dirección | Estado | Visitas | Hogares | Personas | Última visita | Interrupción | Moradores | Manzana / Lado manzana | Consistencia | Recuperador | Operaciones |
|-----------------------|---------|---------|---------|----------|------------------|--------------|-----------|------------------------|--------------|-----------------------|-------------|
| (1) leguizamon 1174 - | Cerrada | 3 | 1 | 3 | 02/11/2017 13:08 | | 1 | 1/1 | ✓ | <input type="text"/> | |
| (3) leguizamon 0 - | Cerrada | 5 | 0 | 0 | 16/11/2017 13:17 | Rechazo | 1 | 1/1 | ✗ | Natalia Luján Salinas | |
| (2) leguizamon 1158 - | Cerrada | 2 | 1 | 3 | 02/11/2017 13:19 | | 1 | 1/1 | ✓ | <input type="text"/> | |

I Prueba Piloto del Censo 2020

**Se estima contar con una
versión de las principales
conclusiones en abril de 2018**

MUCHAS GRACIAS

