

Mapeo de actividades de apoyo estratégico de los organismos regionales a los países para el fortalecimiento de capacidades estadísticas para el seguimiento de la Agenda 2030 en América Latina y el Caribe

UNFPA/CEPAL/UN-Women/UNICEF



Segunda Reunión presencial del Grupo de Coordinación Estadística de la Agenda 2030 en América Latina y el Caribe:

Datos desagregados para el monitoreo regional de los ODS

Quito, Ecuador
3 - 5 de septiembre de 2019

Objetivos del ejercicio



Facilitar la **articulación de las acciones** realizadas por las agencias, fondos y programas de las Naciones Unidas con el Grupo de Coordinación Estadística para la Agenda 2030 en América Latina y el Caribe (ALC)



Armonizar la asistencia técnica provista a los países de ALC para fortalecer las capacidades estadísticas nacionales requeridas para la implementación de la Agenda 2030



Apoyar los procesos de cooperación entre los países de la región para la construcción de capacidades para el seguimiento de la Agenda 2030;

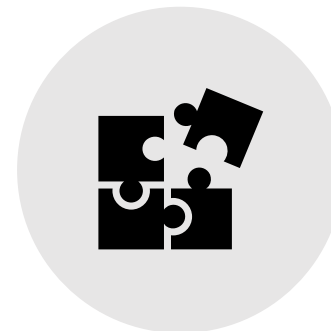

Apoyar en el proceso de construcción de capacidades regionales para la **desagregación** plena de los indicadores, acorde con los principios de la Agenda 2030 para el Desarrollo Sostenible, y en especial de la meta 17.18.

Alcances del ejercicio

Organismos regionales que participaron del ejercicio:



Alcances del ejercicio

Identificación de:

- 1. Líneas de acción que cada agencia, fondo, programa o comisión realiza en los 232 indicadores ODS del marco global y de ser el caso en los 34 indicadores complementarios ó proxy propuestos en el primer conjunto priorizado del marco regional.**
- 2. Apoyo que se está brindando a los operativos estadísticos nacionales u otras formas de recolección de información y/o obtención de datos.**
- 3. Acciones implementadas para apoyar la construcción de capacidades para:**
 - Incrementar la disponibilidad de datos de calidad, oportunos, confiables, y
 - Fortalecer la institucionalidad estadística y la coordinación de los sistemas estadísticos nacionales, incluyendo la revisión de marcos legales y el apoyo en la formulación de planes estadísticos nacionales.

Período: (2017-2019) (2020-2022)

1. Acciones por indicador

232 indicadores del marco global ODS más los 34 indicadores complementarios o proxy prioritizados en el marco regional

DATOS DE REFERENCIA

- Objetivo y meta al que pertenece
- Nombre del indicador
- Categoría del indicador (MG) (RP) (RC)
- Conjunto priorizado de indicadores ODS regionales (Sí)(No)
- Nivel/Tier (I, II, III)
- Agencia custodia
- Agencia asociada

ORGANISMO QUE REALIZA LA ACCIÓN

ONU-Mujeres
FAO
OIT
UNFPA
...
...
...

INDICADOR CON EL QUE TRABAJA

Indicador oficial o proxy.

LÍNEAS DE ACCIÓN/ ÁMBITOS DE APOYO

- a. Desarrollo metodológico del indicador y marcos conceptuales
- b. Prueba de campo de aplicación de la metodología del indicador (TIER 3)
- c. Desarrollo de capacidades para el cálculo del indicador
- d. Levantamiento de información de base para el cálculo del indicador
- e. Validación del cálculo del indicador a nivel nacional con las autoridades estadísticas nacionales
- f. Apoyo al país en la difusión, uso y/o análisis del indicador
- g. Difusión, uso y/o análisis del indicador

PAÍSES BENEFICIARIOS DE LAS ACCIONES

País
Grupo de países
Acción regional

1. Acciones por indicador

Ámbitos de apoyo

7 tipos de acciones llevadas a cabo a nivel de indicador

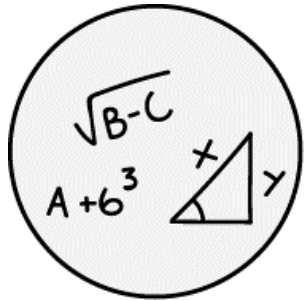

a.
Desarrollo
metodológico
del indicador y
marcos
conceptuales

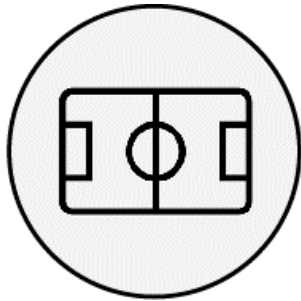

b.
Prueba de campo
de aplicación de
la metodología
del indicador
(TIER 3)

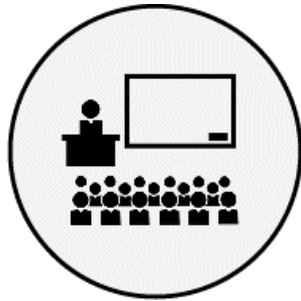

c.
Desarrollo de
capacidades
para el cálculo
del indicador

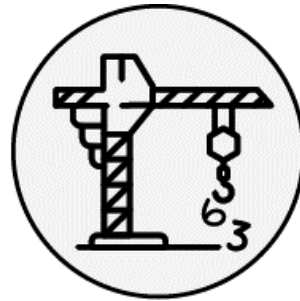

d.
Levantamiento
de información
de base para el
cálculo del
indicador



e.
Validación del
cálculo del
indicador a nivel
nacional con las
autoridades
estadísticas
nacionales



f.
Apoyo al país en
la difusión, uso
y/o análisis del
indicador



g.
Difusión, uso
y/o análisis del
indicador

1. Acciones por indicador

Objetivo	Ind. Resultado/Repetido	Indicadores únicos	Número indicador	NOMBRE INDICADOR	NOMBRE INDICADOR EN	Tipo indicador	MR (indicadores priorizados ALC)	TIER	Agencias Custodias/Custodian Agencies	Agencias asociadas/partner Agencies	Acción regional	Organismo	Organismo CEPAL AGREGADO	a. Marcos conceptuales/Clasificados	b. Desarrollo metodológico	f. Validación del indicador nacional	c. Prueba de campo de aplicación	d. Desarrollo de capacidades nacionales	e. Levantamiento de información de estad.	g. Diagnóstico de capacidades estad.	h. Difusión / visualización del indicador	i. Uso y análisis de la información, por	Descripción de la acción	Widened	Equity and	Intergovernmental	Thematic	Related	Size	Area	Bill	
1	Ind	Rep	1.1.1	1.1.1 Proporción de la población que vive por debajo del umbral	Proportion of	MG	G	Tier I	World Bank	ILO	Sí	UNFPA	UNFPA					1			1	1	UNFPA coopera con los INE para realizar proyecciones de									
1	R	Rep	1.1.1	1.1.1 Proporción de la población que vive por debajo del umbral	Proportion of	MG	G	Tier I	World Bank	ILO	Sí	OIT	OIT			1			1		1	1	Proporciona información respecto de la situación laboral	1								
1	R	Rep	1.1.1	1.1.1 Proporción de la población que vive por debajo del umbral	Proportion of	MG	G	Tier I	World Bank	ILO	Sí	PAHO/WHO	PAHO/WHO								1	1	PAHO does not provide any technical assistance related to	1								
1	R	Rep	1.1.1	1.1.1 Proporción de la población que vive por debajo del umbral	Proportion of	MG	G	Tier I	World Bank	ILO	Sí	PNUD	PNUD						1		1	1	SIN ACCIÓN DEFINIDA					1				
1	Ind	Rep	1.2.1	1.2.1 Proporción de la población que vive por debajo del umbral nacional	Proportion of	MG	MR	Tier I	World Bank	UNICEF	Sí	CELADE	CEPAL								1	1	Inclusión indicadores ODS en listado aprobado por CRPD para	1								
1	R	Rep	1.2.1	1.2.1 Proporción de la población que vive por debajo del umbral nacional	Proportion of	MG	MR	Tier I	World Bank	UNICEF	Sí	UNFPA	UNFPA					1			1	1	UNFPA coopera con los INE para realizar proyecciones de									
1	R	Rep	1.2.1	1.2.1 Proporción de la población que vive por debajo del umbral nacional	Proportion of	MG	MR	Tier I	World Bank	UNICEF	Sí	PAHO/WHO	PAHO/WHO								1	1	PAHO does not provide any technical assistance related to	1								
1	R	Rep	1.2.1	1.2.1 Proporción de la población que vive por debajo del umbral nacional	Proportion of	MG	MR	Tier I	World Bank	UNICEF	Sí	PNUD	PNUD		1					1			1	Revisión del cálculo de pobreza monetaria y recomendaciones					1			
1	R	Rep	1.2.1	1.2.1 Proporción de la población que vive por debajo del umbral nacional	Proportion of	MG	MR	Tier I	World Bank	UNICEF	Sí	DE CEPAL	CEPAL	1	1			1				1	1	Apoyo a los países de Centro América en la construcción de					1			
1	Ind	Rep	1.2.2	1.2.2 Proporción de hombres, mujeres y niños de todas las edades	Proportion of men,	MG	MR	Tier II	National Gov.	UNICEF, World Bank,	Sí	UNFPA	UNFPA						1		1	1	Con la información XII Censo de Población y VII de Vivienda,									
1	R	Rep	1.2.2	1.2.2 Proporción de hombres, mujeres y niños de todas las edades	Proportion of men,	MG	MR	Tier II	National Gov.	UNICEF, World Bank,	Sí	UNICEF	UNICEF		1			1	1		1	1	UNICEF contribuye en el cálculo /desagregación de la pobreza			1			1	1		
1	R	Rep	1.2.2	1.2.2 Proporción de hombres, mujeres y niños de todas las edades	Proportion of men,	MG	MR	Tier II	National Gov.	UNICEF, World Bank,	Sí	PAHO/WHO	PAHO/WHO								1	1	PAHO does not provide any technical assistance related to	1								
1	R	Rep	1.2.2	1.2.2 Proporción de hombres, mujeres y niños de todas las edades	Proportion of men,	MG	MR	Tier II	National Gov.	UNICEF, World Bank,	Sí	PNUD	PNUD	1	1	1		1	1				1	1) Cálculo espejo, análisis estadístico y de robustez del IPM				1				
1	R	Rep	1.2.2	1.2.2 Proporción de hombres, mujeres y niños de todas las edades	Proportion of men,	MG	MR	Tier II	National Gov.	UNICEF, World Bank,	Sí	CELADE	CEPAL								1	1	Inclusión indicadores ODS en listado aprobado por CRPD para	1								
1	Ind	Rep	1.3.1	1.3.1 Proporción de la población cubierta por sistemas o niveles	Proportion of	MG	MR	Tier II	ILO	World Bank	Sí	UNFPA	UNFPA						1		1	1	Con la información XII Censo de Población y VII de Vivienda,									
1	R	Rep	1.3.1	1.3.1 Proporción de la población cubierta por sistemas o niveles	Proportion of	MG	MR	Tier II	ILO	World Bank	Sí	OIT	OIT		1	1			1		1	1	Base datos ocupados cotizan pensión, desagregados por sexo,			1			1	1		
1	R	Rep	1.3.1	1.3.1 Proporción de la población cubierta por sistemas o niveles	Proportion of	MG	MR	Tier II	ILO	World Bank	Sí	UNICEF	UNICEF						1				Indicador que puede recolectarse a través de la			1						
1	R	Rep	1.3.1	1.3.1 Proporción de la población cubierta por sistemas o niveles	Proportion of	MG	MR	Tier II	ILO	World Bank	Sí	PNUD	PNUD						1			1	1) Apoyo al CENISS para manejo y aprovechamiento del registro									
1	O	Rep	1.3.1	1.3.1 Proporción de la población cubierta por sistemas o niveles	Proportion of	MG	MR	Tier II	ILO	World Bank	Sí	CELADE	CEPAL		1			1	1	1	1	1	Fortalecimiento censos 2020 / Capacitación pueblos indígenas /			1		1	1	1		

2. Apoyo a operativos estadísticos

Operaciones estadísticas consideradas:

1. **Cartografía / Catastro**
2. **Censo de población y vivienda**
3. **Censos agropecuarios**
4. **Registros administrativos**
5. Sistema de cuentas nacionales
6. Cuenta pública / presupuesto
7. Estadística síntesis
8. **Encuesta de Demografía y Salud**
9. **Encuesta de empleo**
10. **Encuesta de indicadores múltiples por conglomerado (MICS)**
11. **Encuesta presupuestos familiares/Encuesta de ingresos y gastos**
12. **Encuesta propósitos múltiples / Encuestas de condiciones de vida**
13. **Encuesta de Tics**
14. **Encuesta de uso del tiempo**
15. **Encuesta de victimización / Encuestas de violencia contra la mujer**
16. **Encuestas de establecimientos y otras encuestas**
17. **Estimaciones**
18. **Proyecciones**
19. **Infraestructuras nacionales de datos geoespaciales**

2. Apoyo a operativos estadísticos



Resultados preliminares

Informe de avance cuatrienal sobre el progreso y los desafíos regionales de la Agenda 2030 para el Desarrollo Sostenible en América Latina y el Caribe



América Latina y el Caribe (33 países): indicadores del marco de indicadores mundiales de los Objetivos de Desarrollo Sostenible (ODS) para los cuales se están fortaleciendo capacidades nacionales para su cálculo, por ODS
(En porcentajes)

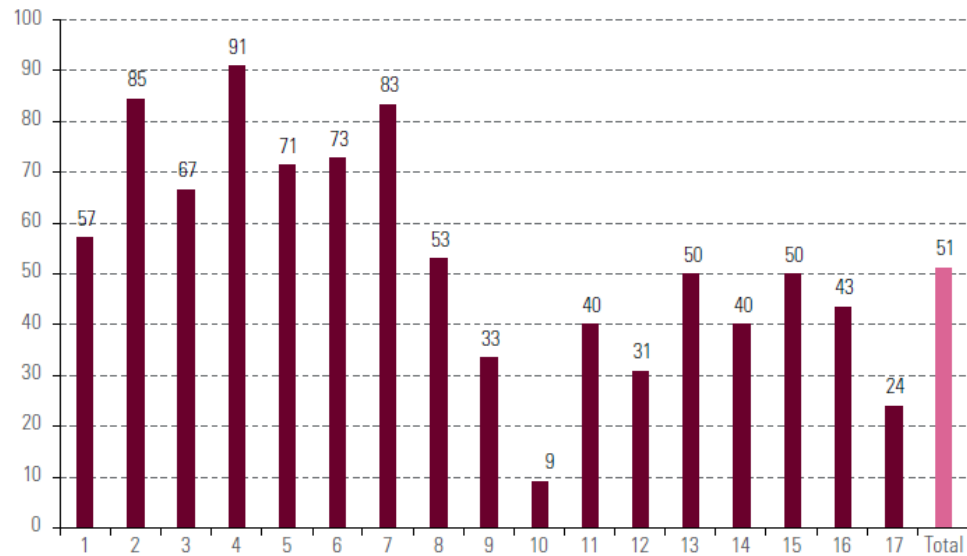

Fuente: Comisión Económica para América Latina y el Caribe (CEPAL).

América Latina y el Caribe (33 países): acciones de fortalecimiento de capacidades por país
(Por número de acciones)

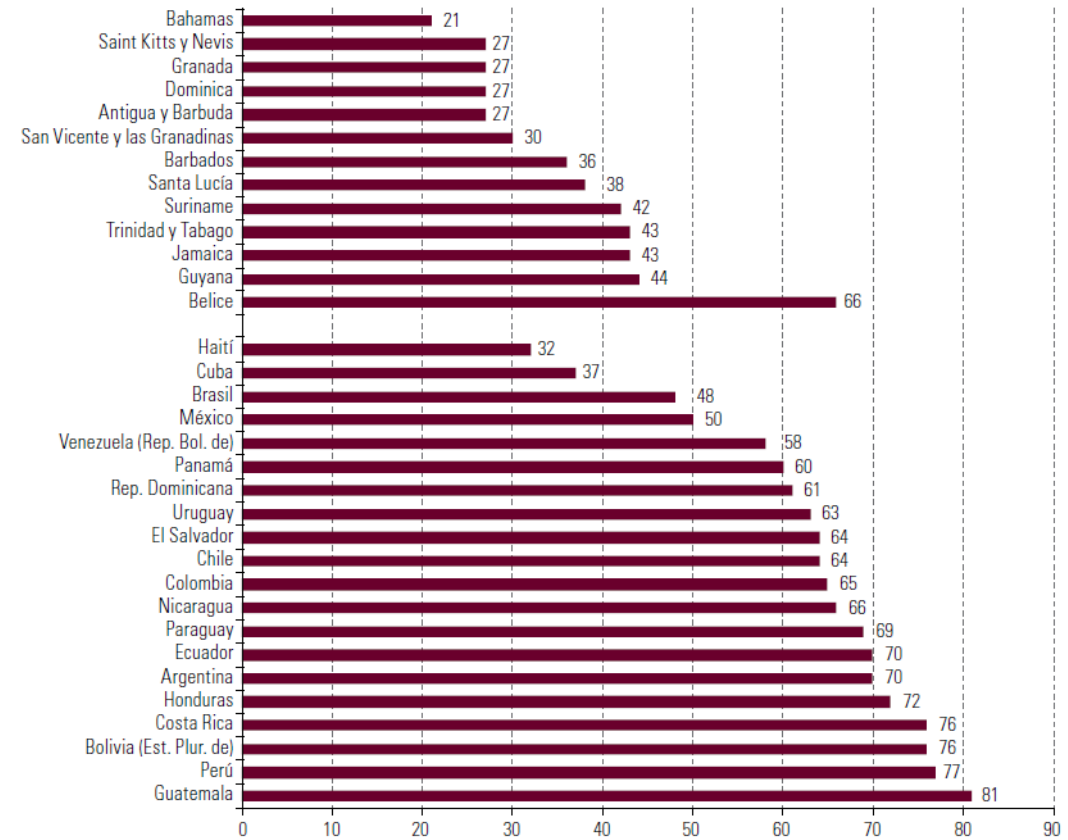

Fuente: Comisión Económica para América Latina y el Caribe (CEPAL).

Resultados preliminares

Informe de avance cuatrienal sobre el progreso y los desafíos regionales de la Agenda 2030 para el Desarrollo Sostenible en América Latina y el Caribe

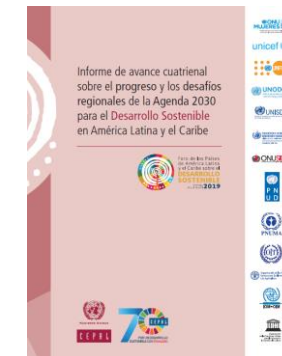

América Latina y el Caribe (33 países): países que reciben apoyo en la implementación y mejoramiento de operativos de recopilación de información estadística y otras fuentes de información estadística en el período 2017-2019 o que lo recibirán en el período 2020-2022
(En número de países)



Fuente: Comisión Económica para América Latina y el Caribe (CEPAL).

América Latina y el Caribe (33 países): acciones de apoyo a los países en la implementación y mejoramiento de operativos de recolección de información estadística y otras fuentes de información estadística, 2017-2022
(En número de acciones de apoyo por país)

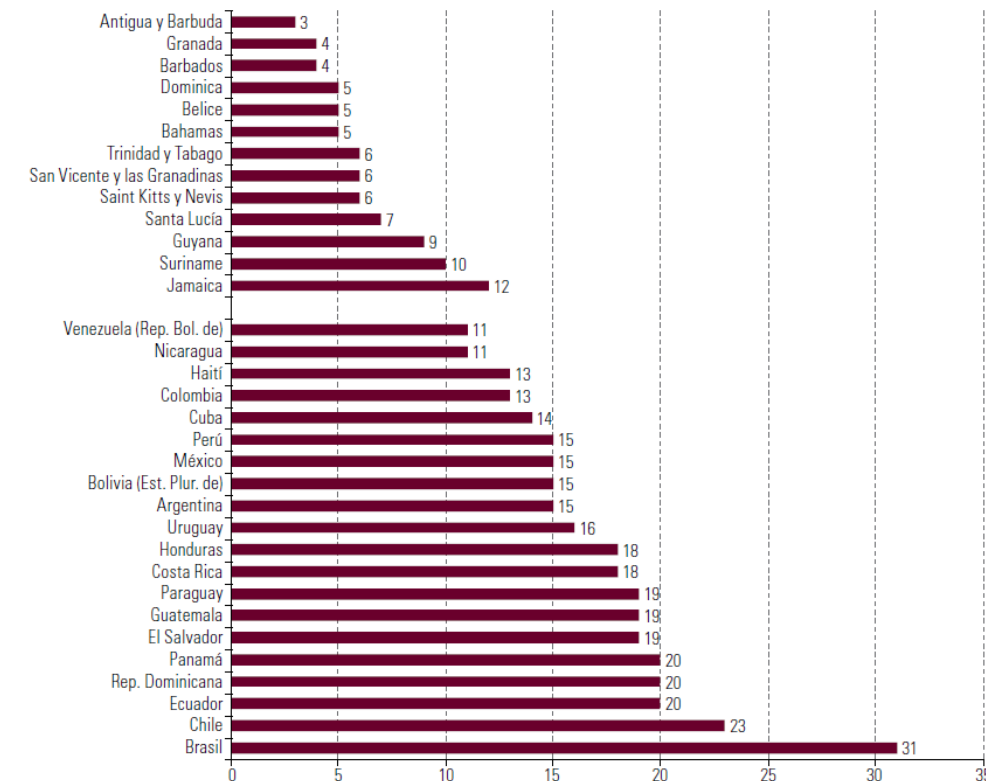

Fuente: Comisión Económica para América Latina y el Caribe (CEPAL).

Desafíos

- Otros temas de interés de los países que se podrían incluir?
- Inclusión de las agencias faltantes.
- Actualización de la información.
- Validación en los países entre las Agencias y la Oficina Nacional de Estadística.