

Avances recientes en el aprovechamiento de registros administrativos

Conferencia Estadística de las Américas

Mayo, 2023

Uso estadístico de los registros administrativos

Datos creados con fines administrativos

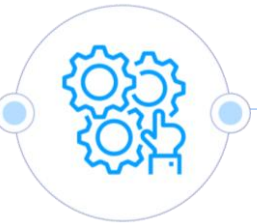

Datos que satisfacen necesidades estadísticas



Ciclo de vida de los registros administrativos

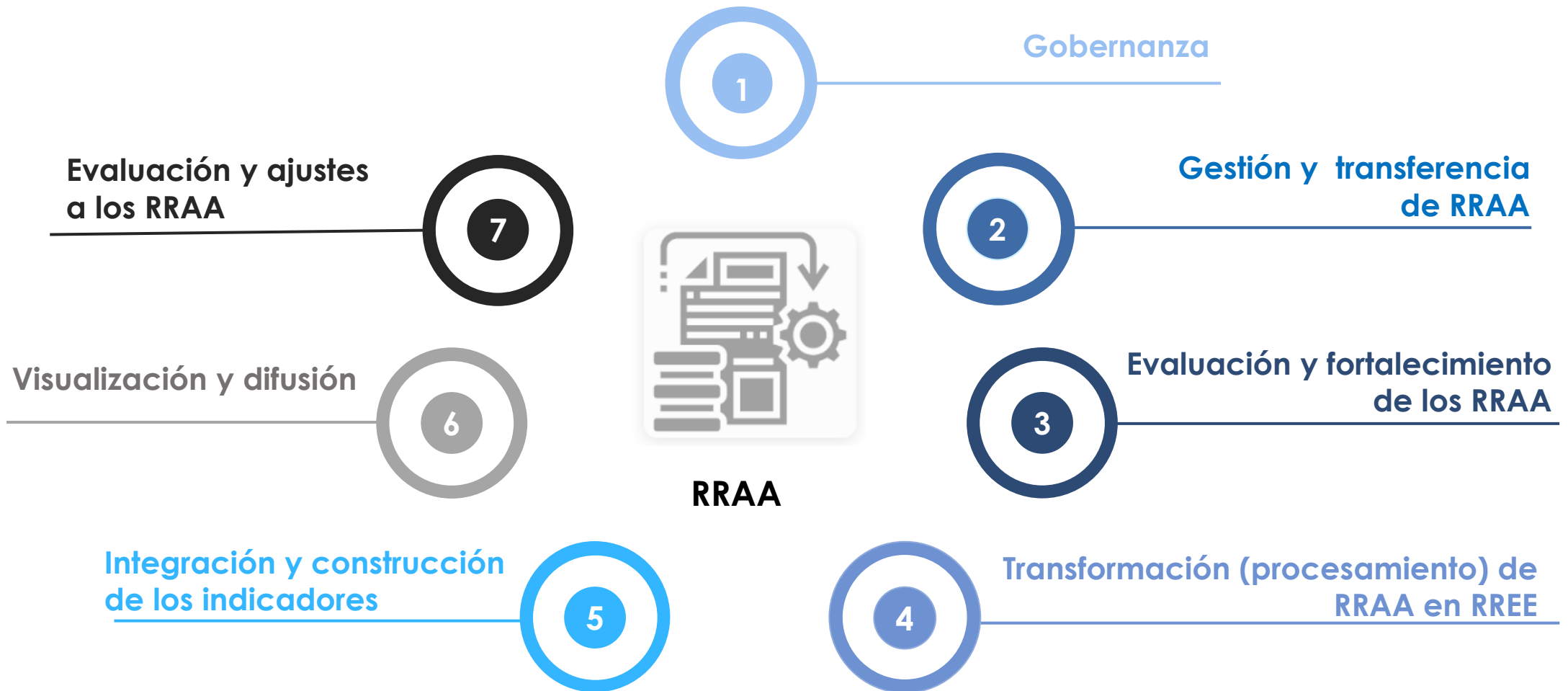

Transformación de registros administrativos en estadísticos

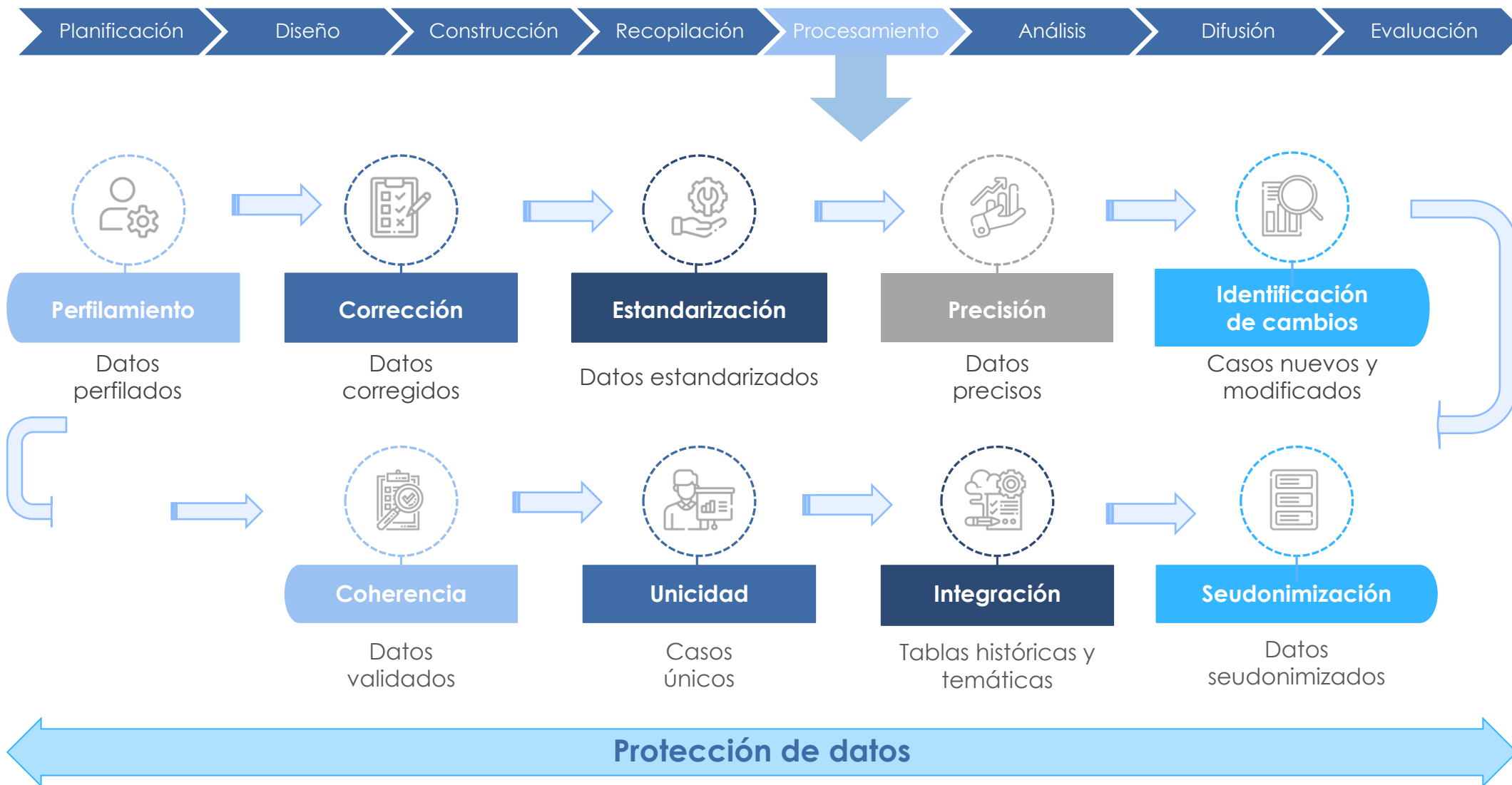

Registro Estadístico Base de Población

Contiene el conteo y las principales características de las personas residentes en el territorio ecuatoriano en un tiempo determinado.

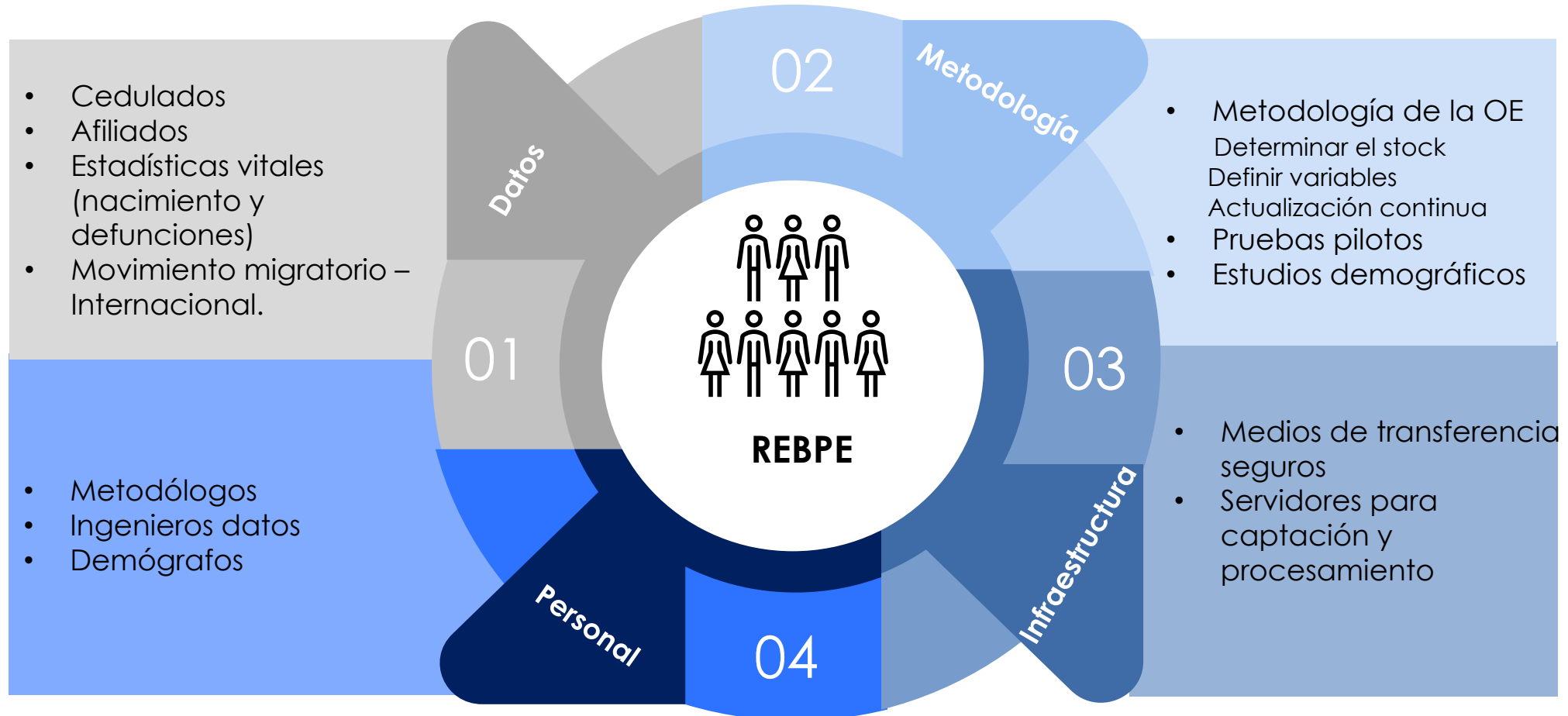

Transversal: Normativa legal para acceso seguro y continuo a datos de RRAA.

Registro Estadístico Base de Población

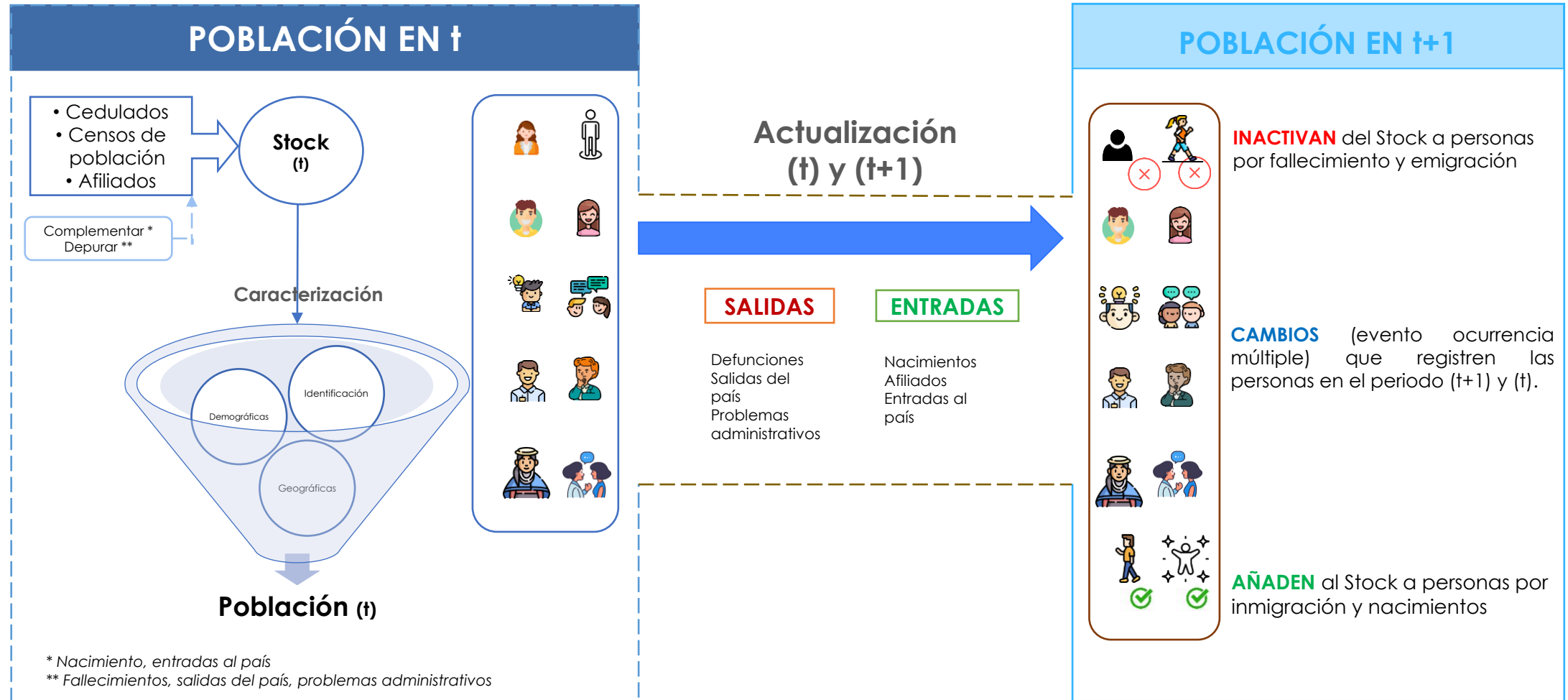

Aporte a las Operaciones Estadísticas desde los registros administrativos



En resumen: La utilización de RRAA, puede mejorar la calidad, precisión y eficiencia de las encuestas. Sin embargo, es importante asegurarse de que se respeten **las normas de privacidad y confidencialidad** de la información, y de que se cuente con el consentimiento de los encuestados para utilizar sus datos

INEC | Buenas cifras,
mejores vidas



@ecuadorencifras



@ecuadorencifras



@InecEcuador



t.me/euadorencifras



INEC/Ecuador



INECEcuador



INEC Ecuador