



Red de transmisión del Conocimiento (RTC)

Knowledge Transfer Network (KTN)

País coordinador: Chile
Coordinating country: Chile



Objetivos 2022–2023 / Objectives 2022–2023

OBJETIVO GENERAL

- Promover y coordinar la realización de actividades de intercambio de experiencias a través de la plataforma de la Red de Trasmisión del Conocimiento y desarrollar espacios que permitan promover **nuevas formas de cooperación** entre los países.

GENERAL OBJECTIVE

- To promote and coordinate activities for the exchange of experiences through the Knowledge Transfer Network platform and to develop spaces for **new forms of cooperation** among countries.

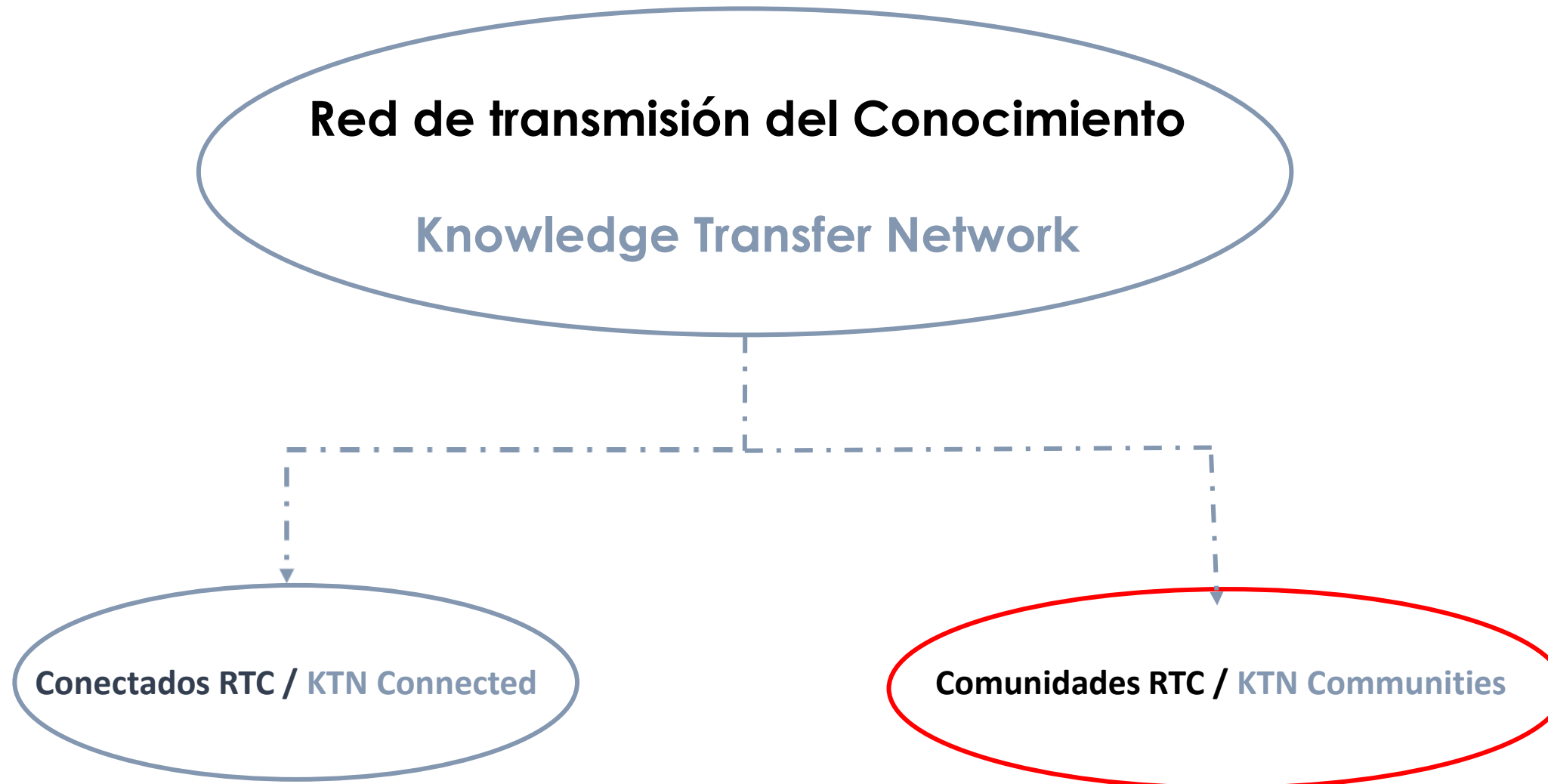

Videoconferencias 2022/ Videoconferences 2022

Fecha/Date	Título / Title	N° de participantes/No. of participants
13 May	Lanzamiento de sitio Comunidades / Launch of Communities site	37
9 Jun	Infraestructura y Arquitectura TI: Intercambio de experiencias en América Latina (1/3) / IT Infrastructure and Architecture: Exchange of Experiences in Latin America (1/3)	197
23 Jun	Infraestructura y Arquitectura TI: Intercambio de experiencias en América Latina (2/3) / IT Infrastructure and Architecture: Exchange of Experiences in Latin America (2/3)	171
7 Jul	Infraestructura y Arquitectura TI: Intercambio de experiencias en América Latina (3/3) / IT Infrastructure and Architecture: Exchange of Experiences in Latin America (3/3)	122
11 Ago / Aug	A dos años del Covid-19: Principales aprendizajes y cambios en la producción estadística en ALC / Two years after Covid-19: Main lessons learned and changes in statistical production in LAC	340
15 Sep	Estadísticas oficiales y enfoque de género / Official statistics and the gender approach	110
20 Oct	Presentación de la librería "Calidad" en el software R / Presentation of the "Quality" library in R software	142
3 Nov	Principios fundamentales de las Estadísticas oficiales: A 30 años de su desarrollo (*) / Fundamental Principles of Official Statistics: 30 years after its development (*)	117
17 Nov	Uso de Big Data para la producción de Estadísticas oficiales / Use of big data for the production of official statistics	300
Dic / Dec	Big Data: Uso de datos móviles para estadísticas de migración (*) / Big Data: Use of mobile data for migration statistics (*)	448

(*) Eventos en inglés o con traducción simultánea / (*) Events in English or with simultaneous translation

Videoconferencias 2022/ Videoconferences 2022

...encia sobre estadísticas oficiales y enfoque de género

Estadísticas y Género

Las experiencias de Chile y Cuba

CONECTADOS



...TC LOS INVITA A PARTICIPAR
...ONFERENCIA 2022:



"Covid-19: Principales aprendizajes y cambios en la producción estadística en América Latina y el Caribe"

Argentina - Uruguay

Inscríbese aquí



Andrea Macari,
INE, Uruguay



Juan Pablo Ferreira,
INE, Uruguay



Guillermo Manzano,
INDEC, Argentina

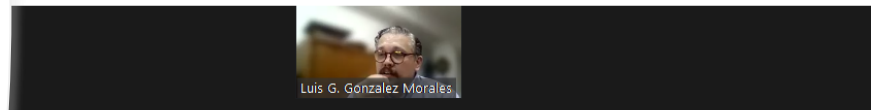

...n del Conocimiento
...ística de las Américas

...o el flujo de datos define el uso de la tecnología?

...samiento manual de datos

Procesamiento de datos

Difusión / comunicación



...ales aprendizajes y cambios en la producción estadística en ALC

A dos años del COVID-19
Principales aprendizajes y cambios
en la producción estadística en
América Latina y el Caribe

Las experiencias de Argentina y Uruguay

CONECTADOS



Plan de Trabajo: 2023/ Work Plan: 2023

Continuar con la alianza con Hub de Big Data: I semestre / Continue partnership with Big Data Hub: Semester I

1. Webinar sobre uso de datos móviles para estadísticas oficiales de turismo – RTC / Webinar on the use of mobile-phone data for official tourism statistics– KTN **(09-02-2023)**
2. Webinar sobre uso de datos móviles para estadísticas de población – Nic.br / Webinar on the use of mobile-phone data for population statistics – Nic.br **(09-03-2023)**
3. Webinar sobre uso de datos móviles para estadísticas de Desplazamiento y Desastres – RTC / Webinar on the use of mobile-phone data for displacement & disaster statistics – KTN **(06-04-2023)**
4. Webinar sobre uso de datos móviles para estadísticas de Tecnología de la Información – Nic.br / Webinar on the use of mobile-phone data for information-technology statistics – Nic.br **(mayo / May)**
5. Webinar sobre uso de datos móviles para estadísticas de Transporte y Desplazamiento – Red de Transmisión del Conocimiento / Webinar on the use of mobile-phone data for transportation and travel statistics – KTN **(junio / June)**
6. Visiones del Futuro – Nic.br / Visions for the future – Nic.br **(julio / July)**

Plan de Trabajo: 2023/ Work Plan: 2023

Videoconferencias regulares / Regular videoconferences

1. Perspectiva de género en la producción estadística: Avances y desafíos metodológicos en América Latina y el Caribe / Gender Perspective in Statistical Production: Methodological Advances and Challenges in Latin America and the Caribbean – **(16-03-2023)**
2. Ciclo: Uso de servicios en la nube para estadísticas oficiales (I) / Cycle: Use of Cloud Services for Official Statistics (I) – **(28-04-2023)**
3. Ciclo: Uso de servicios en la nube para estadísticas oficial Displacement and Refugee Statistics es (II) / Cycle: Use of Cloud Services for Official Statistics (II) – **(11-05-2023)**
4. Ciclo: Estadísticas de desplazados y refugiados: Introducción al grupo de expertos y recomendaciones / Cycle: Internally Displaced Persons (IDP) and Refugee Statistics: Introduction to the Expert Group and recommendations – **(25-05-2023)**
5. Ciclo: Estadísticas de desplazados y refugiados: Recomendaciones Internacionales sobre Estadísticas de Refugiados / Cycle: Statistics on IDPs and Refugees: International Recommendations on Refugee Statistics – **(22-06-2023)**
6. Ciclo: Estadísticas de desplazados y refugiados: Recomendaciones Internacionales sobre Estadísticas de Desplazados / Cycle: Statistics on IDPs and Refugees: International Recommendations on IDP Statistics – **(20-07-2023)**
7. Uso de web scraping scanner data para IPC / Use of web scraping scanner data for the CPI – **(Junio / June)**

Plan de Trabajo: 2023/ Work Plan: 2023

Presentación de resultados: Grupos de Trabajo del Bienio 2022-2023 / Presentation of results: Biennium 2022-2023 working groups

1. Establecimiento de un mecanismo de revisión de pares en América Latina y el Caribe/ Peer review mechanism in Latin America and the Caribbean
2. Diagnóstico sobre los alcances del concepto de Data Stewardship en el rol de las Oficinas Nacionales de Estadística de América Latina y el Caribe / Assessment of data stewardship of NSOs in Latin America and the Caribbean
3. Guía práctica para transversalizar la perspectiva de género en el proceso de producción de información estadística / Guidelines for mainstreaming the gender perspective into statistical production
4. Recomendaciones metodológicas para el análisis de la calidad de las encuestas de hogares en América Latina / Recommendations for quality analysis of household surveys
5. Herramienta de evaluación de la calidad de los registros administrativos / Quality-assessment tool for administrative records
6. Recomendaciones para la integración de registros administrativos relacionados a niñez / Recommendations for the integration of administrative records related to children
7. Herramientas para la producción de indicadores relacionados con los Desastres / Tools for the production of disaster-related indicators

Plan de Trabajo: 2023/ Work Plan: 2023

Presentación de resultados: Grupos de Trabajo del Bienio 2022-2023 / Presentation of results: Biennium 2022-2023 working groups

8. Diagnóstico sobre las Estadísticas de las Relaciones de Trabajo y de Informalidad Laboral / Assessment of statistics on work relationships and labour informality
9. Recomendaciones para la medición de las percepciones en las encuestas de hogares de América Latina y el Caribe / Recommendations for measuring perceptions in household surveys in Latin American and the Caribbean
10. Compilación de experiencias para generar estadísticas de los Sistemas Penitenciarios en América Latina y el Caribe/ Compilation of experiences in generating statistics relating to prison systems in Latin American and the Caribbean
11. Guía para la compilación y uso de matrices de Insumo Producto (MIP) / Guide on the compilation and use of input-output tables (OIT)

Plan de Trabajo: 2023/ Work Plan: 2023

Difusión de actividades estadísticas/ Statistical activities dissemination



Global Partnership for Sustainable Development Data

The Data Values Project

Lengua, cultura y datos

Un taller interactivo para desarrollar un glosario de datos en español

Viernes 11 de abril / 10h EST - 16h CEST / En línea



Latinoamérica y el Caribe

Organiza una sesión en el Festival de Datos

Seminario en línea • 14 Abril 2023 • 12:00 UYT

Regístrate aquí: bit.ly/SesionFestival



Global Partnership for Sustainable Development Data

Lanzamiento

Nuevas Estadísticas del Mercado Laboral Formal a partir de registros administrativos de BPS y SIAS

Participan

Director de la OPP, Isaac Alfie
Ministro de Trabajo y Seguridad Social, Pablo Mieres
Director del INE, Diego Aboal
Sub Director del INE, Federico Segui
Presidente del BPS, Alfredo Cabrera
Director del Departamento de Estadística de la OIT, Rafael Díez de Medina

-  24 de marzo
-  12 hrs.
-  Transmisión en vivo por YouTube: INE Uruguay



Comunidad RTC / KTN Community

Inicio Grupos Iniciar sesión

Bienvenidos a la comunidad de la

Red de Transmisión del Conocimiento de la Conferencia Estadística de las Américas

Esta comunidad se ha creado como una nueva forma de cooperación que permita a los Institutos Nacionales de Estadística avanzar hacia una mayor integración y gestión del conocimiento estadístico de América Latina y el Caribe, en la que se puedan discutir e intercambiar experiencias en temas específicos, a través de grupos de expertos de los países, generando de esta manera una estrategia innovadora para aglutinar esfuerzos de cooperación, asistencia técnica y trabajo mancomunado. La comunidad será coordinada por el INE de Chile y la División de Estadística de la Comisión Económica para América Latina y el Caribe.

Groups About My account Log out English Español

Welcome to the community of

Knowledge Transmission Network of the Statistical Conference of the Americas

This community has been created as a new form of cooperation that allows the National Statistical Institutes to move towards greater integration and management of statistical knowledge in Latin America and the Caribbean, in which experiences can be discussed and exchanged on specific topics, through groups of experts from the countries, thus generating an innovative strategy to unite cooperation efforts, technical assistance and joint work. The community will be coordinated by the INE of Chile and the Statistics Division of the Economic Commission for Latin America and the Caribbean.

Comunidad RTC / KTN Community

- Una “comunidad” es una herramienta virtual de diálogo y participación para grupos de trabajo internos o externos que requieren espacios digitales de foro, discusión o diálogo sobre diferentes áreas temáticas.

- A KTN “community” is a virtual tool of dialogue and participation for internal or external working groups that seek a digital forum for discussion and dialogue on various topics.

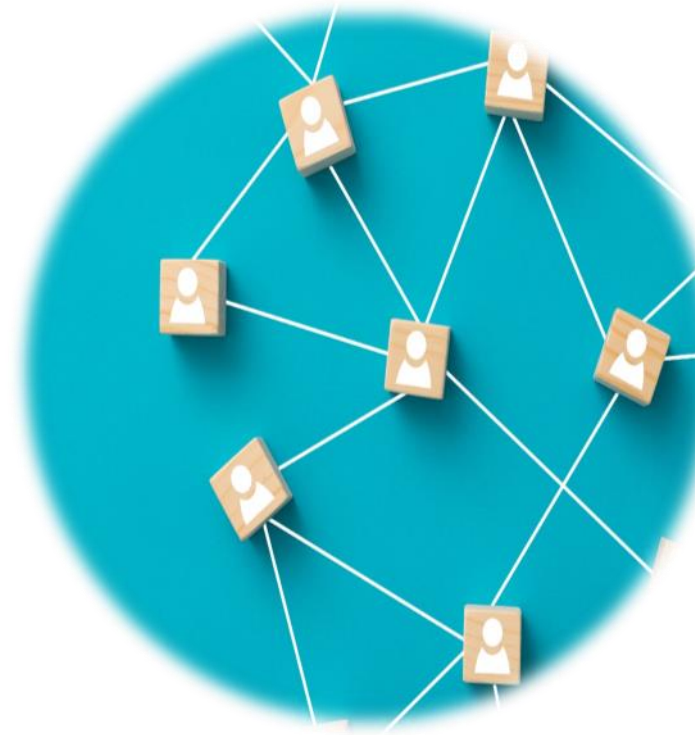

Repositorio de videos / Video archive

- Esta sección pone a disposición de los miembros de la comunidad los encuentros virtuales temáticos que se han realizado en los últimos meses y que son relevantes para las discusiones que se estarán llevando a cabo en los grupos.
- This section provides members of the community with access to recent virtual meetings that are relevant to future group discussions.



Contenidos del Grupo / Group Contents

Eventos

- Espacios dispuestos para convocar y/o promocionar a los miembros de la comunidad, actividades que están próximas a realizarse y/o comunicar el desenlace de una actividad ya realizada.

Events

- Spaces for convening community members, promoting activities about to take place, and reporting the outcome of past activities.



Noticias

- Los contenidos tipo Noticias pueden ser utilizados para múltiples propósitos, y buscan informar a la comunidad sobre un suceso novedoso y que se desea que sea de conocimiento de los miembros.

News

- News content can be used for multiple purposes, but its main purpose is to inform the community about recent events that members wish to know more about.



¿Quiénes integran la Comunidad RTC?

- En esta primera etapa, la Comunidad RTC está compuesta por puntos focales designados por las Oficinas Nacionales de Estadística de América Latina y el Caribe y expertos en las áreas de Censos de Población y los Objetivos de Desarrollo Sostenible.

Who are the members of the KTN Community?

- In this first stage, the KTN Community consists of focal points designated by the National Statistical Offices of Latin America and the Caribbean and experts in the areas of Population Censuses and Sustainable Development Goals.





¿De qué depende el éxito de la comunidad?

- Compromiso
- Participación

What does the success of the community depend on?

- Commitment
- Participation

Grupos parte del piloto / Pilot groups



Censos de Población y Vivienda:
aspectos generales

Population and Housing Censuses:
general aspects



Grupo de Coordinación Estadística
para la Agenda 2030 en América
Latina y el Caribe

Statistical Coordination Group for
the 2030 Agenda in Latin America
and the Caribbean



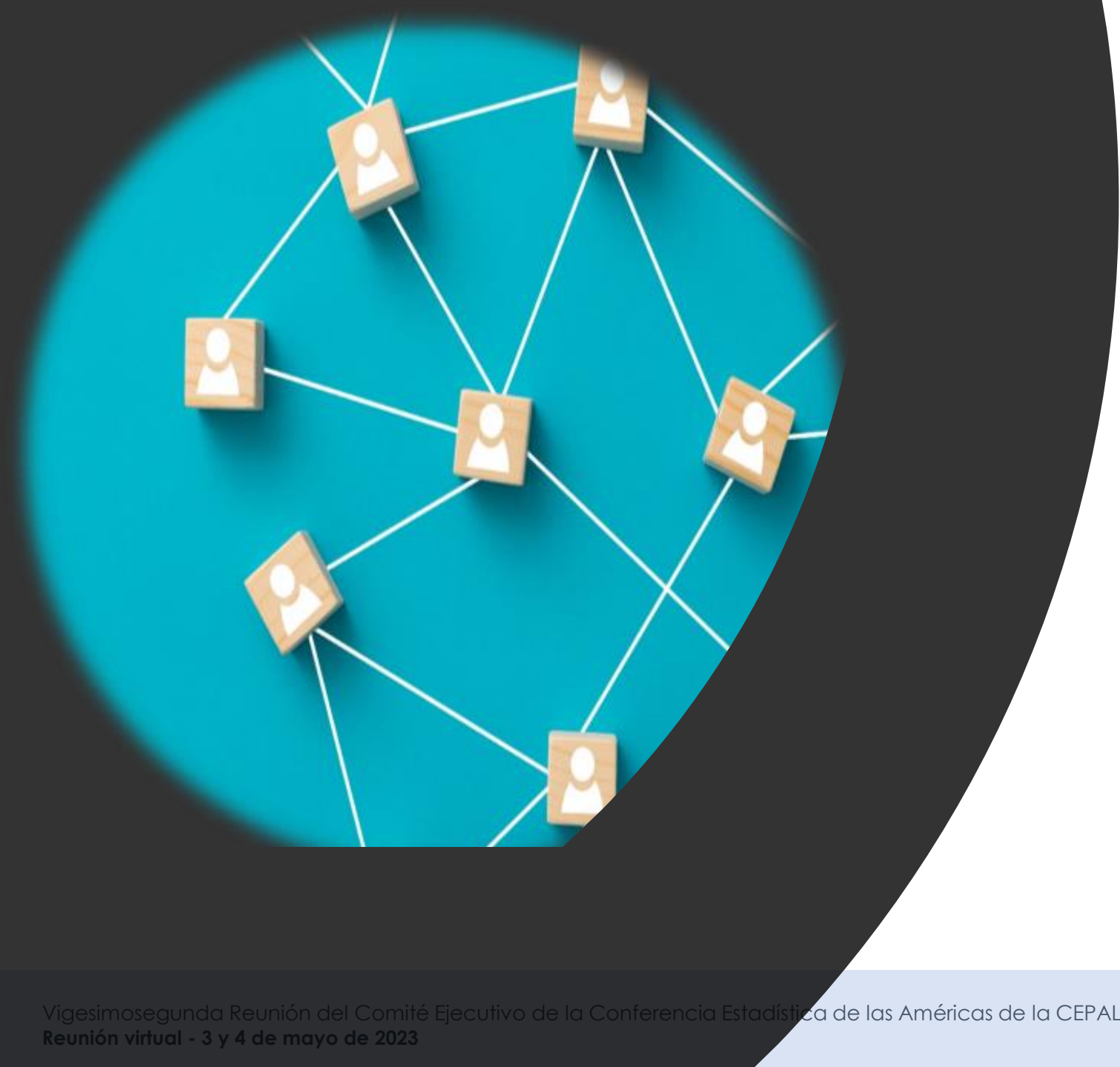

Nuevas comunidades / New communities

Mujeres Líderes de las Oficinas Nacionales de Estadística (ONE) / Women Leaders of National Statistical Offices (NSOs)

- Promover la igualdad de género al interior de las ONE en todos los niveles, especialmente en los cargos de toma de decisión.
- Promote gender equality within the NSOs at all levels, especially in decision-making positions.
- Espacio seguro y generoso para el acompañamiento de mujeres líderes, entregando apoyo, generando recursos y redes para el liderazgo de mujeres.
- Safe and generous space for the accompaniment of women leaders, providing support and creating resources and networks for women's leadership.



Comunidad para la Medición de la Sociedad del Cuidado

Esta comunidad se enmarca dentro de la RTC-CEA y la Alianza Global por los Cuidados. Su objetivo principal es proveer un espacio multilateral de intercambio de experiencias, conocimientos y publicaciones relacionadas con la medición de indicadores de cuidado, con el fin de contribuir al fortalecimiento de la producción de datos estadísticos para la construcción de sociedades del cuidado en América Latina y el Caribe.



Community for the Measurement of the Care Society

This community is part of the KNT-SCA and the Global Alliance for Care. Its main objective is to provide a multilateral space for the exchange of experiences, knowledge, and publications related to the measurement of care indicators, in order to strengthen statistical production as a foundation of care societies in Latin America and the Caribbean.

¿Cómo ser parte? / How to join?

- Si su oficina desea implementar una nueva comunidad temática, por favor enviar un correo a: cea@cepal.org y rtc@ine.gob.cl, expresando la solicitud y motivo por el cual quiere crear una nueva comunidad.

- If your office would like implement a new community, please send an email to cea@cepal.org and rtc@ine.gob.cl, stating your request and the reason for establishing a new community.

¡Gracias! / Thank you!

<https://rtc-cea.cepal.org/es>



