

**SEMINARIO INTERNACIONAL: ¿QUIEN CUIDA EN LAS CIUDADES?
POLÍTICAS URBANAS Y AUTONOMIA ECONÓMICA DE LAS MUJERES
CEPAL 21 Y 22 DE NOVIEMBRE DE 2017**

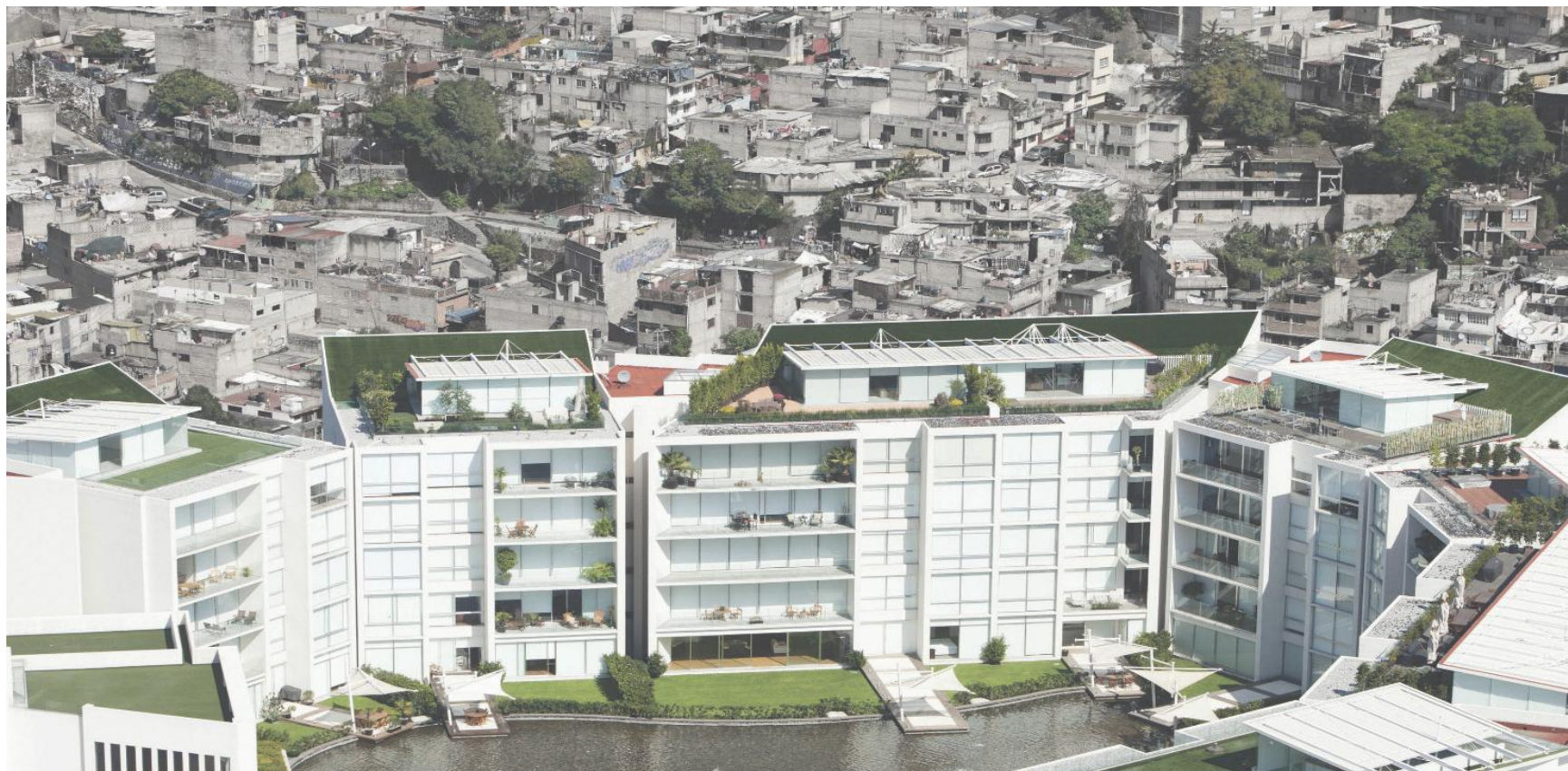

*Pobreza y Desigualdades Territoriales.
Nueva arquitectura espacial, fragmentación urbana y segregación residencial*

Alicia Ziccardi
Instituto de Investigaciones Sociales
Universidad Nacional Autónoma de México



CONTENIDO



- ***ESTRATEGIA DE MONTEVIDEO –AGENDA REGIONAL DE GÉNERO- MARCO DEL DESARROLLO SOSTENIBLE 2030***
- ***NUDO ESTRUCTURAL***
- ***POBREZA URBANA***
- ***DESIGUALDAD SOCIO-ECONÓMICO Y TERRITORIAL***

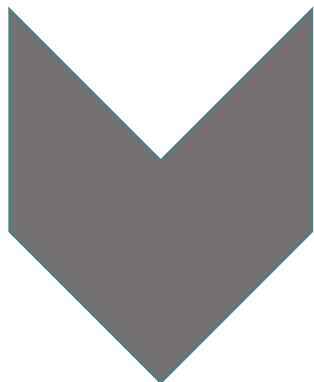

- ***NUEVAS ARQUITECTURA ESPACIAL.***
- ***FRAGMENTACIÓN URBANA.***
- ***SEGREGACIÓN RESIDENCIAL.***
- ***OTROS FACTORES ECONÓMICOS E INSTITUCIONALES***





- **Privación de recursos** que hace que los individuos no garanticen su propia sobrevivencia y de su familia (Rowntree). Línea de pobreza.
- **Pobreza urbana Relativa** (Townsend)
- Nivel de vida histórica y socialmente aceptado, patrón, trayectorias.
- **Dimensiones no económicas** de la pobreza, eJ: pobreza de tiempo, invisibilidad social del cuidado.
- **Pobreza alimentaria**, de capacidades y “**patrimonial**” (A, Sen)..

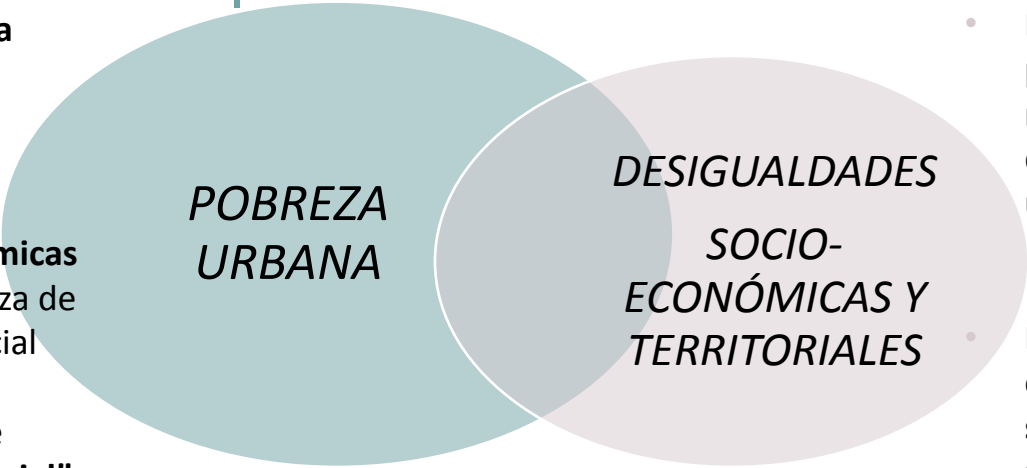

- **Distribución de bienes, recursos y capacidades**
- **Tendencias múltiples**
- Desigualdades persistentes (se mantienen, transforman o agravan con el tiempo).
- **Prácticas discriminatorias por género, edad, lugar de residencia. Acumulación de desventajas sociales y urbanas**
- **Desigualdad en el acceso y calidad de bienes y servicios colectivos urbanos. El entorno.**
- **Localización y hacinamiento de la vivienda.**

• **POLÍTICAS PÚBLICAS (PTMC) DE ATENCIÓN A LA POBREZA INEFICACES PARA LA CIUDAD**

• **IMPACTO EN LA AUTONOMIA DE LAS MUJERES.**

• **AMPLIFICACIÓN DE LAS DESIGUALDADES ESTRUCTURALES AFECTAN LA VIDA SOCIAL.**

• **POLITICAS PÚBLICAS DE INCLUSION SOCIAL.**





1.- Nueva arquitectura espacial y urbana

NUEVA ARQUITECTURA ESPACIAL y URBANIZACIÓN DE BASE REGIONAL

- “Región urbana metropolitana”, dispersa, policéntricas, con jerarquías distintas entre los centros y subcentro. Expansión territorial
- Mujeres: lejos el trabajo y el acceso a los bienes y servicios. Menos tiempo propio, más cargas de trabajo y de cuidados, menos autonomía.

MODIFICACIÓN DE LA ESCALA DE ANÁLISIS

- El ámbito de actuación de las políticas públicas poco eficaces : confinadas a los límites del ámbito de gobierno que las diseña e impone, son generadoras de desigualdad.

LA TERCIARIZACIÓN DE LA ECONOMIA-

- Desindustrialización y terciarización (empleos informales de baja productividad) vs sociedad de la informática (empleos en servicios avanzados).
- Mujeres: elite gerencial viven y trabajan en las nuevas periferias, enclaves urbanos,, mientras mujeres de las capas medias. Mujeres de sectores medios insertas en el trabajos administrativos y gubernamentales. A menor calificación mayor inserción en el comercio popular de calle, localizados espacios fundacional de las ciudad central.

LA DIFÍCIL GOBERNANZA URBANA EN UN SISTEMA MULTIESCALAR

- Necesidad de innovación institucional y social, para reconstruir diferentes ámbitos de la vida social — virtuales y presenciales— ante necesidad de fortalecer la identidad local, el sentido de pertenencia , solidaridad social en la ciudadanía.

COMPOSICIÓN DE LA POBREZA MULTIDIMENSIONAL GRAN REGIÓN METROPOLITANA DE LA CIUDAD DE MÉXICO, (CONEVAL, 2010)

El proceso de urbanización de la pobreza.

(46% de la población de México en situación de pobreza y 34,71% en la gran región metropolitana de la ciudad de México.

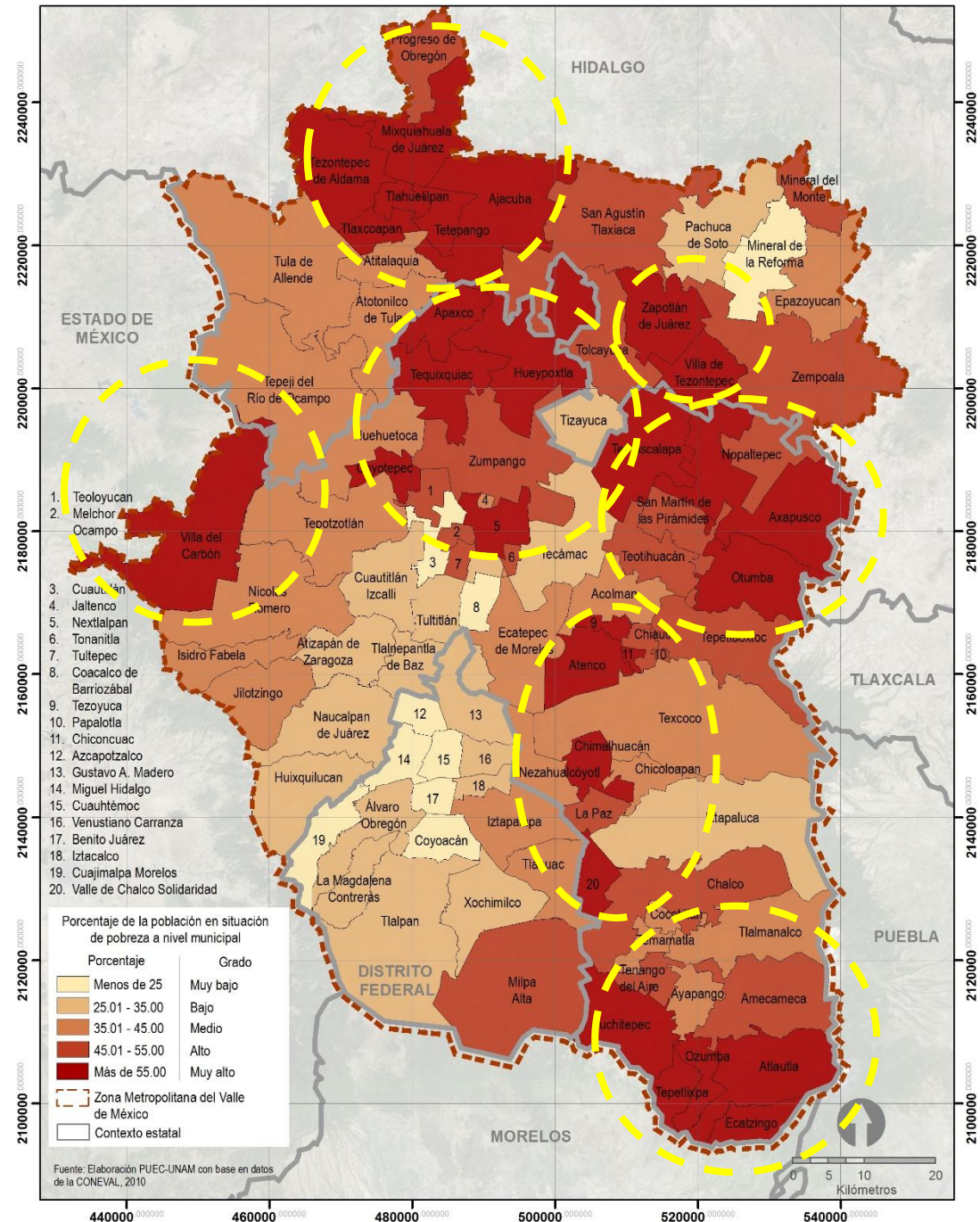

Grado de Marginación en la Zona Metropolitana del Valle de México, 2010

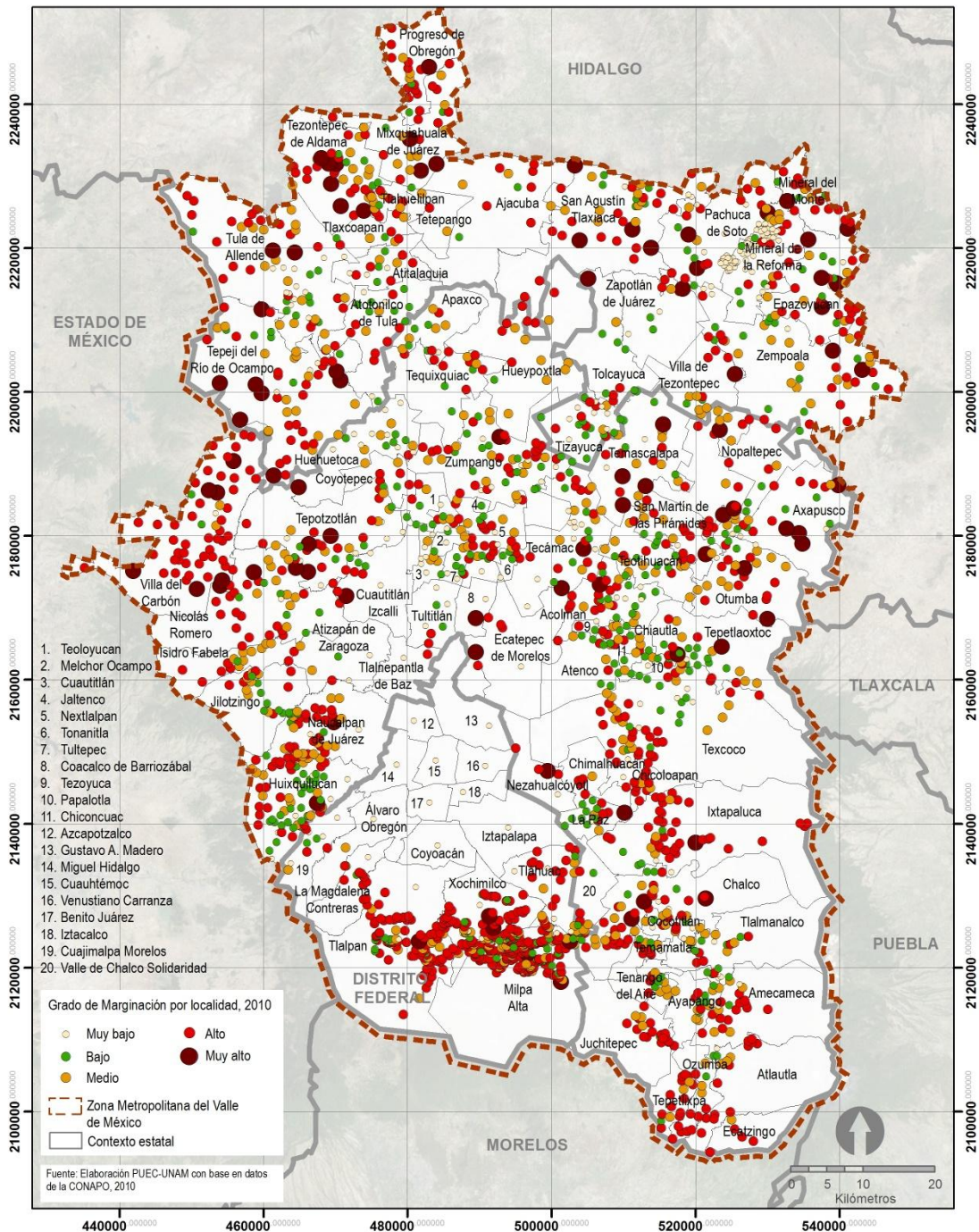

**GRADO DE MARGINACIÓN
EN LAS LOCALIDADES DE
LA GRAN REGIÓN
METROPOLITANA DE LA
CIUDAD DE MÉXICO
(CONAPO, 2010)**

- Aglomeración de **actividades y población.**
 - Concentración **bienes y servicios urbanos**

**2.- MAYOR
FRAGMENTACIÓN URBANA
DE LAS CIUDADES
LATINOAMERICANAS**

Acceso y la calidad de los bienes y servicios básicos expresan y crean profundas desigualdades territoriales

Ciudades divididas, fragmentadas, segmentadas

Las ciudades productoras de nuevas desigualdades territoriales y urbanas que amplifican las desigualdades estructurales

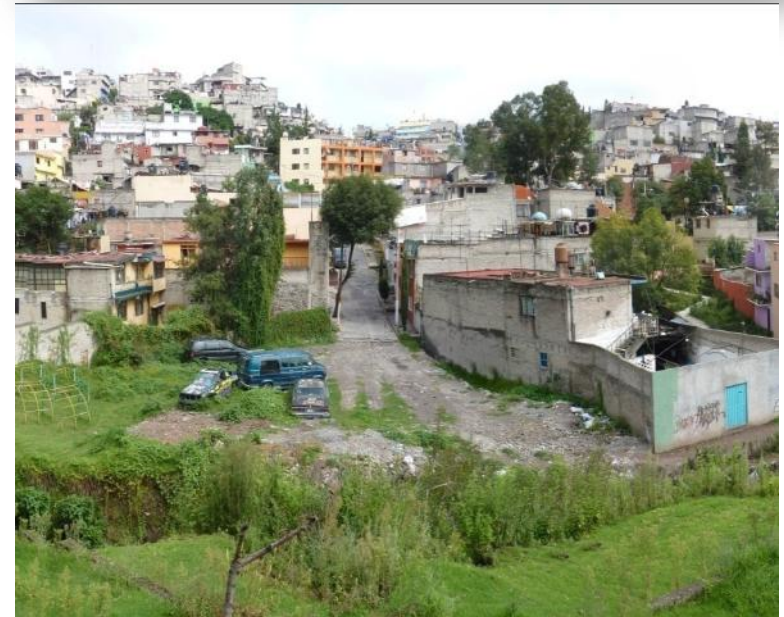

América Latina: disponibilidad de servicios en las viviendas, en áreas urbanas y rurales, 2014

A. Agua por tubería/Piped water

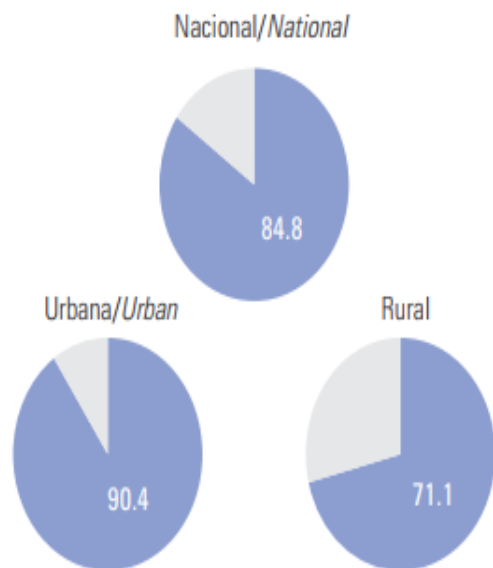

B. Alumbrado eléctrico/Electricity

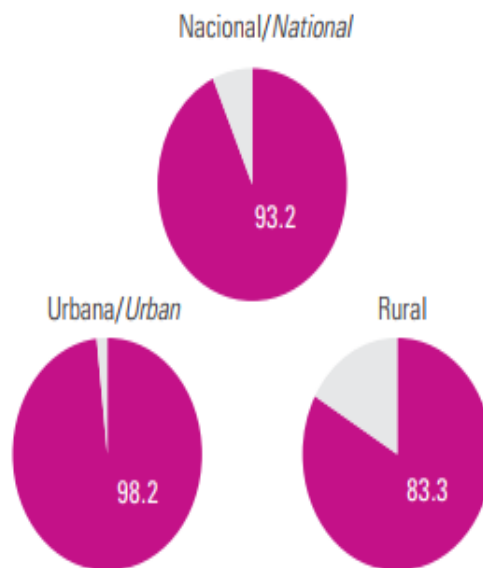

C. Sistema de eliminación de excretas/Sewerage system

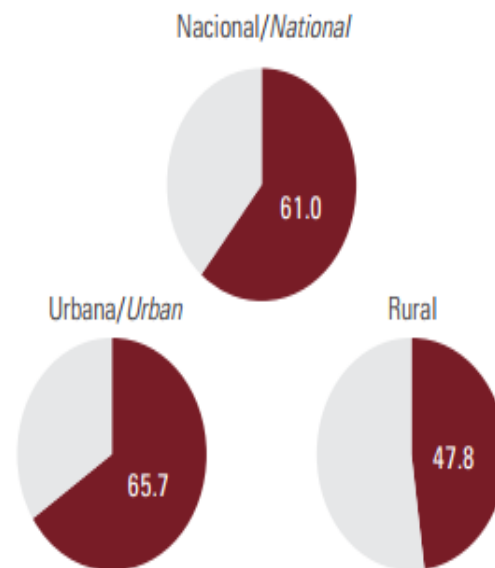

^{IAI} CEPAL, Banco de Datos de Encuestas de Hogares (BADEHOG).

^a Promedio simple. Incluye 18 países.

^b Promedio simple. Incluye 16 países.

^{IAI} ECLAC, Household Surveys Databank (BADEHOG).

^a Simple average. Includes 18 countries.

^b Simple average. Includes 16 countries.

Vivienda y Servicios Básicos en América Latina.

CEPAL, Banco de Datos de Encuestas de Hogares (BADEHOG). 2016

3.- SEGREGACION RESIDENCIAL

La vivienda y los procesos de apropiación y uso del suelo

Barrios populares autoproductos

consolidados con relativa calidad de vida

Nuevos conjuntos habitacionales

Lejanía. Baja calidad de vida, carentes de espacios públicos y equipamientos urbanos. Incremento de la obreza de tiempo para las mujeres

Ciudad dispersa

MECANISMOS GENERADORES SEGREGACIÓN RESIDENCIAL
POLITICAS URBANAS:
MUCHA VIVIENDA Y POCA CIUDAD



AUTO- SEGREGACIÓN
Sectores de altos ingresos
"barrios cerrados"

LA CIUDAD DEJA DE CUMPLIR CON SU FUNCIÓN DE SER UN MECANISMO DE INTEGRACIÓN SOCIAL-



4.- Otros factores económicos e institucionales que contribuyen a persistencia de la pobreza y acrecientan las desigualdades territoriales y de género

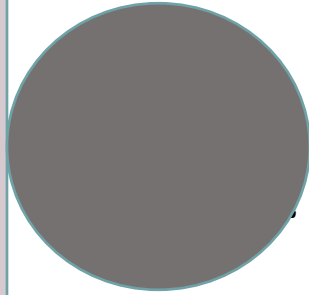

Falta de políticas de inversión pública y privada con criterios universales y reconocimiento de derechos en acceso y calidad de bienes y servicios urbanos (agua, transporte, drenaje, equipamientos).

Falta de transporte público de calidad, violencia, inseguridad particularmente para las mujeres.

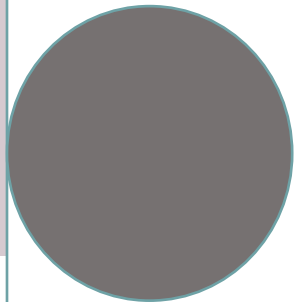

Formas de Tenencia de la vivienda confusa.

Falta de certeza jurídica.

Propiedad predominantemente masculina.



ALGUNAS CONCLUSIONES

La moderada **disminución** en la desigualdad de ingresos en AL no se corresponde con **disminución** de las desigualdades en otras dimensiones particularmente en las desigualdades territoriales. Estas acrecientan las inequidades en el uso del tiempo propio afectando particularmente a las mujeres y reduciendo su capacidad de actuar con autonomía.

La **nueva configuración urbana dispersa** amplifica las desigualdades estructurales (socio-económicas salarios, educación, género, edad). Creando nuevas asimetrías en el acceso y calidad de bienes y servicios urbanos que **incrementan el trabajo doméstico y social no remunerado de las mujeres**

A la Invisibilidad de la **función social del trabajo doméstico y del cuidado se suma el tiempo dedicado** a la gestión de los bienes urbanos para generar condiciones de habitabilidad en los barrios populares.

La **construcción de conjuntos habitacionales en la periferia** de las ciudades produce graves efectos en la vida social, en la división social y sexual del trabajo doméstico en los miembros de la familia, en especial en las mujeres, y los jóvenes, niños. Ej. Ver documental **“El hogar al revés”** sobre la vida en conjuntos de la Ciudad de Tijuana,

La **nueva arquitectura espacial** crea una **compleja gobernanza urbana** que exige incorporar **nuevas formas de innovación social participativas en la gestión del territorio y en el diseño de las políticas públicas de inclusión social** para contrarrestar las inequidades que existen en la ciudad del siglo XXI y que afectan principalmente a ciertos colectivos sociales: mujeres, población de origen étnico, jóvenes, niños y niñas.