



**SUSTAINABLE
DEVELOPMENT
GOALS**

SESSION 8: LA COORDINACIÓN ESTADÍSTICA PARA LOS EXÁMENES NACIONALES VOLUNTARIOS PARA EL SEGUIMIENTO DE LA AGENDA 2030

El vínculo de los mecanismos nacionales de implementación de la Agenda 2030 con el SEN

Victor Alegría
Sustainable Development Unit (SDU)
Belize

August 30th, 2017
El Salvador



RESUMEN DE LA PRESENTACIÓN



- Alineación de nuestros planes a la Agenda
- Horizonte 2030 y Estrategia de Crecimiento y Desarrollo Sostenible (GSDS)
- Mecanismo Coordinador
- Marco de monitoreo y evaluación (M&E Framework)
- Vínculo entre la Agenda 2030 y el NSS

BELIZE Y LA AGENDA 2030

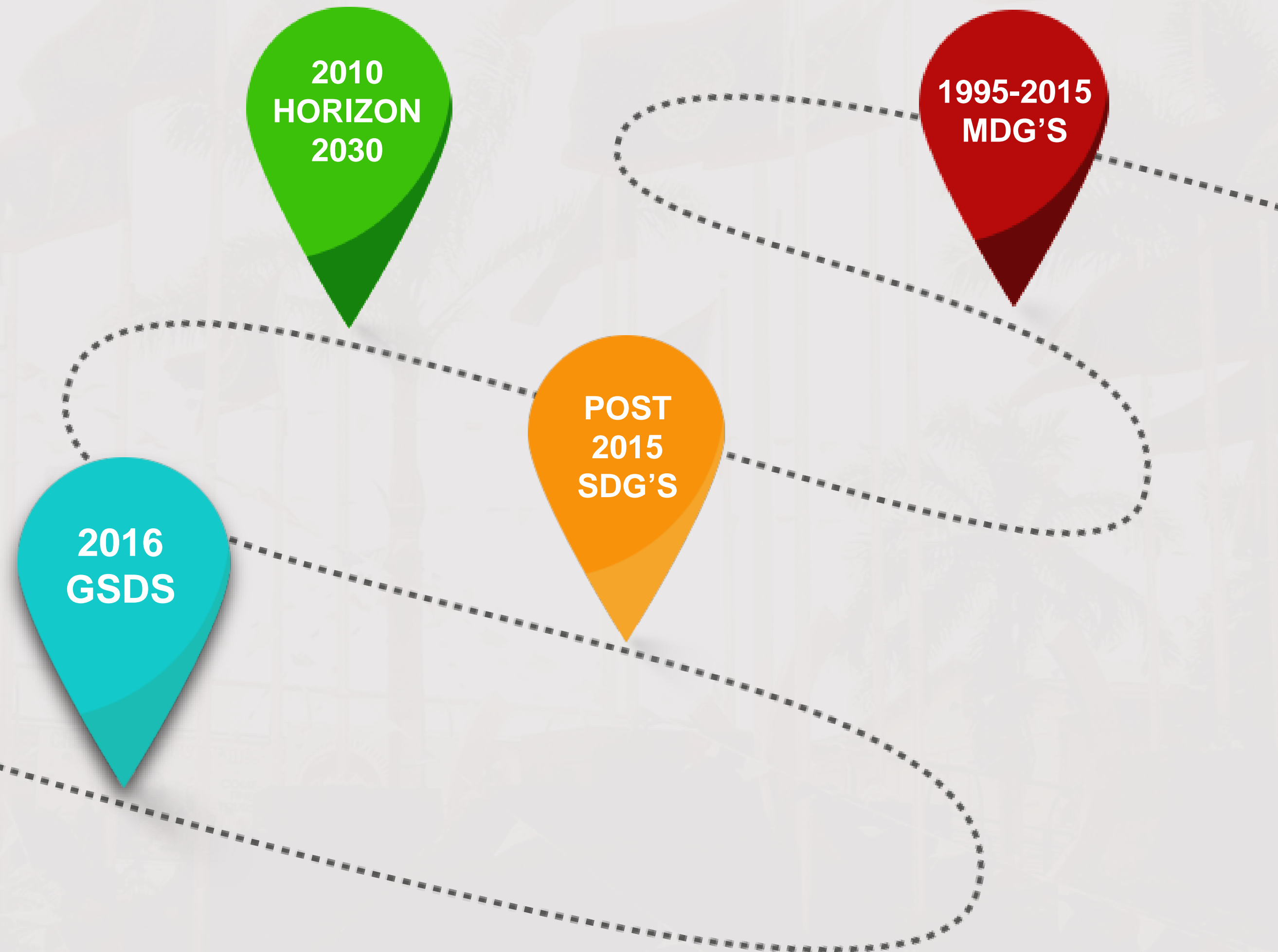

1. Integración del desarrollo sostenible en las estrategias y planes nacionales a largo y mediano plazo



- Pre-2007 - planes de desarrollo macroeconómico de mediano plazo (3 años) Y una estrategia de reducción de la pobreza
- 2007 - Acuerdo para desarrollar una visión coherente a largo plazo para guiar el desarrollo de futuros planes a mediano plazo
- 2008 – Se movilizan los recursos
- 2009 - Comienza el proceso de visión a largo plazo
- 2010 - El proceso se finaliza en la Visión a Largo Plazo Horizonte 2030 para Belice



Representantes del gobierno, la sociedad civil, la academia y el sector privado.

Propósito - Consenso en torno a la definición del marco, las prioridades de acción, las necesidades de capacidad y los arreglos institucionales para la Estrategia Nacional de Desarrollo Sostenible de Belice. (“NSDS”).

Planificación a Largo Plazo de Belize



- Horizon 2030 (Visión Nacional)
- Establece la visión para la Estrategia de Crecimiento y Desarrollo Sostenible (GSDS)
- Los objetivos y objetivos de la GSDS están armonizados con Horizon 2030
- Fue un documento de referencia continuo en la redacción del GSDS, Revisión de la Nación Voluntaria (VNR) 2017 y planes / estrategias de desarrollo del **SECTOR**.



Long Term Plans



2. Alineación de Horizonte 2030 con la Agenda Global

RIO+20, Sustainable Development Goals and Post 2015 Decisions



Los Planos de Largo Plazo implementados a través del GPRS & NSDS

Estrategia de Crecimiento y Reducción de la Pobreza (GPRS)

Estrategia Nacional de Desarrollo Sostenible (NSDS)

- Preparatory Process – Dec. 2013 with assistance from UNDP
- A Core Team (Consultant) – MED, SDU, MOF, SIB & CBB
- Themed consultations with stakeholders
- Reviewed existing plans & documents -
- Sessions held with CEOs, HOD, NTUCB
- Oversight – Steering Committee (CEOs – OPM, MED, MOF, MOE, MAFFE&SD, SIB, BCCI, EDC, BEST & UNDP)

- 2012 - Establecimiento de Ministerio de Desarrollo Sostenible
- 2013 – Belize se ofrece ser país piloto para ODS
- 2014 – SDGs remplaza MDGs
- 2014 – Belize recibe apoyo de (UNDESA and UNDP) para desarrollar el NSDS
- 2014 - Stakeholder consultations (Marco NSDS)

Fusión de los dos procesos

- ✓ Proceso consultivo que proporciona un marco similar y resultados de consulta
- ✓ Las partes interesadas votaron "sí" a la fusión
 - ✓ Los Viceministros de dos ministerios claves están de acuerdo
 - ✓ UN Agencies (UNDP and UNDESA) apoya la fusion de GPRS y NSDS en un documento coherente de planificación a medio plazo
 - ✓ Dos consultores principales acuerdan trabajar juntos en el documento combinado
- ✓ Se desarrolló un plan de acción de fusión

Medium Term Strategies

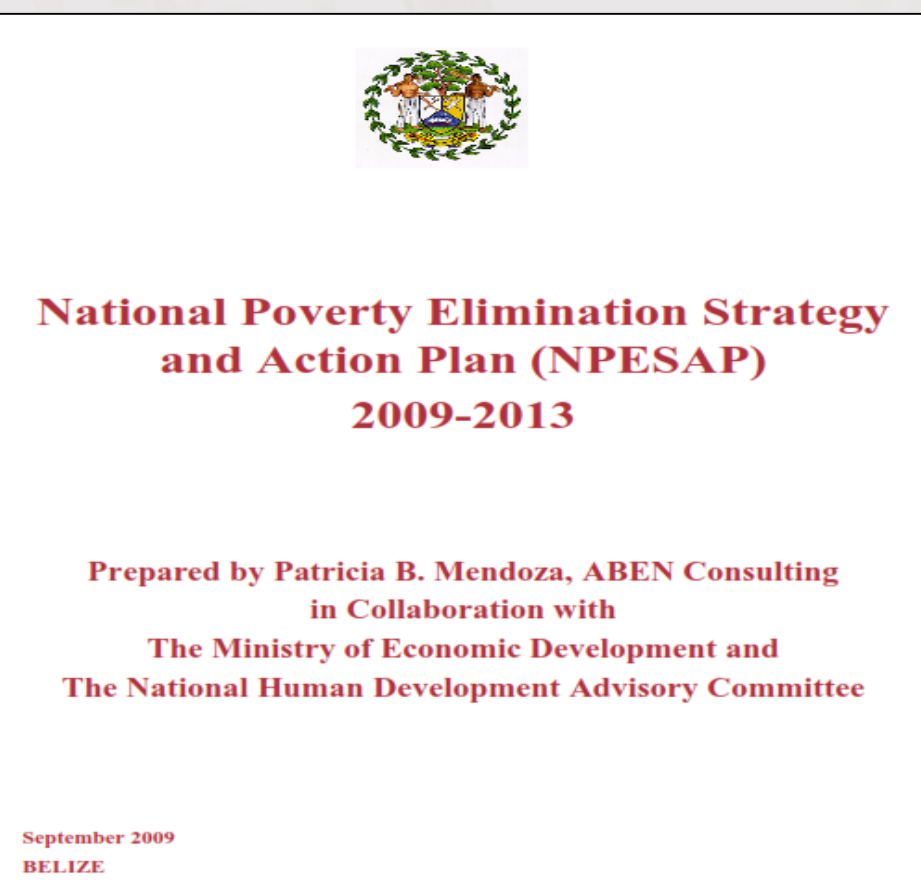
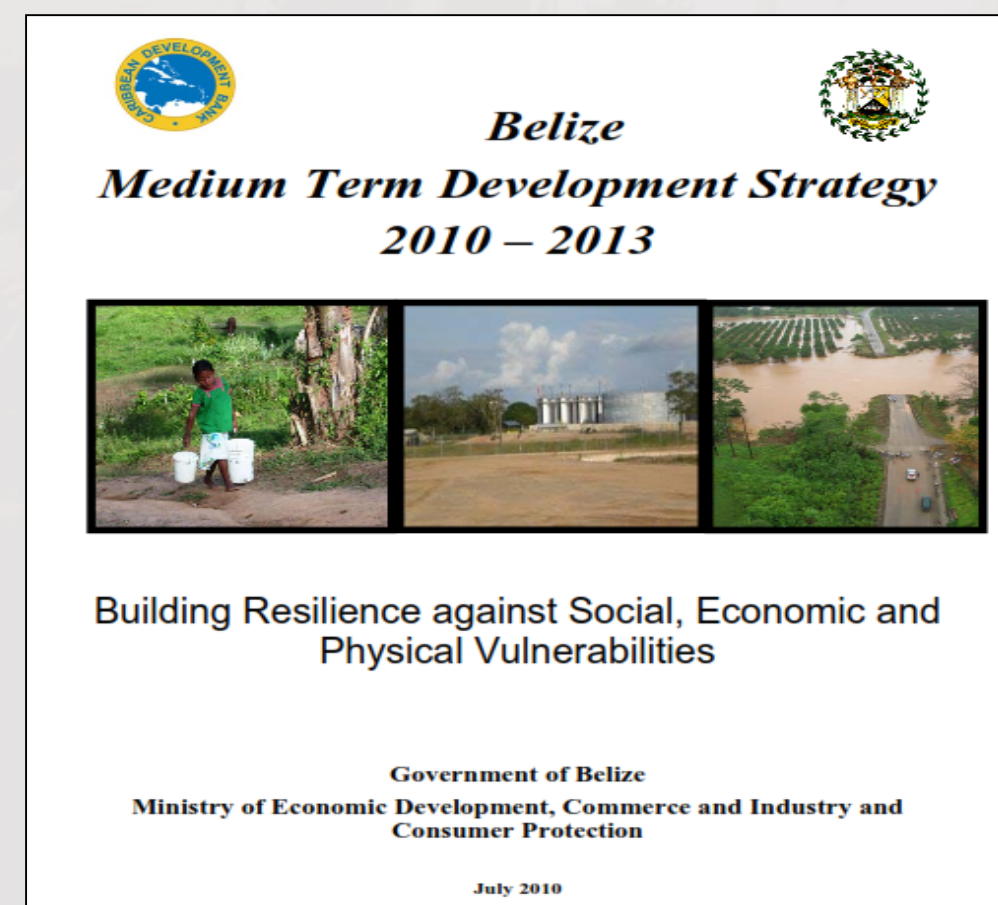

Long-term Framework

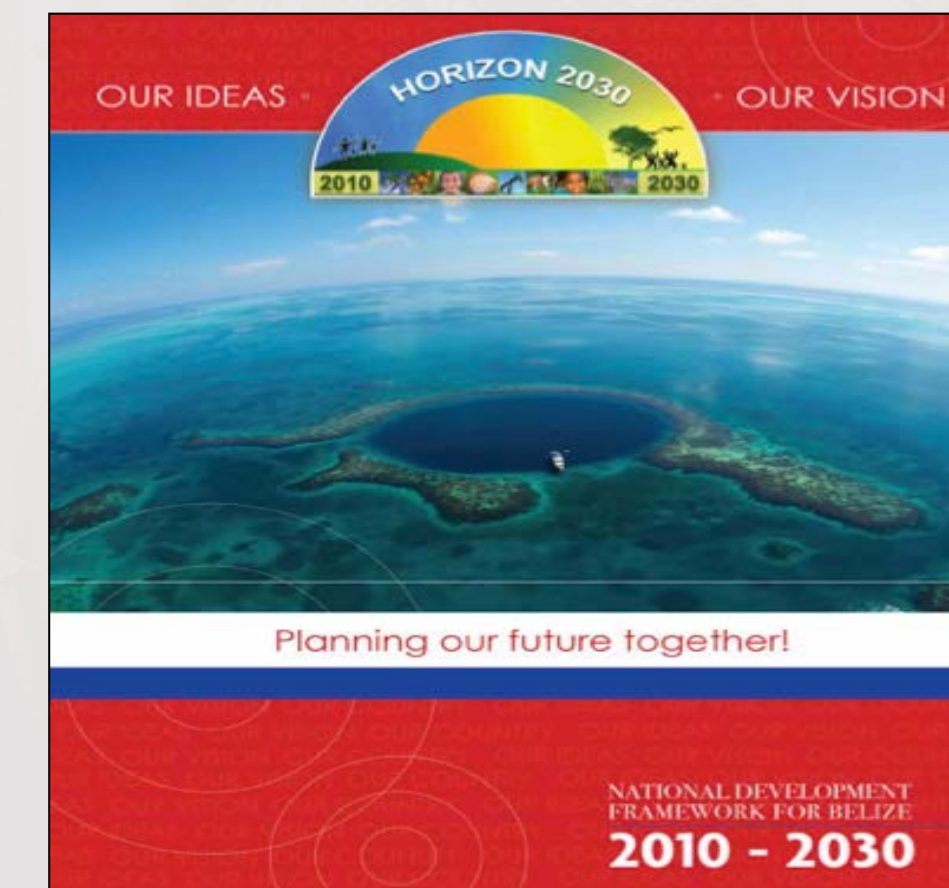

**Development Pillars:
Governance;
Education;
Economic; and
Health &
Environment**

3. GSDS 2016-2019



- ✓ El plan nacional integral de mediano plazo de Belice, alineado con la visión del país (H2030).
- ✓ 1ª de una serie de Plan de mediano plazo dirigida a lograr la visión nacional articulada en el H2030
- ✓ Integra los SDG en el marco de planificación nacional de Belize.
- ✓ Refleja las acciones estratégicas que se espera que contribuyan a la consecución de subobjetivos, metas y el objetivo general.
- ✓ Reflexiona sobre la consideración de una planificación eficaz.
 - ✓ Los planes sectoriales deben ser compatibles con el GSDS.
 - ✓ Los planes deben estar vinculados al presupuesto
 - ✓ Los planes deben ser monitoreados y evaluados para informar las acciones para mejorar el desempeño e informar las sucesivas rondas de planificación y presupuestación

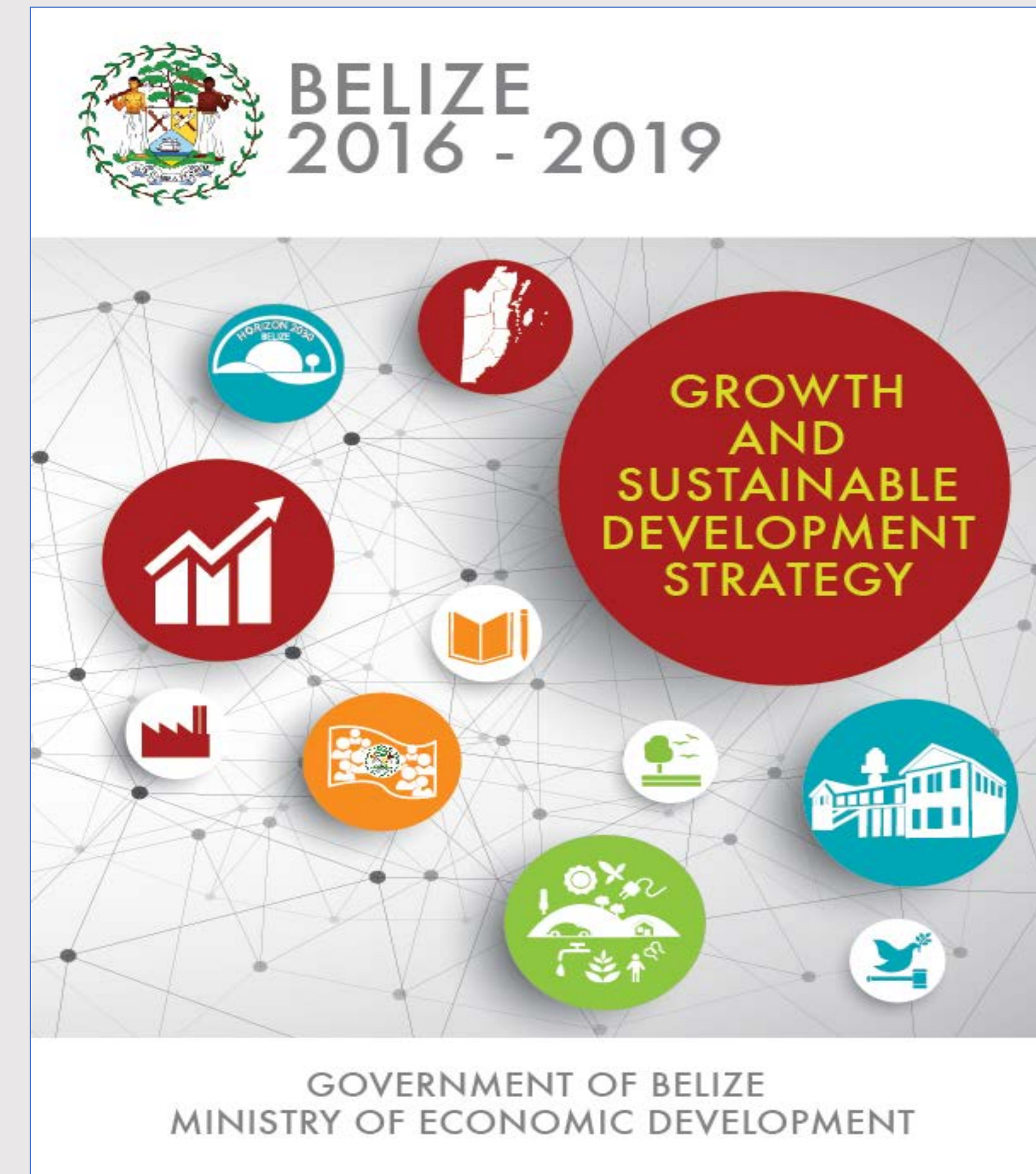

GSDS 2016-2019



FACTOR DE ÉXITO CRÍTICO UNO
INGRESOS Y INVERSIONES NACIONALES OPTIMALES

FACTOR DE ÉXITO CRÍTICO CUATRO
GOBERNANZA Y SEGURIDAD CIUDADANA

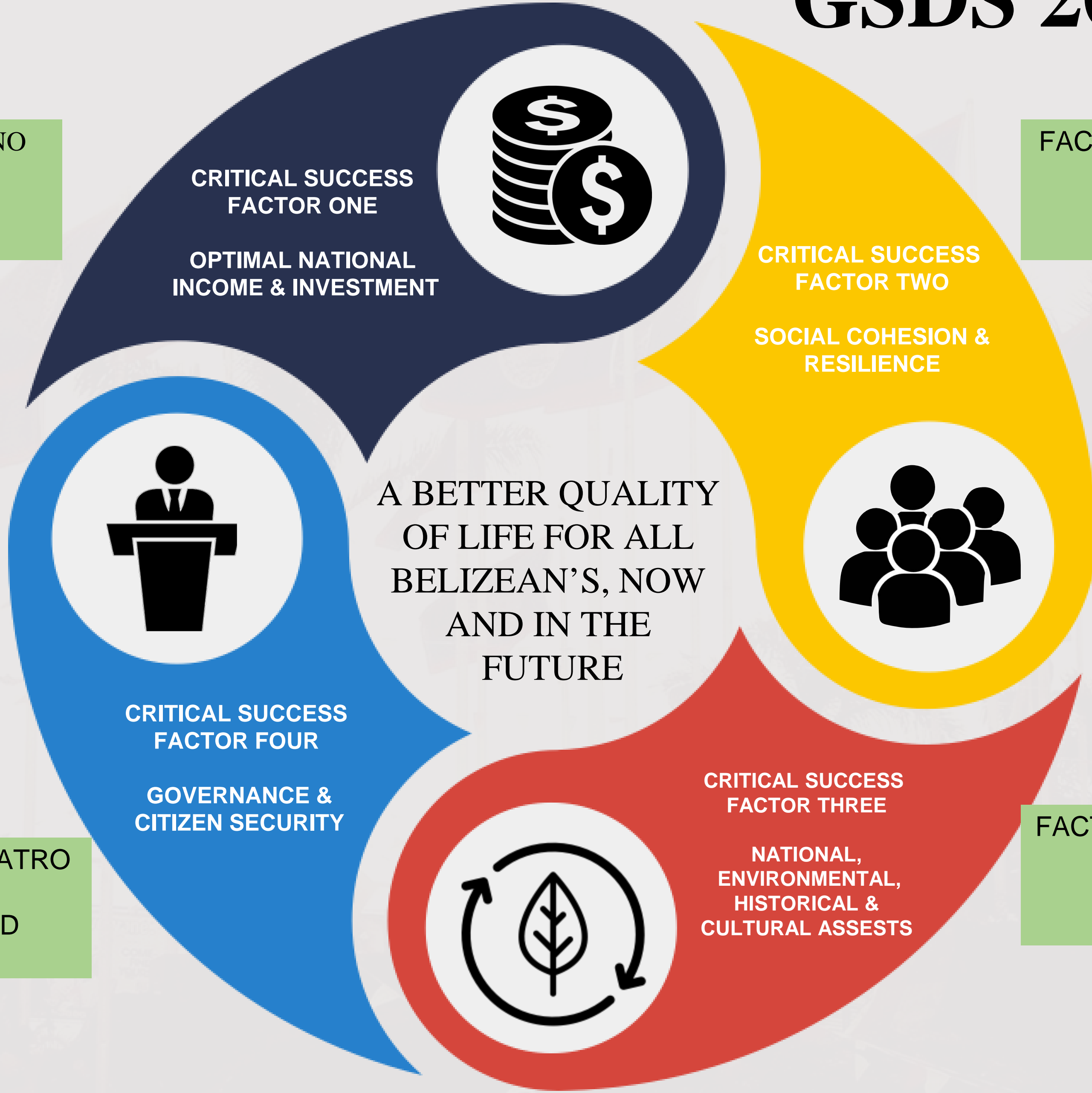

FACTOR DE ÉXITO CRÍTICO DOS
COHESION SOCIAL Y RESILIENCIA

FACTOR DE ÉXITO CRÍTICO TRES
NACIONAL, AMBIENTAL, HISTÓRICO & ASESORES CULTURALES

Necessary Conditions:

- Penetrate export markets
- Attract foreign investments
- Effective industrial policy, based on Belize's strengths
- Efficient markets including labour and financial markets
- Adequate infrastructure (roads, ports, energy, water, telecommunications and transport)
- Adequate skills and capacity to support economic growth, development, and resilience
 - Align to labor market needs
 - Encourage entrepreneurship and business innovation

Critical Success Factor 3
**Natural,
environmental,
historical, and
cultural assets**

Necessary Conditions:

- Wise stewardship of natural resource assets
 - Ecosystems management
 - Protected areas management
 - Management of other natural areas
 - Water resource management
 - Disaster risk management and climate resilience
 - Management of historical and cultural areas
 - Marine resources, agriculture, and food security
 - Rural and urban planning
 - Waste management and pollution control

Critical Success Factor 1
**Optimal
national income
and investment**

**A better quality
of life
for all Belizeans,
living now and
in the future**

Critical Success Factor 4
**Governance
and citizen
security**

Necessary Conditions:

- Adequate access to health care
- Adequate access to education and lifelong learning for all
- Optimal social security/insurance
- Better social assistance (direct social protection)
- Effective livelihood programmes (indirect social protection)
- Decent wages and work conditions
- Strong national identity and future vision
- Social inclusion and equitable growth

Critical Success Factor 2
**Social cohesion
and resilience**

Necessary Conditions:

- Improved technical and political governance systems
- Amelioration of social issues that fuel crime
- Effective policing
- Better administration of justice
- Maintaining the integrity of national borders

ODSs Incorporados en CSFs

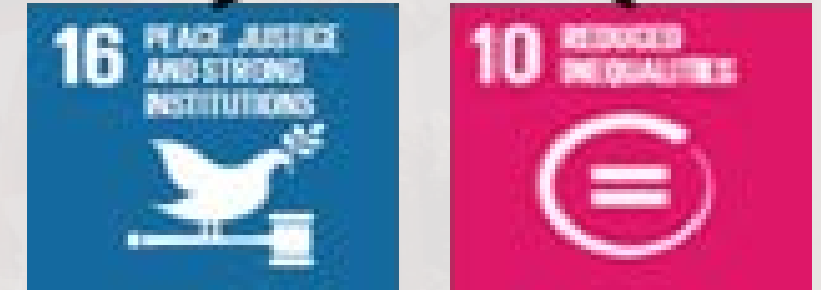
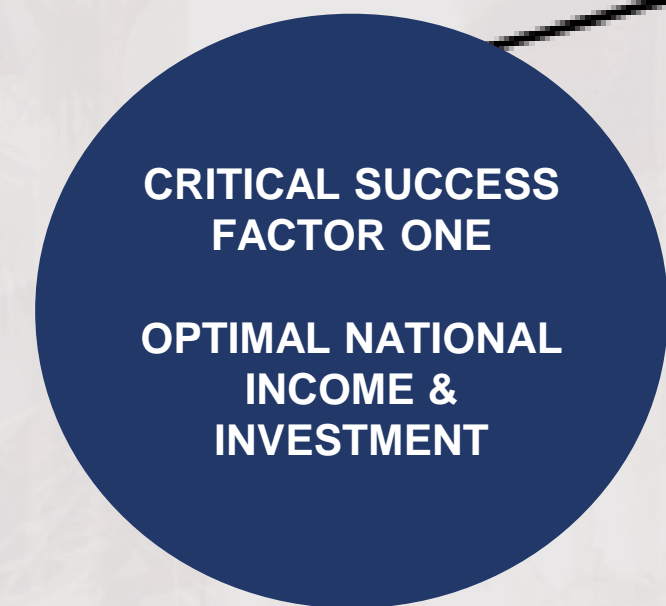
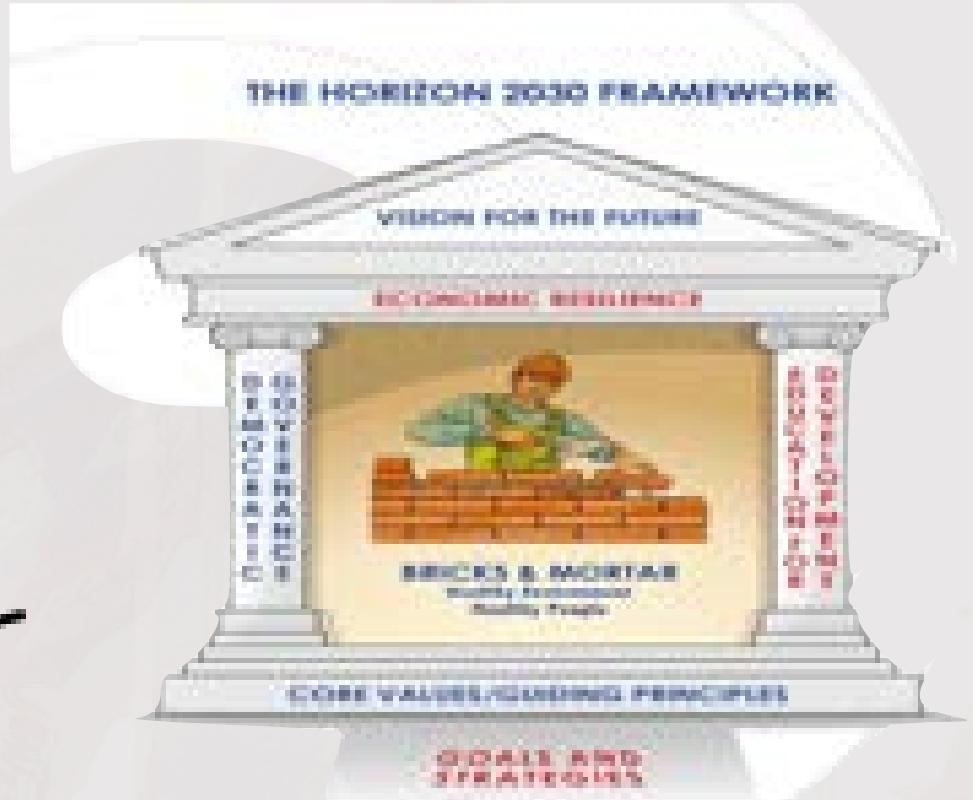

Cordination for the Implementation



OFFICE OF THE PRIME MINISTER AND CABINET

AUTORIZACIÓN DEL GSDS

CEO CAUCUS

REVISIÓN DEL GSDS; RESOLVER PROBLEMAS DE PRIORIZACIÓN Y CONFLICTOS DE POLÍTICAS

MED/MAFFESD

COORDINACIÓN GENERAL

Optimal National Income & Investment Committee **Social Cohesion and Resilience Committee** **Natural, Environmental, Historical, and Cultural Assets Committee** **Governance and Citizen Security Committee**

COMISIONES TECNICAS: REVISIÓN DE POLÍTICAS, PRIORIZACIÓN, SUPERVISIÓN DE M & E (INFORME AL CAUCUS DEL VICEMINISTROS)

ECONOMIC AND SUSTAINABLE DEVELOPMENT COUNCIL

ÓRGANO CONSULTIVO: PROPORCIONAR APORTACIONES SOBRE LA APLICACIÓN Y LAS PRIORIDADES FUTURAS

Estructura Institucional del Marco de M & E



CEO Caucus (de viceministros)			
<i>Revisa el progreso general en el GSDS basado en los informes de M & E, hace ajustes en el GSDS según sea necesario.</i>			
Technical Committees			
<i>Supervisar el proceso de las Mesas de Trabajo, revisar los datos, reportar al Caucus del CEO, con recomendaciones</i>			
CSF1	CSF2	CSF3	CSF4
Ingresos e inversiones nacionales optimales	Mayor cohesión social Y resiliencia (Mayor equidad)	Sostenido o mejorado Salud de naturales, ambientales, históricos, Y bienes culturales	Mejora de la gobernanza y la seguridad ciudadana
Working Tables			
Assemble the data for each CSF, interpret the data, and send reports to the respective Technical Committees.			
Working Table 1	Working Table 2	Working Table 3	Working Table 4
Chair: SIB Vice Chair: Ministry of Investment, Trade & Commerce	Chair: SIB Vice Chair: Ministry of Education	Chair: SIB Vice Chair: Ministry of Agriculture, Fisheries, Forestry, the Environment and Sustainable Development	Chair: SIB Vice Chair: Attorney General's

Roles and Responsibilities of Working Tables and SIB

“M&E Framework”



Amplias funciones de las **Mesas de Trabajo:**

- Desarrollo inicial y posterior del conjunto de indicadores para el seguimiento del GSDS y del Horizon 2030
- Análisis y difusión de la información sobre el desempeño en relación con la determinación del éxito de los documentos del GSDS
- Contribución al desarrollo de los sistemas M y E a nivel sectorial y promoción del pleno desarrollo del NSS

Amplias funciones de la **SEN - NSS**

- "Supervisar y coordinar tareas con implicaciones estadísticas impuestas a otros organismos públicos"
- "Coordinar la producción de sistemas de estadísticas oficiales, incluidas las metodologías necesarias, con miras a garantizar la cronología y la normalización de la información, la eficiencia y satisfacer las necesidades de los usuarios, así como proporcionar clasificaciones y conformidad adecuadas con los requisitos y normas internacionales"

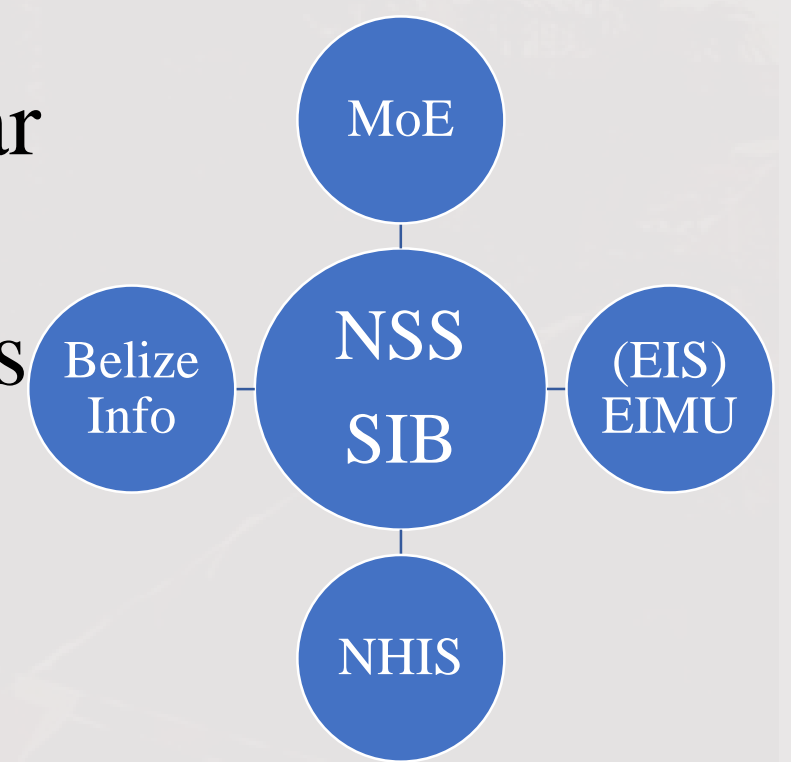

Instituto de Estadísticas de Belize

Amplias funciones del **SIB**

- Supervisar y coordinar todas las tareas con implicaciones estadísticas en otras autoridades públicas;
- Coordinar la producción de estadísticas oficiales, metodologías, normalización de los plazos de publicación y el uso de clasificaciones apropiadas de conformidad con las normas internacionales;
- Ser el único organismo autorizado a aprobar el estatuto oficial de cualquier dato o información estadística publicada por cualquier autoridad pública;
- Tener autoridad para aprobar los procesos de recopilación, compilación y análisis de datos utilizados por las autoridades públicas en el desarrollo de las estadísticas oficiales.

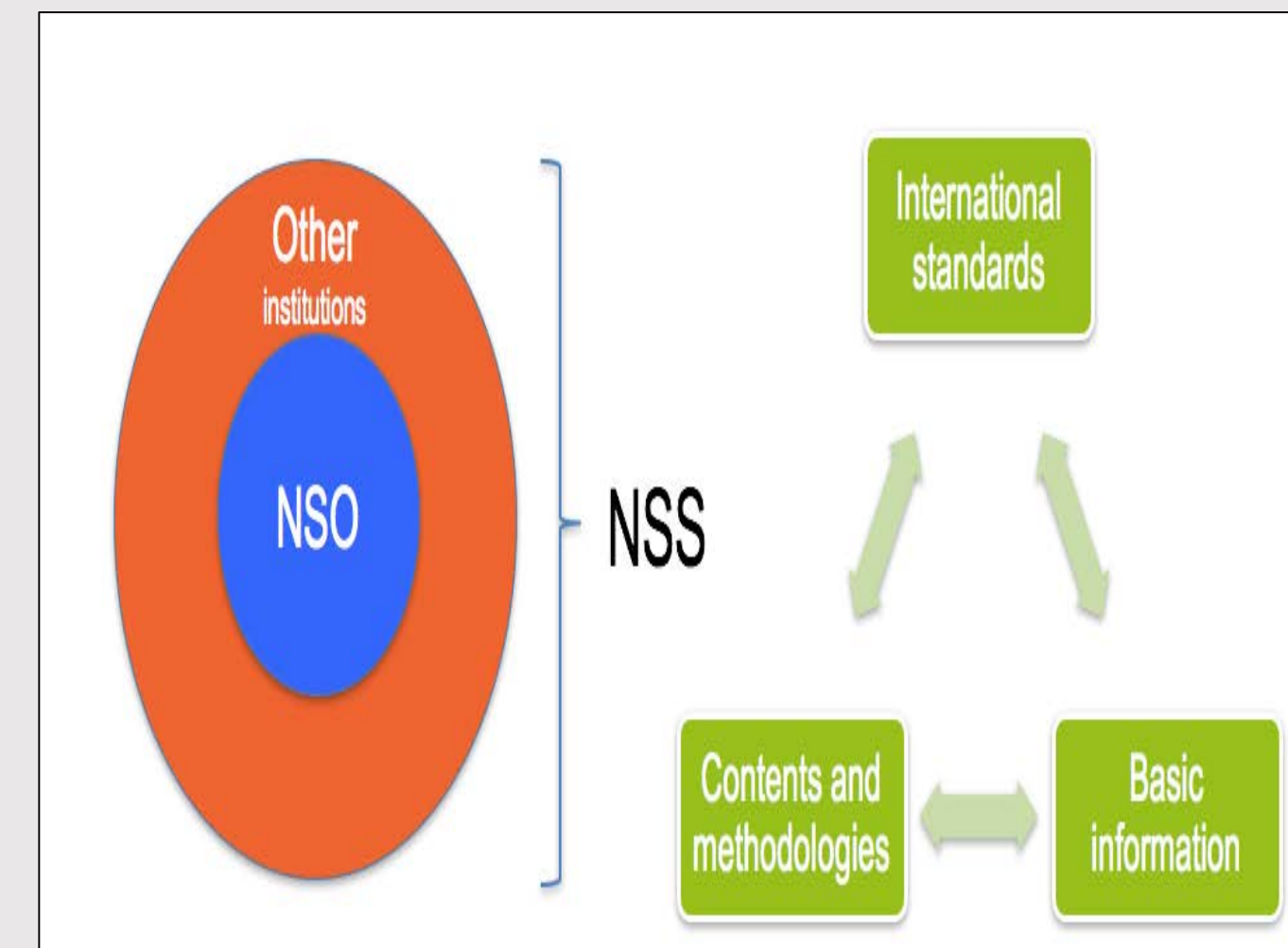

Integration of SDGs into M&E Framework



<p>CSF1 Optimal national income and investment.</p> <p>Associated SDG Targets:</p> <p>8.1: Sustain per capita economic growth in accordance with national circumstances and, in particular, at least 7 per cent gross domestic product growth per annum in the least developed countries.</p> <p>8.4: Improve progressively, through 2030, global resource efficiency in consumption and production and endeavor to decouple economic growth from environmental degradation, in accordance with the 10-Year Framework of Programs on Sustainable Consumption and Production, with developed countries taking the lead</p>	<p>Real GDP Growth (%)</p>	<p>0.7% (2013)</p>	<p>Increase towards 5.0% over medium term</p>	<p>At least 5% per annum</p>	<p>Source: Central Bank of Belize (CBB)</p>
	<p>Unemployment rate</p>	<p>14.2% - September 2013 and 11.1% April 2014</p>	<p>1.0 percentage point reduction per year;</p>	<p>Under 5% by 2030</p>	<p>Source: (SIB)</p>
	<p>Annual growth rate of real GDP per capita (SDG 8.1.1)</p>	<p>GDP per capital of 9288.3 (2013) Growth of: (1.8)% for 2013 over 2012 and 1.44 for 2014 to 2013</p>	<p>Increase towards growth of 3.0% annually over medium term</p>	<p>Growth of 3.0% annually over long term</p>	<p>Source: SIB</p>



Thank you!