

Cuidados y Finanzas Públicas



Alejandra Macías Sánchez

XXXVI Seminario Regional de Política Fiscal

Santiago, Chile. 8 de mayo de 2024.

Índice

- **Conceptos clave**
- **Motivación**
 - ¿Qué queremos lograr?
 - ¿Qué hemos aprendido?
- **Financiamiento**
 - ¿Cómo lo podemos lograr?

Conceptos clave: economía de los cuidados

- Actividades y prácticas necesarias para la **supervivencia cotidiana** de las personas en la sociedad en que viven.

Autocuidado

Cuidado
directo

Previsión de las
condiciones/
Cuidado
indirecto

Gestión del
cuidado

Conceptos clave: economía de los cuidados

Diamante del cuidado



La manera en que los **actores** económicos se **relacionan**, producen y **distribuyen** el **cuidado**.

Conceptos clave: economía de los cuidados

5 R's de la Economía de los Cuidados

Reconocer

- Medir y valorar el trabajo de cuidados.

Reducir

- Reducir el tiempo y esfuerzo del cuidado.

Redistribuir

- Políticas de equilibren las cargas de cuidado entre diferentes actores.

Remunerar

- Empleo y formalización.
- Dignificación de las labores de cuidados.

Representar

- Personas cuidadoras participen en la creación de políticas.

Motivación

¿Qué queremos lograr?

¿Qué hemos aprendido?

¿A qué aspiramos?

7

Un Sistema Nacional de Cuidados incluyente

Un **SNC** fiscalmente **responsable** con perspectiva de **derechos** que incluya a la población sin seguridad social, promueva la **equidad intergeneracional**, brinde atención de calidad, redistribuya los cuidados y fomente la **incorporación de mujeres** en empleos de calidad.

¿Qué queremos lograr?

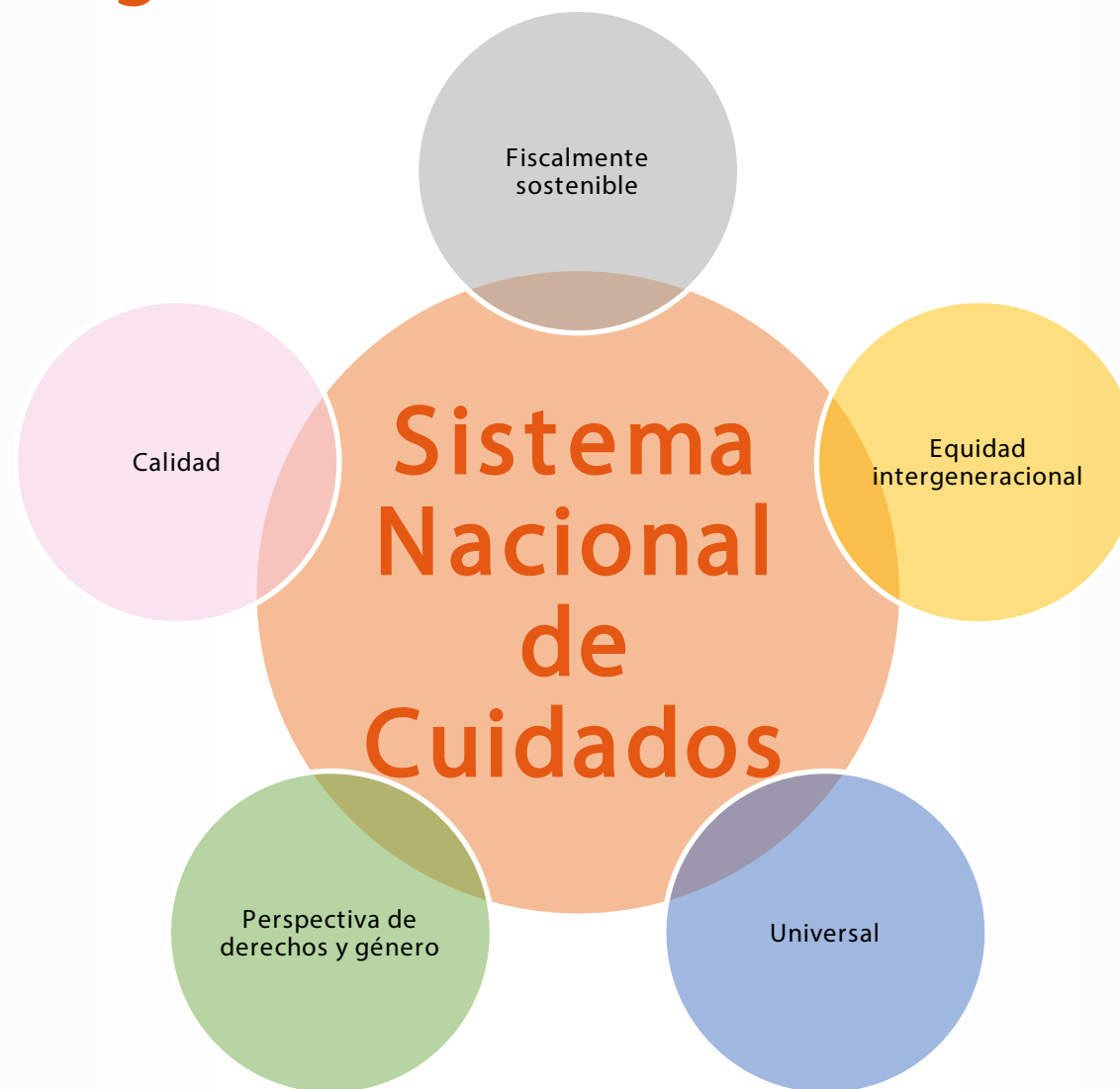

El cuidado como un sistema de protección social

9



¿Qué hemos aprendido?

La ausencia de un SNC impacta en las dinámicas familiares y en las mujeres

- Las mujeres dedican 11.3 horas más que los hombres en cuidar sin remuneración a un miembro del hogar, esto es 1.7 veces más que lo que destinan los hombres.
- Las mujeres en el II y III decil dedican más tiempo al cuidado en comparación con las del decil X.

Figura 2: Tiempo de trabajo de cuidados no remunerado

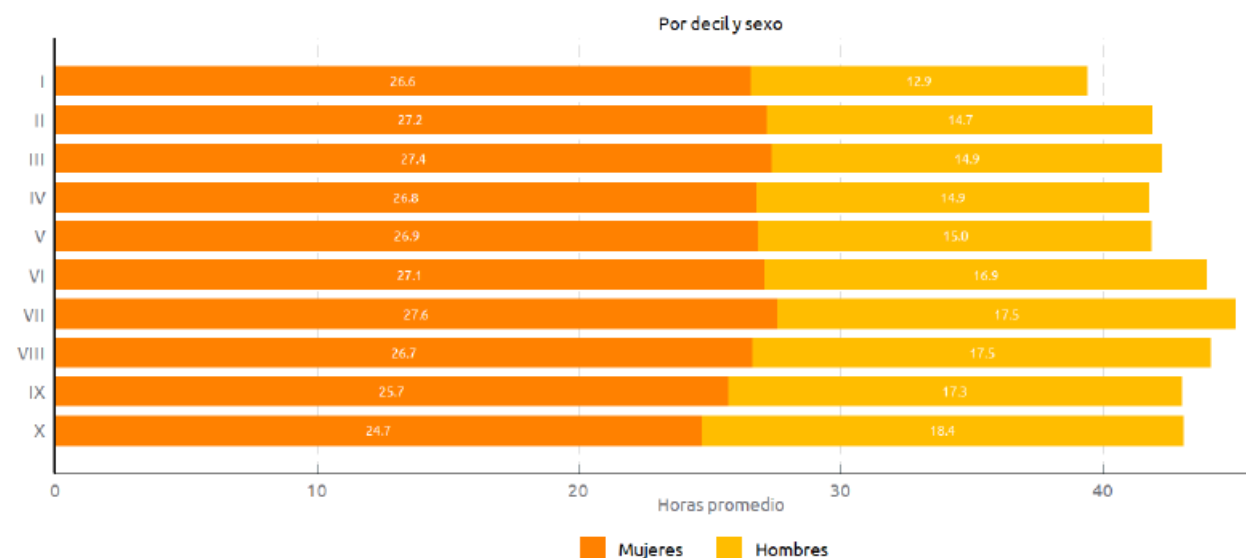

Fuente: Elaborado por el CIEP, con información de: (INEGI, 2023).

¿Qué hemos aprendido?

- El presupuesto para programas relacionados con cuidados incluye 12 PPs
- En 2024 es de 44 mil 870 mdp.
- Esto equivale al 0.7% del gasto programable y ha disminuido en términos reales 21.7% comparado con 2017.
- 40.8% del presupuesto para cuidados será ejercido por el **IMSS e ISSSTE**.

Centro de Investigación Económica y Presupuestaria, A.C.

Presupuesto insuficiente para un SNC

11

Gasto para programas de cuidados

Millones MXN 2024

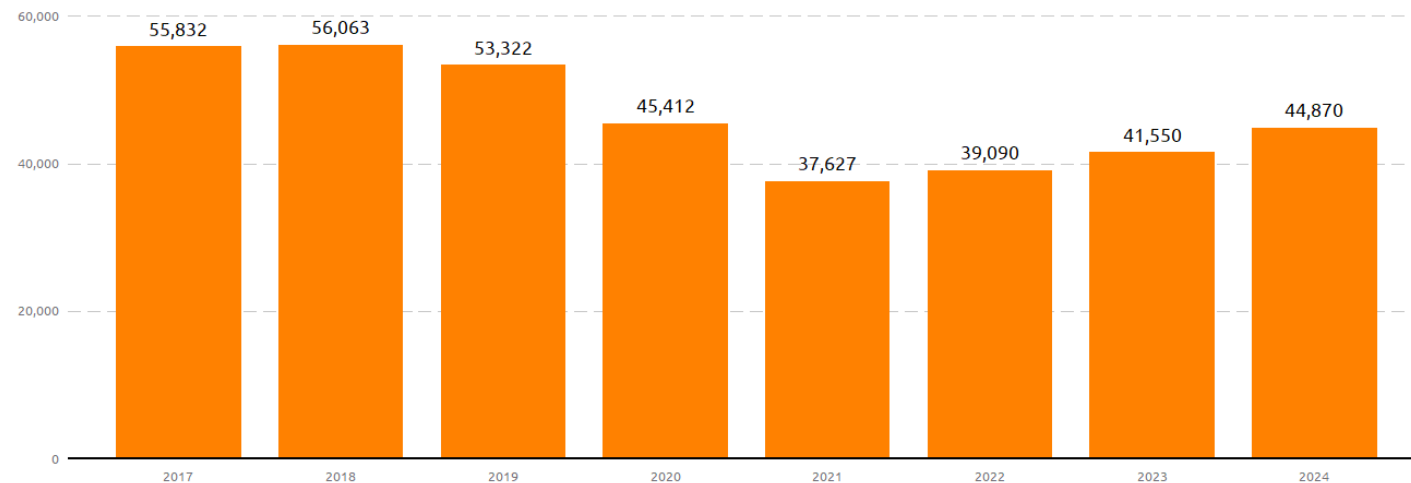

Fuente: Elaborado por el CIEP con información de SHCP

¿Qué hemos aprendido?

El sistema fiscal no es neutral al género.

- Las mujeres contribuyen menos al sistema fiscal.
- La baja participación laboral de las mujeres se refleja en una menor contribución al sistema fiscal.
- Los beneficios fiscales benefician en mayor medida a los hombres.

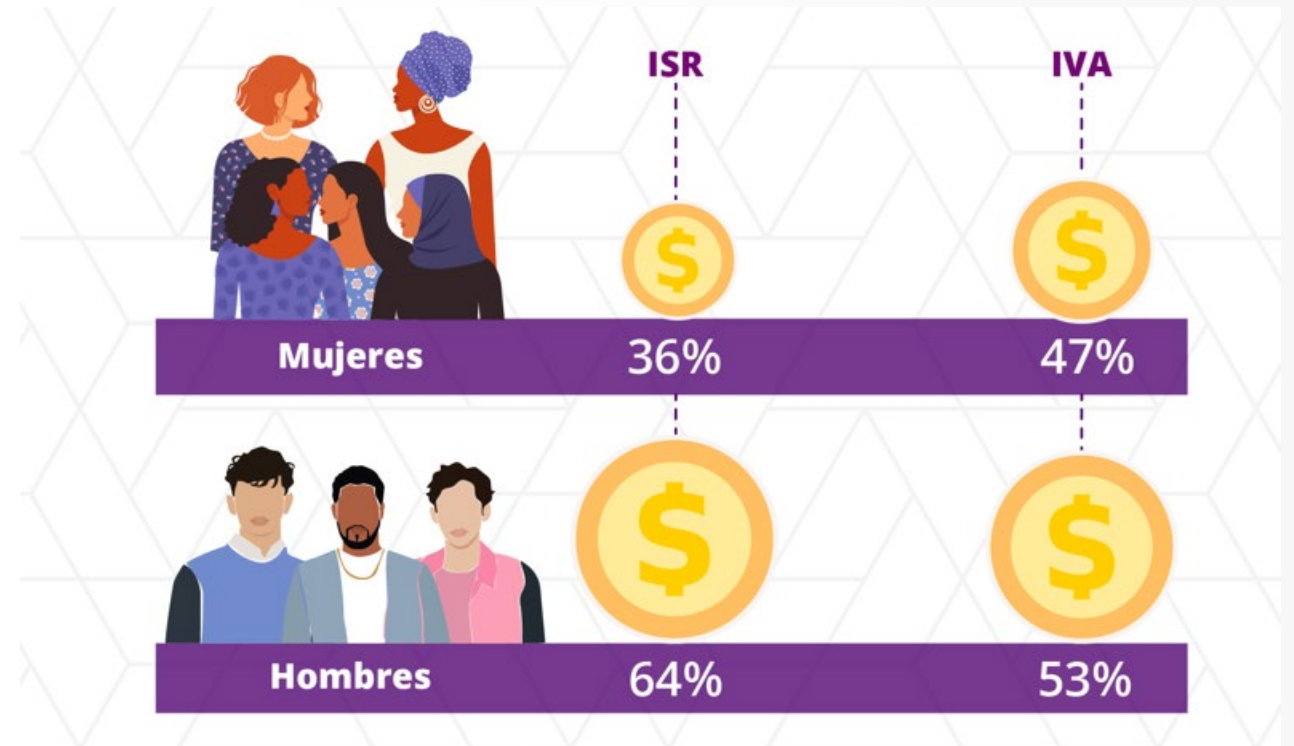

Fuente: Simulador Fiscal CIEP con información de la ENIGH 2020

Financiamiento

¿Cómo lo podemos lograr?

¿Cómo lo financiamos?

14

Rentas Generales

Impuestos:
Recaudación de gobierno federal y subnacional.

Seguros

Contribuciones realizadas por los individuos antes de requerir cuidados

Fondos solidarios

Fondos mixtos que combina diferentes fuentes de recursos combina como seguros, impuestos específicos o pagos de familias.

Estímulos fiscales

Permite disminuir el monto del pago de impuestos con el objetivo de incentivarlo.

Fuente: Elaboración propia con información de CEPAL, 2022.

Ejemplo: Tenencia vehicular (Impuesto local)

2. Componente progresivo. Se calcula de forma progresiva, a partir del precio de la factura del vehículo, así el impuesto refleja el valor del bien.

$$i) (\text{Precio} - \text{Límite Inferior}) * \text{Tasa} * \text{Factor de depreciación} + \text{Cuota fija}$$

2. Componente ecológico. Existe evidencia que asegura que el peso del motor tiene correlación directa con sus emisiones. Se propone una tarifa para el impuesto basada en el desplazamiento del motor de \$40 pesos mexicanos por cada 100 cc, basándose en experiencias internacionales exitosas.

$$ii) (\text{Tamaño del motor} \div 100) * \text{Tarifa por emisiones}$$

3. Componente de infraestructura. Se calcula a partir de una cuota de uso de infraestructura, determinada por el 2% del precio depreciado del vehículo, ajustándose por el volumen del vehículo en metros cúbicos. La tarifa se ajusta al segmento vehicular que pertenece para asegurar la progresividad del impuesto.

$$iii) \text{Cuota por infraestructura} * \text{Volumen del vehículo}$$

Consideraciones adicionales



Fuente: <https://ciudadesytransporte.mx/mapa/>

Seguro de cuidados en Alemania



Asume que la familia cuida (mujeres)

Informalidad (54%)

Salarios

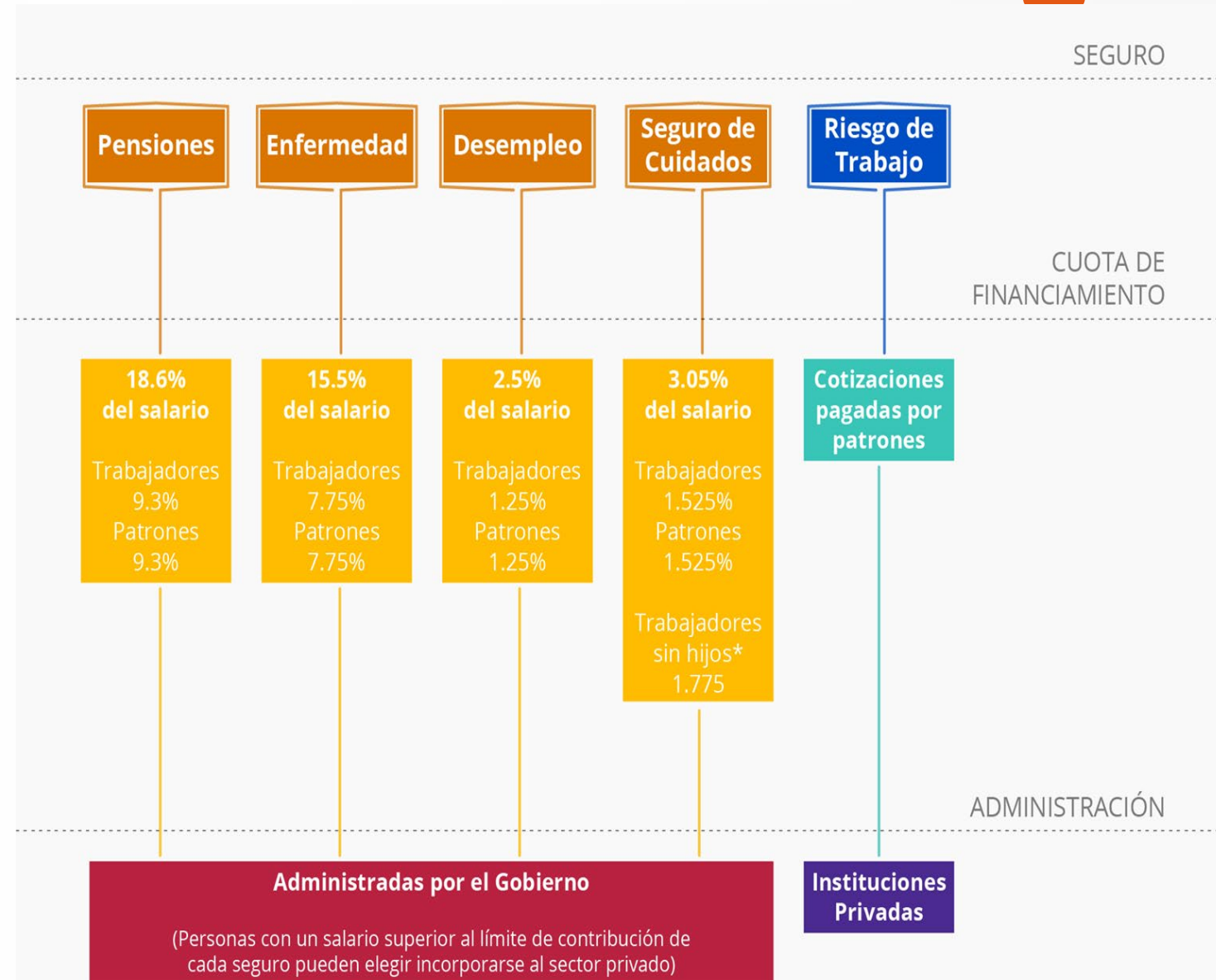

Child and Dependent Care Credit (CDCC)

19

Crédito fiscal en EE UU para cubrir los gastos relacionados al cuidado de hijos y dependientes si existe pago a una persona calificada para cubrir esos cuidados.

¿A quiénes les aplica?

Hija o hijos del contribuyente menores de 13 años.

Cónyuge del contribuyente con imposibilidad de cuidar de sí mismo.

Una persona que vivió contigo el contribuyente y requiere de un tercero. Ejemplo: Un padre o madre del contribuyente

Proveedor del cuidado

El cuidado puede ser dentro del hogar o fuera del hogar.
El proveedor de cuidado debe contar con número de seguridad social

Comentarios finales



- Es una política que tiene efectos en diversas dimensiones: económico, productivo, salud mental, igualdad, entre otros.
- Atención: Un sistema de cuidados debe incorporar la perspectiva de género, poner primero a las cuidadoras.
- Evitar replicar sesgos de los sistemas de pensiones y salud.
- Reforma fiscal incorporando la incidencia en las diferentes poblaciones por edades y género para cerrar brechas entre hombres y mujeres y entre generaciones



ciep.mx

tw: @ciepmx

fb: /ciepmx

Alejandra Macías Sánchez
alejandramacias@ciep.mx

Tania Beltrán Castillo
taniabeltran@ciep.mx