

La dimensión regional del seguimiento de la Agenda 2030 para el Desarrollo Sostenible



Antonio Prado
Secretario Ejecutivo Adjunto



NACIONES UNIDAS



Curso Internacional "Prospectiva para el Desarrollo"

Santiago, 29 de Agosto de 2016

¿Por qué es insostenible el estilo de desarrollo dominante?

- Porque está asociado a una tasa declinante de crecimiento de la producción y del comercio (sesgo recesivo) y al desacople del sistema financiero
- Porque está vinculado a una elevada desigualdad, con graves consecuencias sociales, políticas y económicas
- Porque está provocando un deterioro ambiental en muchos casos irreversible, con consecuencias potencialmente desastrosas para el planeta



Sesgo recesivo: se reduce el crecimiento del PIB mundial y del comercio mundial

MUNDO: VARIACIÓN ANUAL DEL VOLUMEN DE LAS EXPORTACIONES DE BIENES Y DEL PIB, 1952-2015

(En porcentajes)

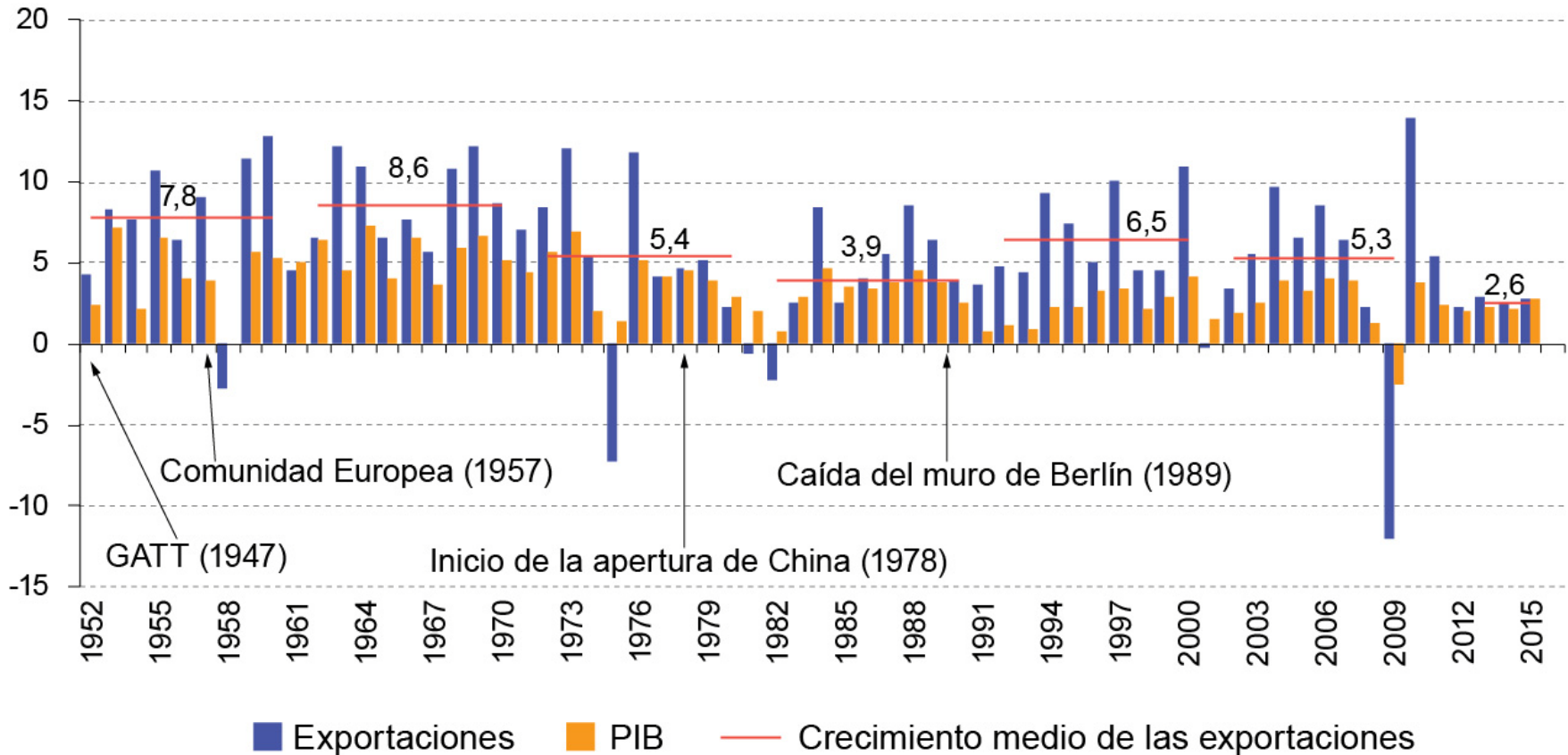

Fuente: CEPAL, *Panorama de la Inserción Internacional de América Latina y el Caribe 2015*.



La dimensión regional del seguimiento de la Agenda 2030 para el Desarrollo Sostenible
Antonio Prado



NAACIONES UNIDAS

CEPAL

Sobra liquidez y falta demanda: el sector financiero se desacopla de la economía real

MUNDO: DESACOPLE ENTRE LAS FINANZAS INTERNACIONALES Y LA ECONOMÍA REAL, COMO DIFERENCIA ENTRE EL PIB NOMINAL Y LOS ACTIVOS Y DERIVADOS FINANCIEROS A NIVEL MUNDIAL, 1980-2014

(En billones de dólares)

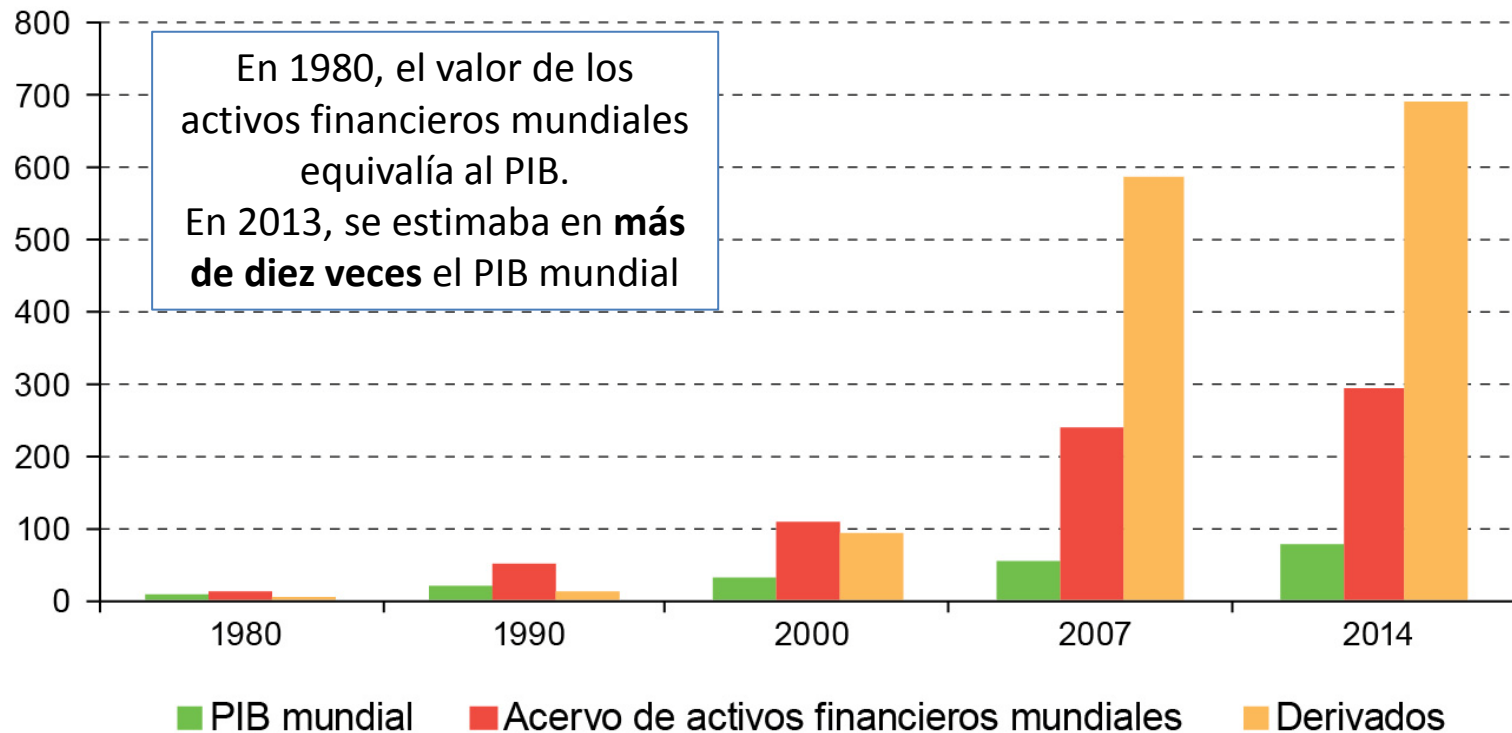

Fuente: CEPAL, sobre la base de cifras del Banco de Pagos Internacionales (BPI) y Banco Mundial, World Development Indicators, 2015.



Con avances en reducción de la pobreza pero con un estancamiento desde 2012

AMÉRICA LATINA a/: EVOLUCIÓN DE LA POBREZA Y LA INDIGENCIA, 1990 – 2015 b/
(En porcentaje de personas)

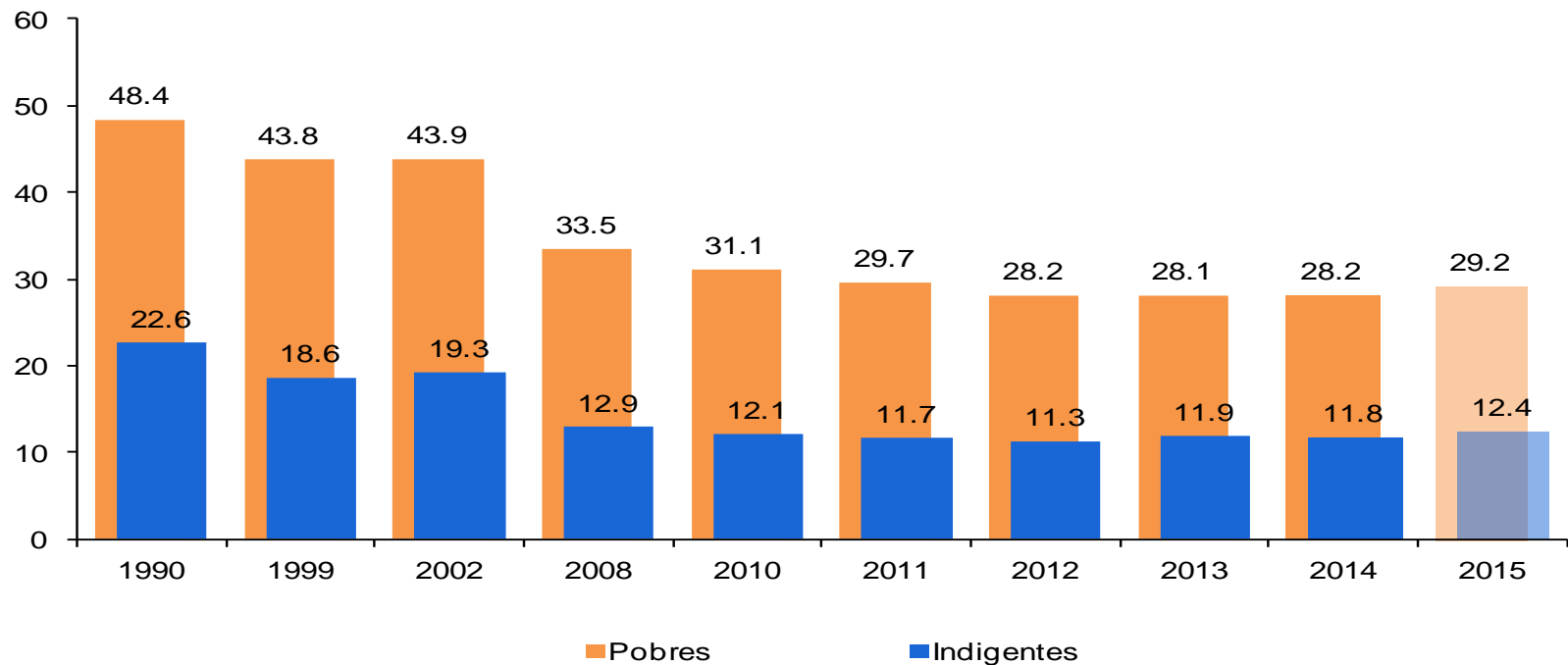

Fuente: CEPAL, sobre la base de tabulaciones especiales de las encuestas de hogares de los respectivos países.

a/ Estimación correspondiente a 19 países (incluye Haití).

b/ Las cifras 2015 corresponden a una proyección.



La dimensión regional del seguimiento de la Agenda 2030 para el Desarrollo Sostenible
Antonio Prado



CEPAL

Un mundo más integrado, pero más desigual

MUNDO: EVOLUCIÓN DE LA RIQUEZA DEL 50% MÁS POBRE Y DE LAS 62 PERSONAS MÁS RICAS, 2000-2015
(En miles de millones de dólares)

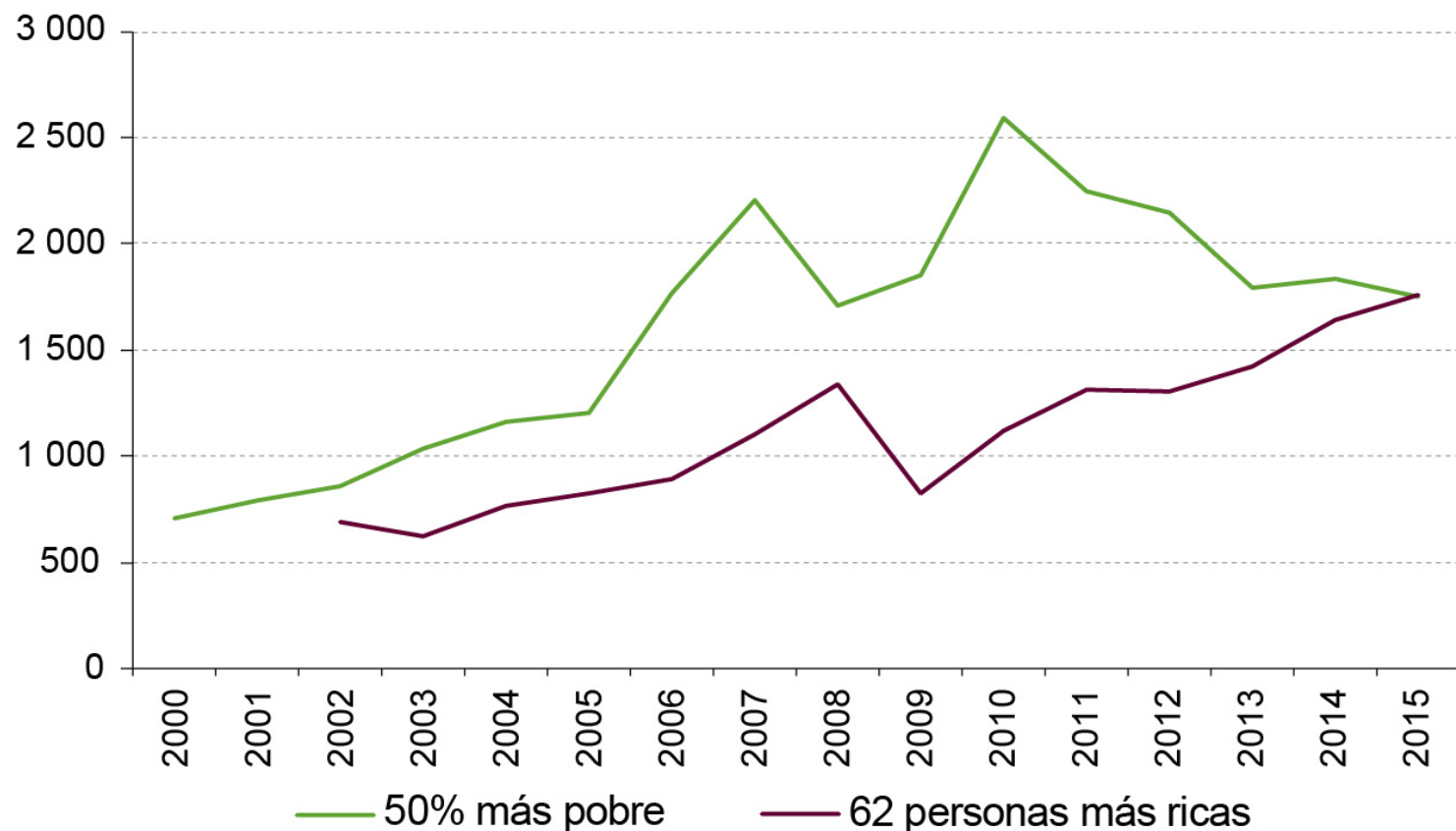

Fuente: OXFAM, "An Economy for the 1%", 2016 [en línea]

https://www.oxfam.org/sites/www.oxfam.org/files/file_attachments/bp210-economy-one-percent-tax-havens-180116-en_0.pdf



La dimensión regional del seguimiento de la Agenda 2030 para el Desarrollo Sostenible
Antonio Prado



CEPAL

La desigualdad se ha reducido, pero es la región con mayores niveles de concentración del ingresos

América Latina (16 países): coeficiente de Gini, 2002, 2009 y 2014

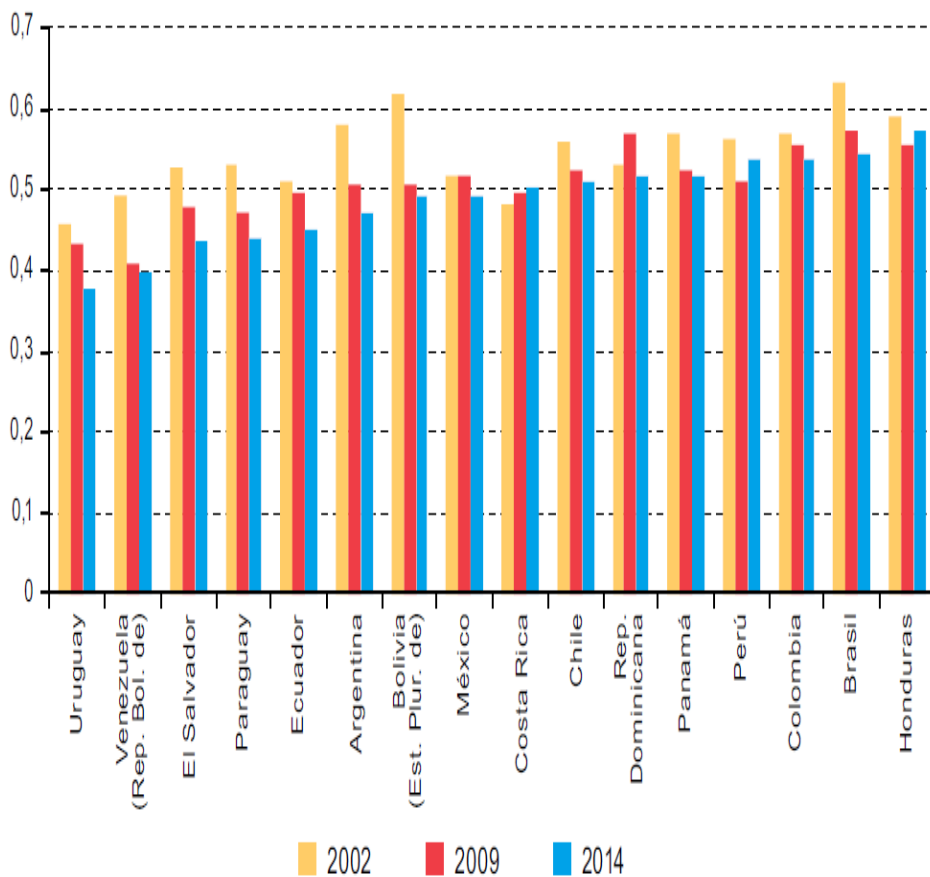

Países seleccionados: participación en el ingreso total del 1% más rico, alrededor de 2010
(En porcentajes)

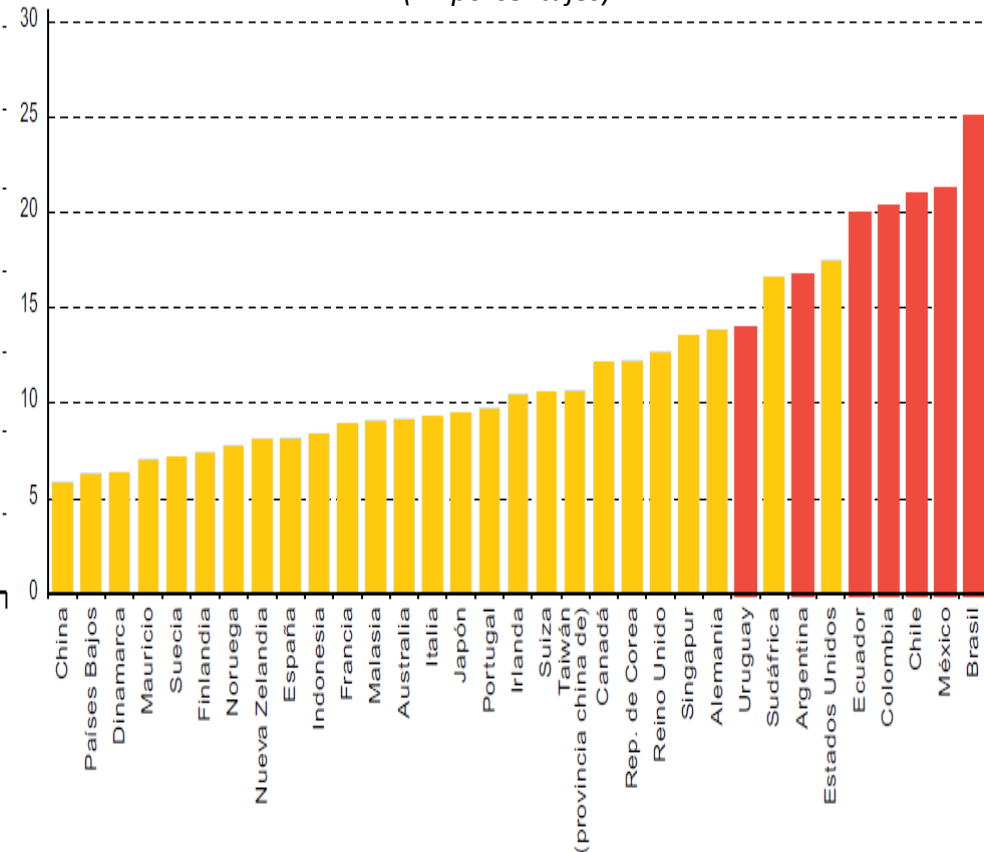

Fuente: Comisión Económica para América Latina y el Caribe (CEPAL), sobre la base de Paris School of Economics, The World Top Incomes Database [en línea] <http://www.wid.world/>; para Chile: T. Fairfield y M. Jorraj de Luis, "Top income shares, business profits, and effective tax rates in contemporary Chile", *JCTD Working Paper*, Nº 175, 2015; para el Ecuador: L. Cano, "Income mobility in Ecuador: new evidence from personal income tax returns", *UNU-WIDER Working Paper Series*, Instituto Mundial de Investigaciones de Economía del Desarrollo, 2014; para México: R. Campos, E. Chávez y G. Esquivel, "Los ingresos altos, la tributación óptima y la recaudación posible", Premio Nacional de Finanzas Públicas 2014, Ciudad de México, Centro de Estudios de las Finanzas Públicas, 2014; y para el Brasil: P.H.G.F. Souza, M. Medeiros y F. Avila de Castro, "Top incomes in Brazil: Preliminary results", *Economics Bulletin*, vol. 35, Nº 2, 2015.

Fuente: Comisión Económica para América Latina y el Caribe (CEPAL), sobre la base de tabulaciones especiales de las encuestas de hogares.

La dimensión regional del seguimiento de la Agenda 2030 para el Desarrollo Sostenible

Antonio Prado



CEPAL

La desaceleración tuvo impactos negativos en la creación de empleos y en su calidad

América Latina y el Caribe: tasa de desempleo urbana, año móvil, primer trimestre de 2011 a cuarto trimestre de 2015^a
(En porcentajes)

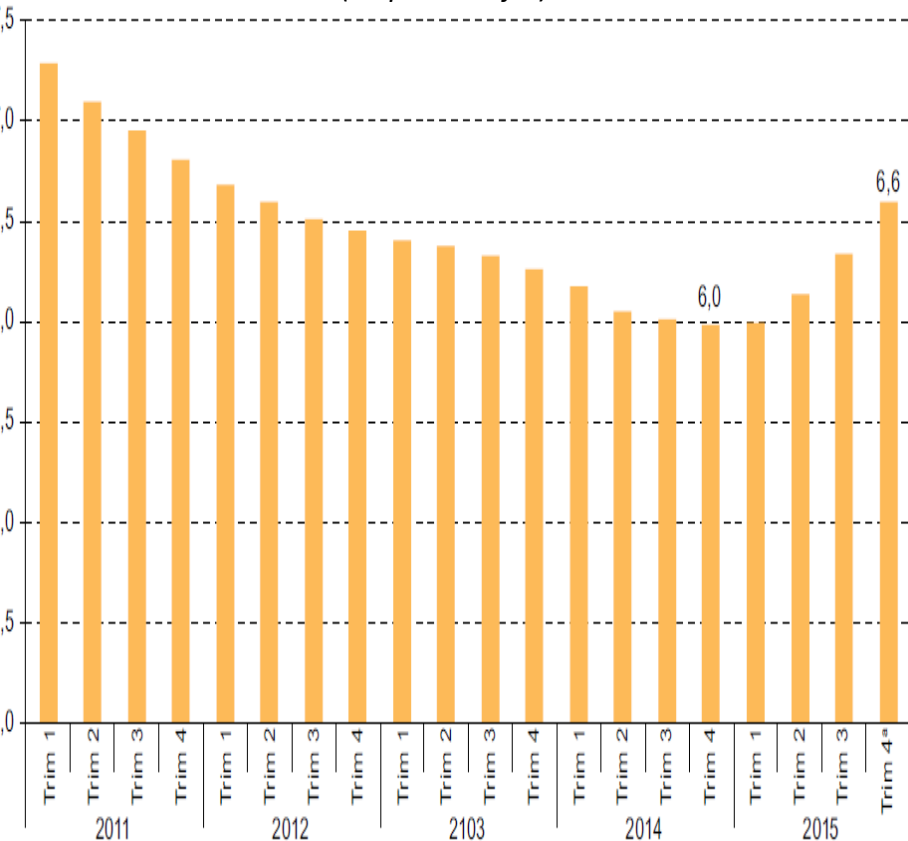

América Latina y el Caribe: tasa interanual de generación de empleo por categoría de ocupación, 2000 a primer semestre de 2015^a
(En porcentajes)

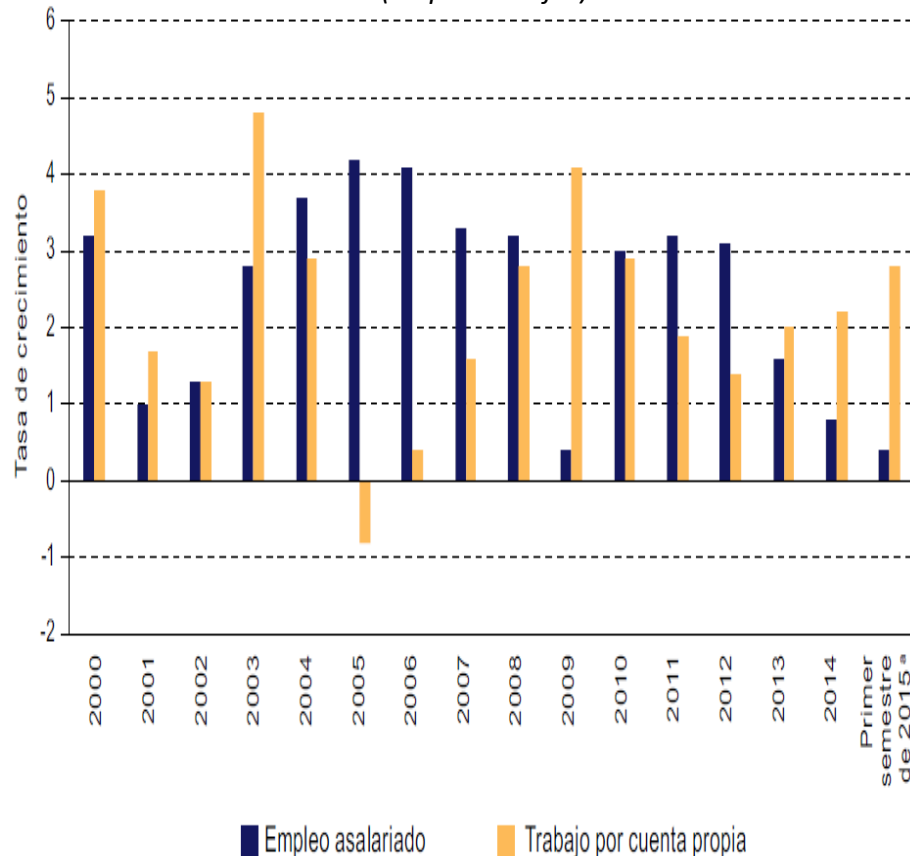

Fuente: Comisión Económica para América Latina y el Caribe (CEPAL), sobre la base de Banco Mundial, World Development Indicators, 2015.

a La tasa de crecimiento tendencial de cada región se obtuvo mediante una aproximación lineal del logaritmo del nivel del PIB real (base 2005).

Fuente: Comisión Económica para América Latina y el Caribe (CEPAL), sobre la base de cifras oficiales.

a Cifras preliminares. No se incluye a México.



La dimensión regional del seguimiento de la Agenda 2030 para el Desarrollo Sostenible

Antonio Prado



NAACIONES UNIDAS

CEPAL

La crisis caló hondo en crisis anteriores: proteger avances y evitar retrocesos

AMÉRICA LATINA Y EL CARIBE: COMPARACIÓN ENTRE EL PIB PER CÁPITA Y LA INCIDENCIA DE LA POBREZA, 1980-2015

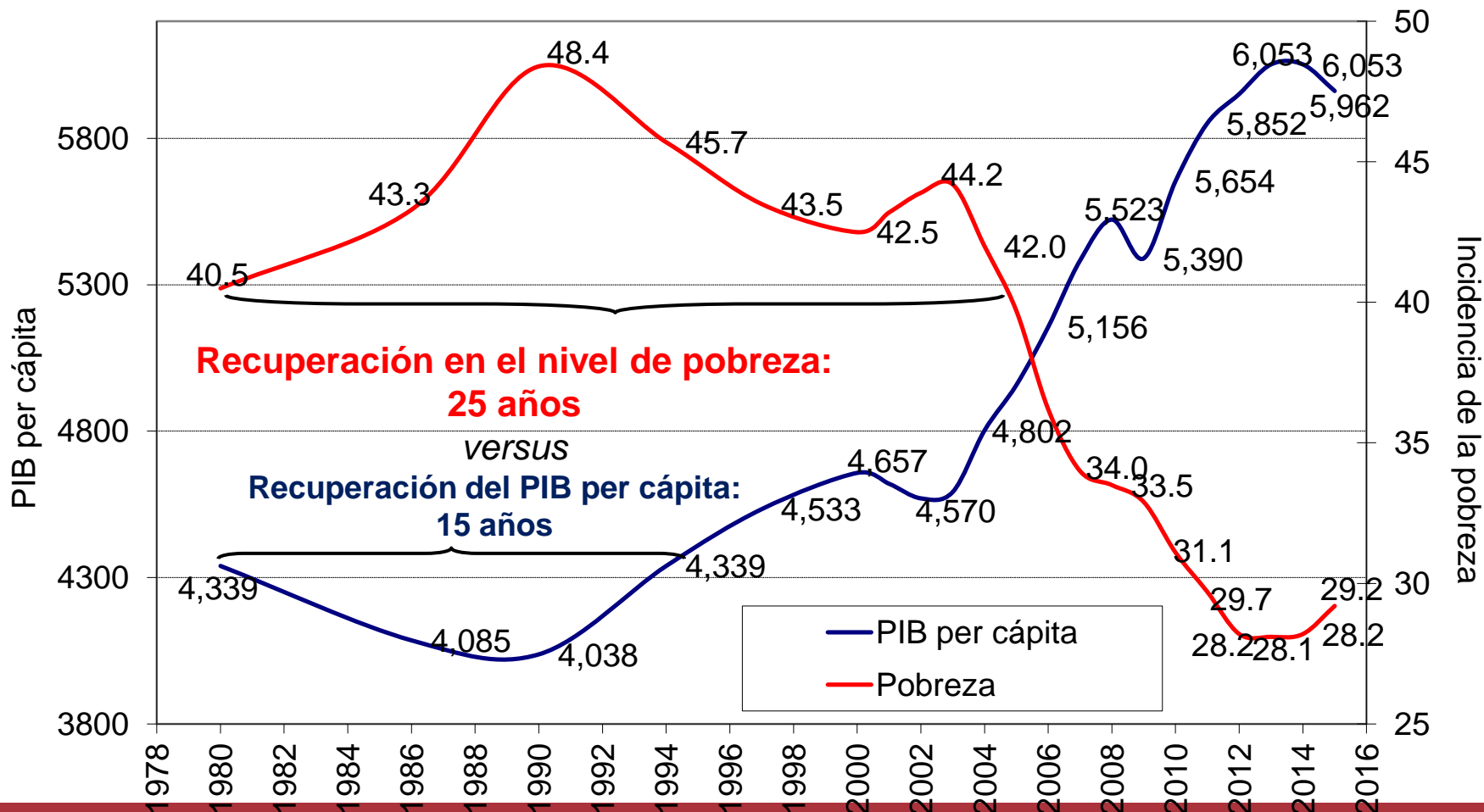

La dimensión regional del seguimiento de la Agenda 2030 para el Desarrollo Sostenible

Antonio Prado

Fuente: Comisión Económica para América Latina y el Caribe (CEPAL), sobre la base de información oficial.



Cambios tectónicos

- Irrupción **de China**
- Reorganización de la economía global y de la política internacional en **bloques comerciales**: TPP, TTIP, RCEP,
- Revolución tecnológica sin precedentes
- **Transición demográfica a distintos ritmos** dividiendo demográfico heterogéneo pero en todos la población envejece
- **Urbanización**: 80% de la población vive en ciudades
- Vulnerabilidad a desastres naturales (350 b dlls)
- **Cambio Climático** puede ser el inicio de un paradigma económico con sendas bajas en carbono



China redefine espacios y estrategias en la economía internacional

**Países emergentes y en desarrollo:
participación en el producto mundial**
(En porcentajes)

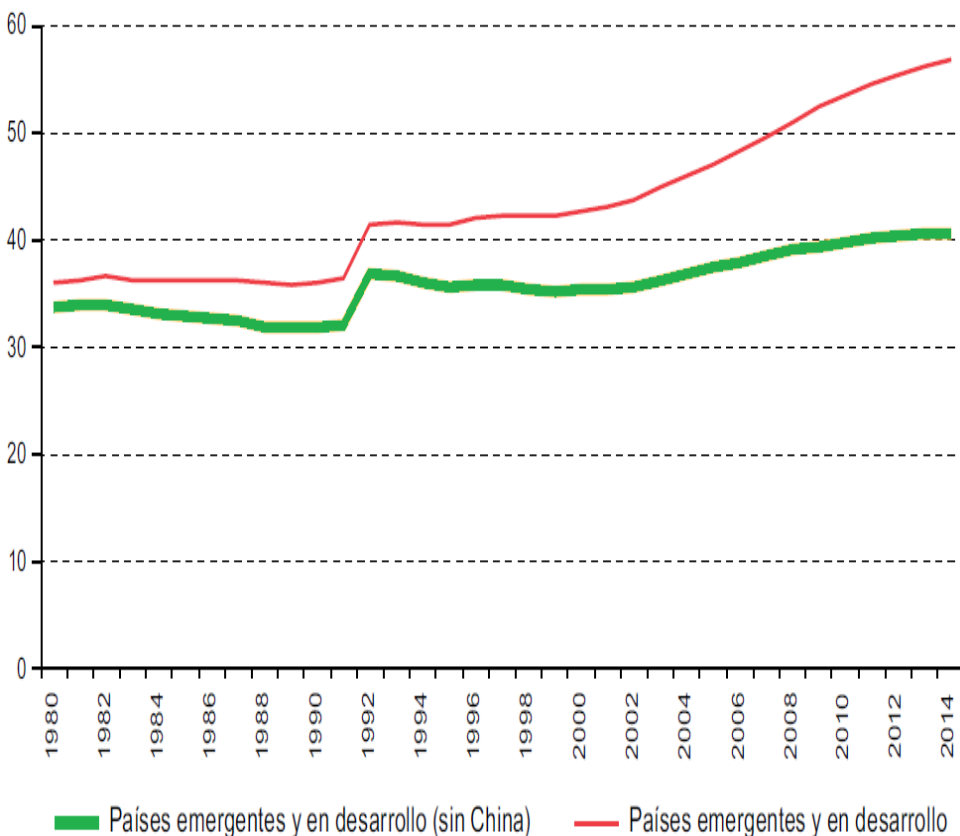

**China: participación en el consumo mundial
de productos seleccionados, 1990 y 2013**
(En porcentajes)

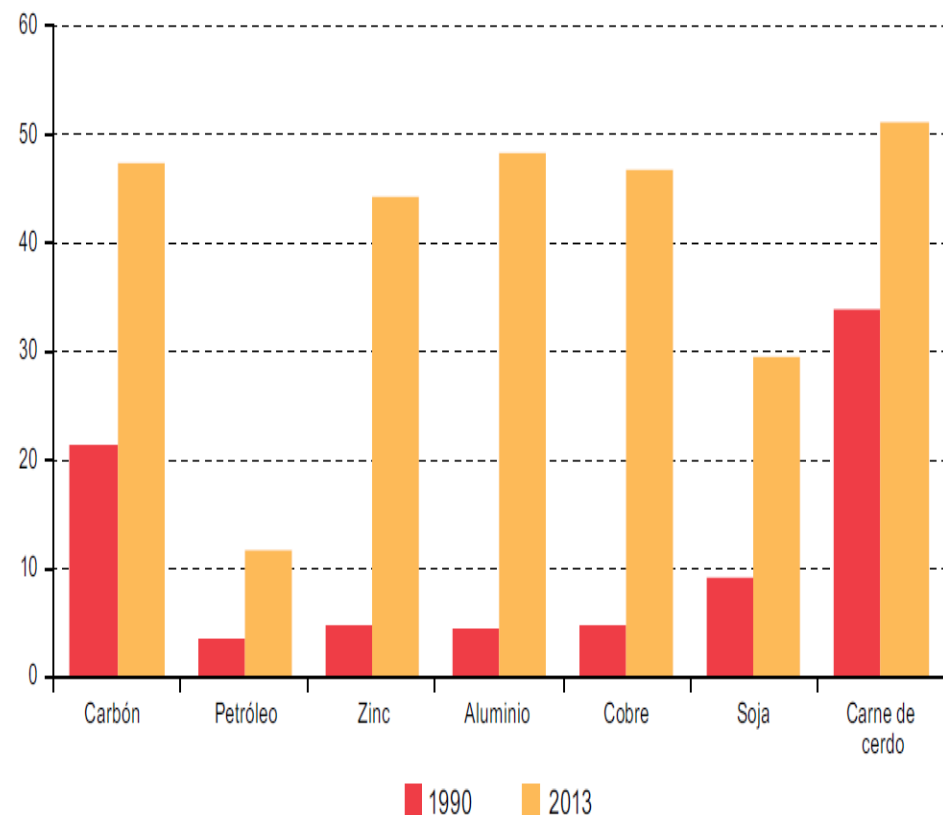

Fuente: Comisión Económica para América Latina y el Caribe (CEPAL), sobre la base de Fondo Monetario Internacional (FMI), Perspectivas de la economía mundial, base de datos, abril de 2015.

Fuente: Comisión Económica para América Latina y el Caribe (CEPAL) sobre la base de COMTRADE y TradeMap.

La dimensión regional del seguimiento de la Agenda 2030 para el Desarrollo Sostenible

Antonio Prado



CEPAL

Los megaacuerdos en la economía internacional

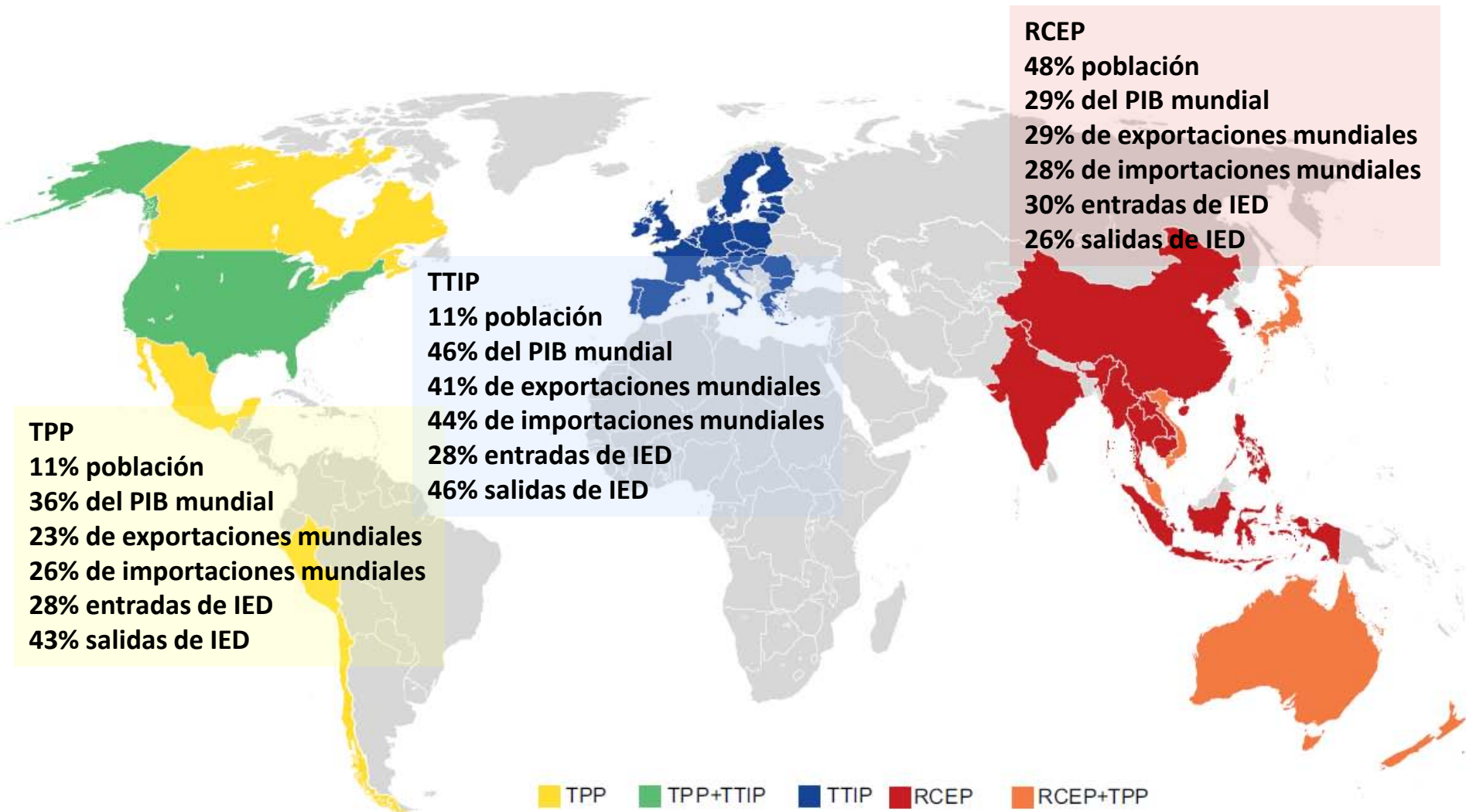

Fuente: Economic Commission for Latin America and the Caribbean (ECLAC), on the basis of official information.



Menor comercio: Primer determinante de la desaceleración

AMÉRICA LATINA Y EL CARIBE: VARIACIÓN ANUAL DE LAS EXPORTACIONES, 2000-2016^a
(En porcentajes)

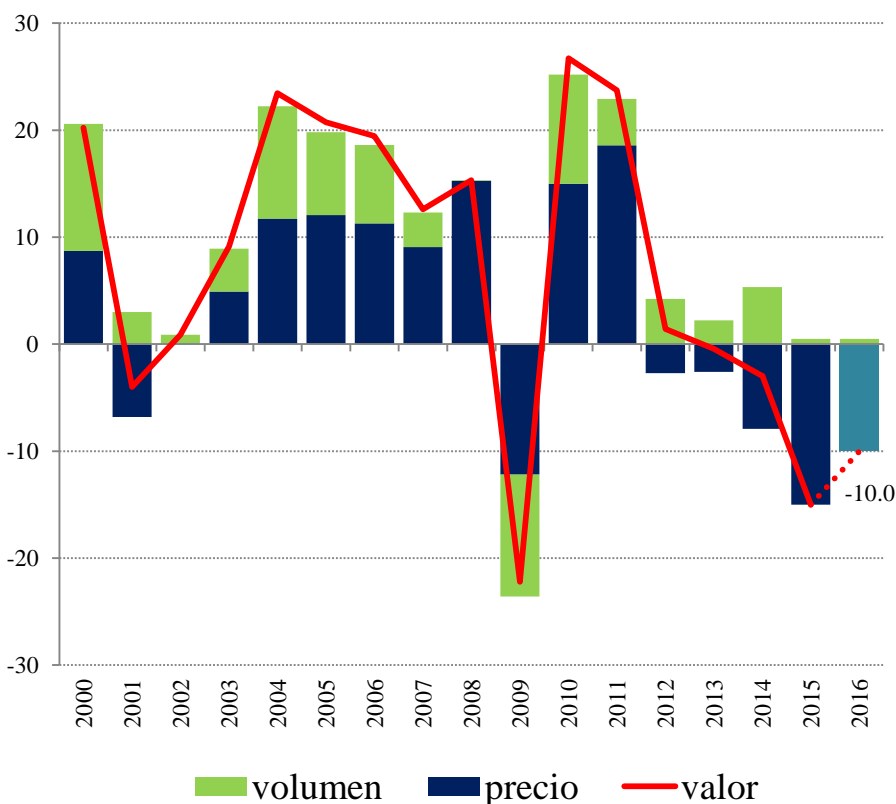

AMÉRICA LATINA Y EL CARIBE: TASA DE VARIACIÓN DEL PIB, 2016
(En porcentajes, sobre la base de dólares constantes de 2010)

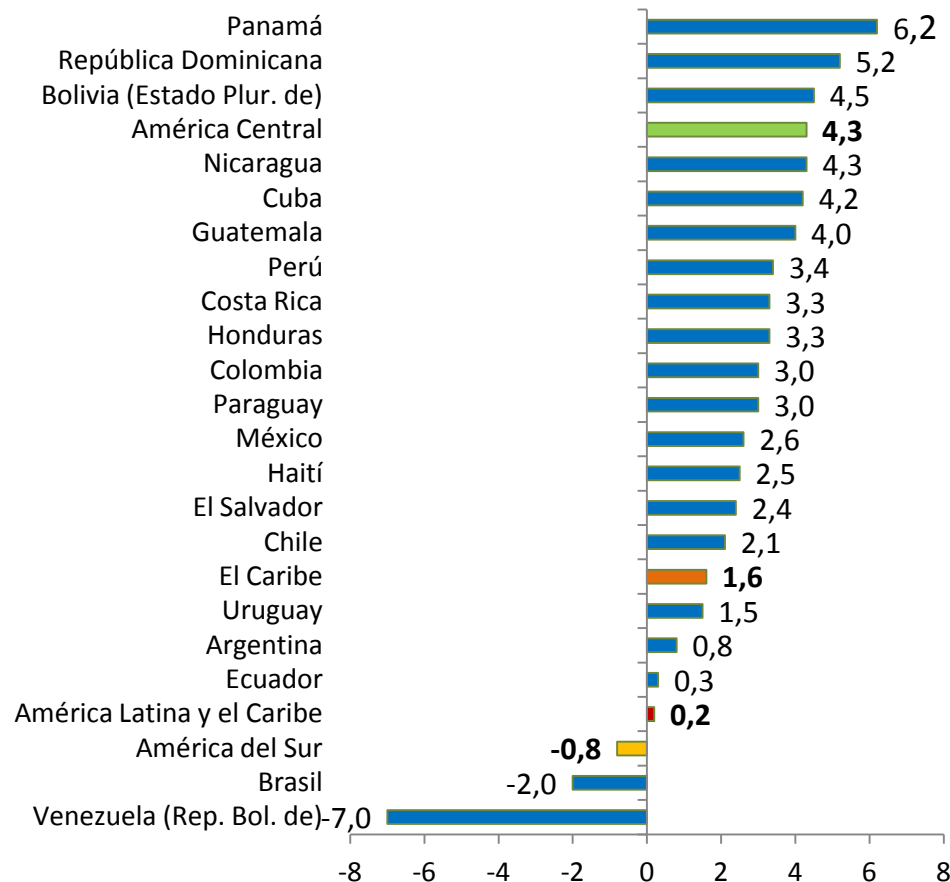

Fuente: CEPAL, sobre la base de información oficial de los bancos centrales, las oficinas de aduanas y los institutos nacionales de estadística de los países.

Fuente: Comisión Económica para América Latina y el Caribe (CEPAL), sobre la base de cifras y presupuestos oficiales y estimaciones.

^a Las cifras para 2016 son proyecciones.



La dimensión regional del seguimiento de la Agenda 2030 para el Desarrollo Sostenible
Antonio Prado



CEPAL

La población crece menos

TASAS DE CRECIMIENTO DE LA POBLACIÓN POR REGIONES, 1985-2015, 2015-2030, 2030-2060
(En porcentajes)

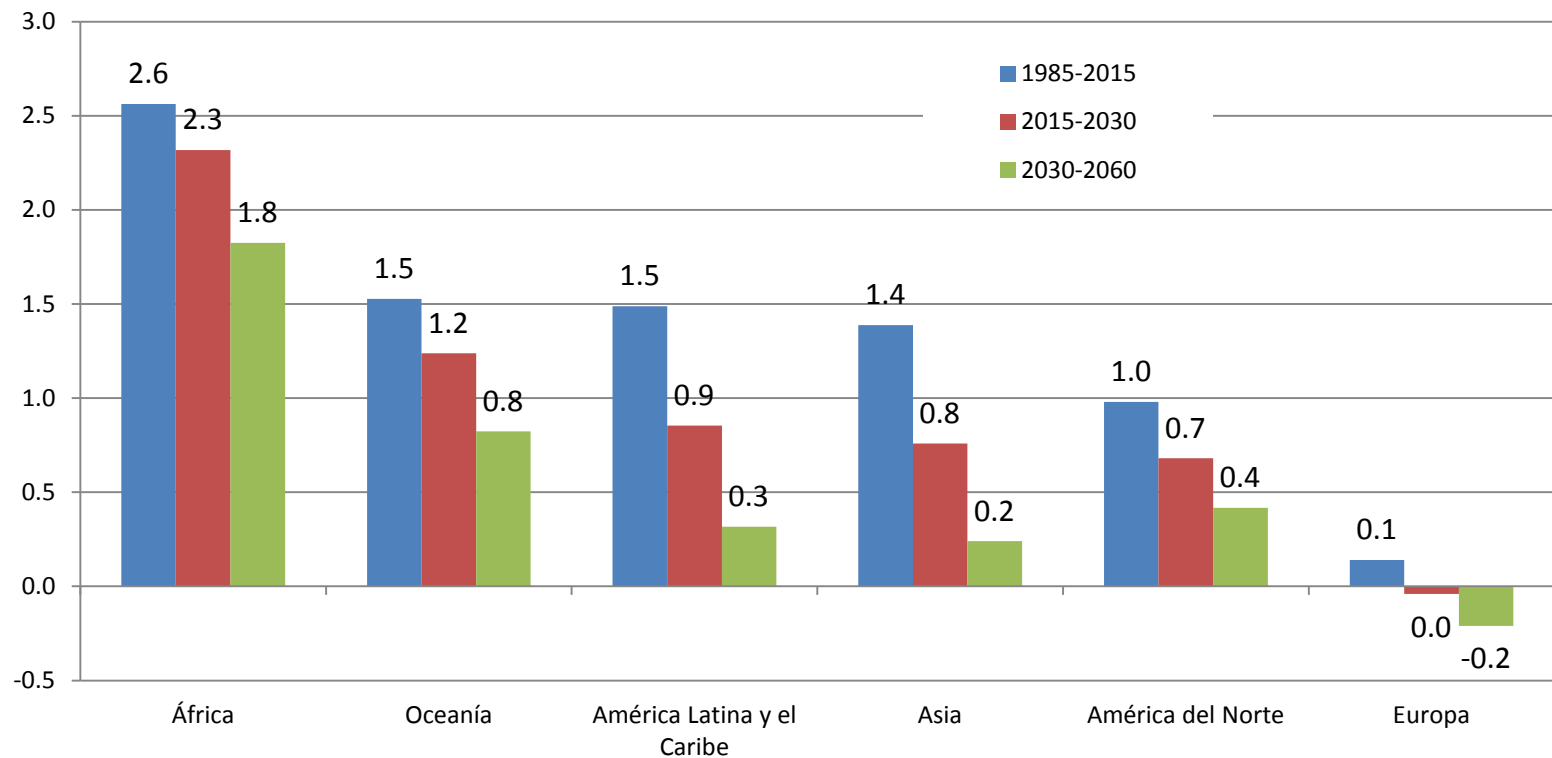

Fuente: Comisión Económica para América Latina y el Caribe (CEPAL), sobre la base de Naciones Unidas, World Population Prospects: The 2015 Revision (ST/ESA/P/WP.241), Departamento de Asuntos Económicos y Sociales, Nueva York, 2015.



...y envejece a tres velocidades: 2020, 2045 y 2052

AMÉRICA LATINA: POBLACIÓN SEGÚN GRUPOS DE EDAD, 1985-2060
(En millones)

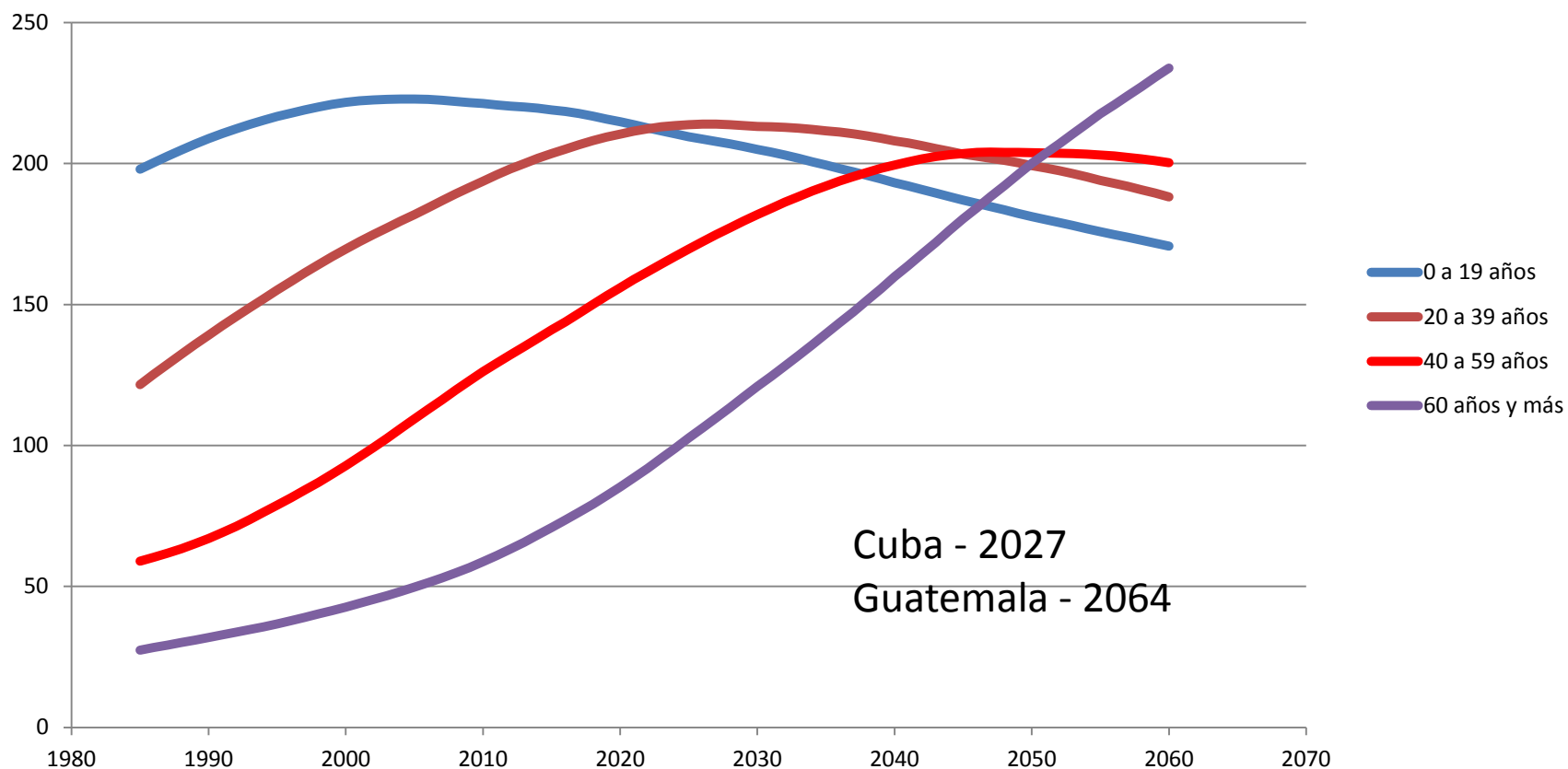

Cae inversión global

Tasa de crecimiento tendencial de la
formación bruta de capital fijo, 1971-2013
(En porcentajes)

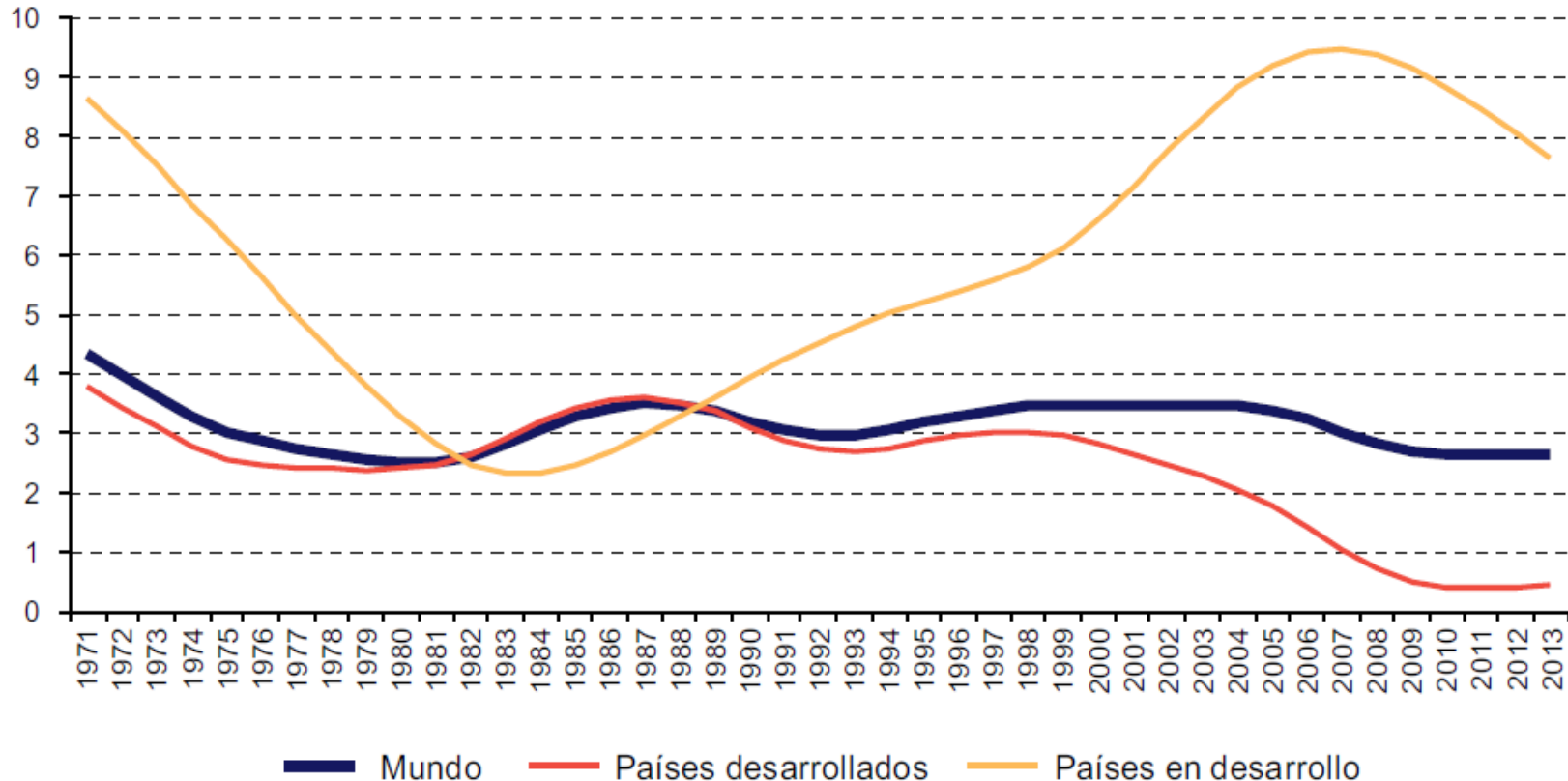

Fuente: Comisión Económica para América Latina y el Caribe (CEPAL), sobre la base de Banco Mundial, World Development Indicators, 2015.

Fuente: Comisión Económica para América Latina y el Caribe (CEPAL), sobre la base de McKinsey, Investing in Growth: Europe's next challenge, McKinsey Global Institute (MGI), 2012, y Banco Mundial, World Development Indicators, 2015.



La dimensión regional del seguimiento de la Agenda 2030 para el Desarrollo Sostenible

Antonio Prado



NAACIONES UNIDAS

CEPAL

La débil inversión dificulta la construcción de capacidades

América Latina: tasa de variación de la formación bruta de capital fijo en términos reales^a,
1991-2000, 2001-2008, 2003-2008, 2010-2013 y 2013-2015

(En porcentajes)

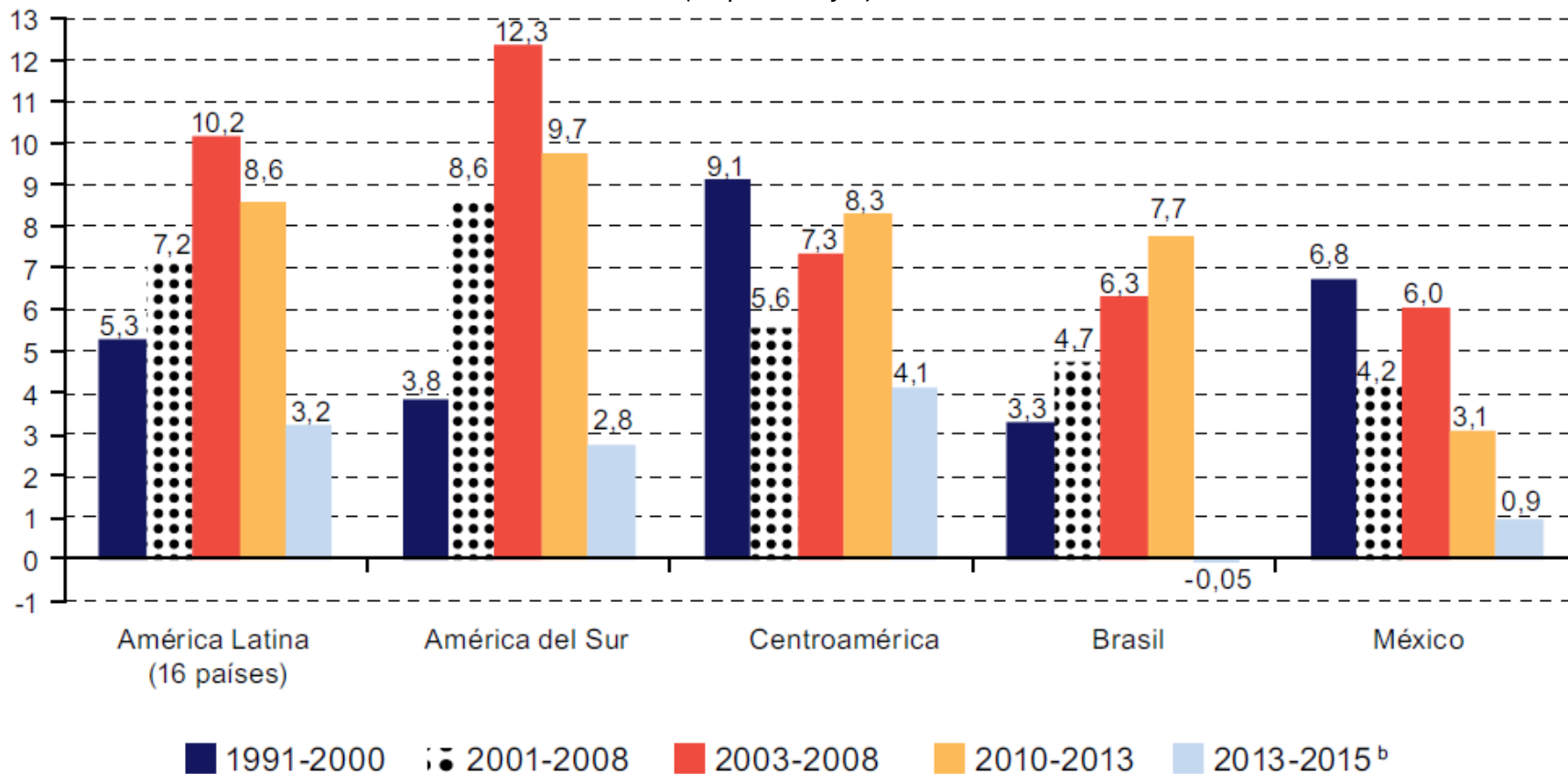

Fuente: Comisión Económica para América Latina y el Caribe (CEPAL), Base de datos CEPALSTAT, sobre la base de cifras oficiales.

^a Los datos corresponden al promedio de cada subperíodo y, en el caso de las subregiones, al promedio de los países.

^b Datos al primer trimestre.

La dimensión regional del seguimiento de la Agenda 2030 para el Desarrollo Sostenible

Antonio Prado



CEPAL

Insuficiente inversión en I&D y sus resultados

**Regiones y países seleccionados:
gasto en investigación y desarrollo, 1996-2012**
(En porcentajes del PIB)

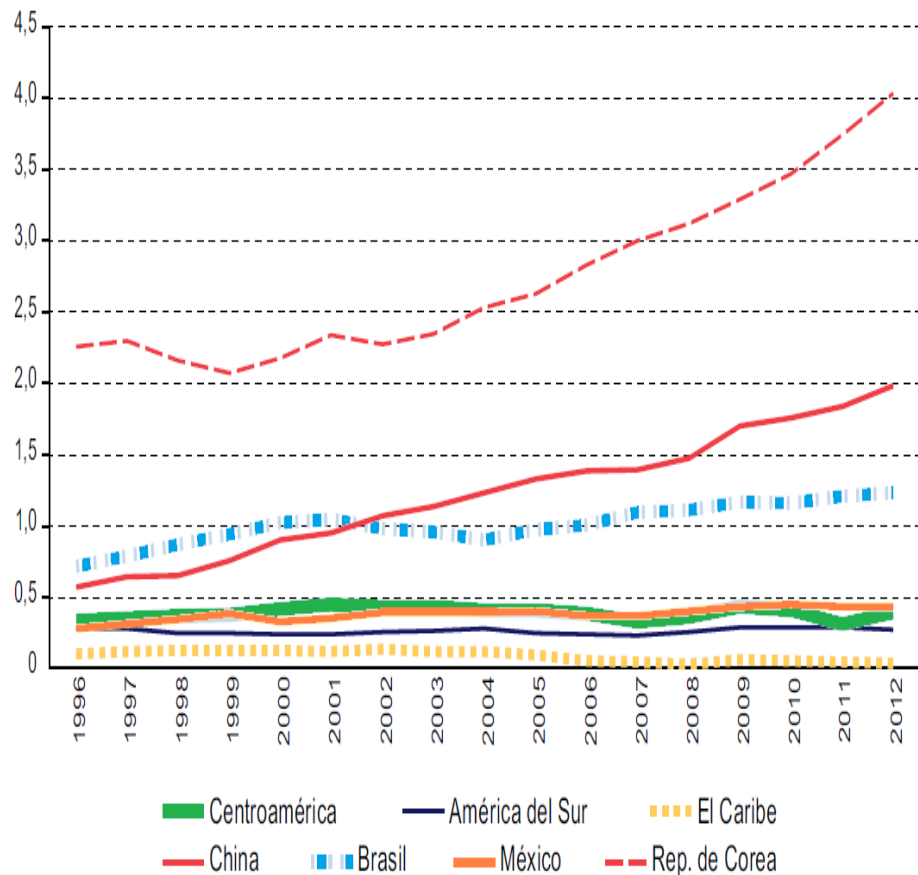

Participación en el total mundial de patentes, 2014
(En porcentajes)

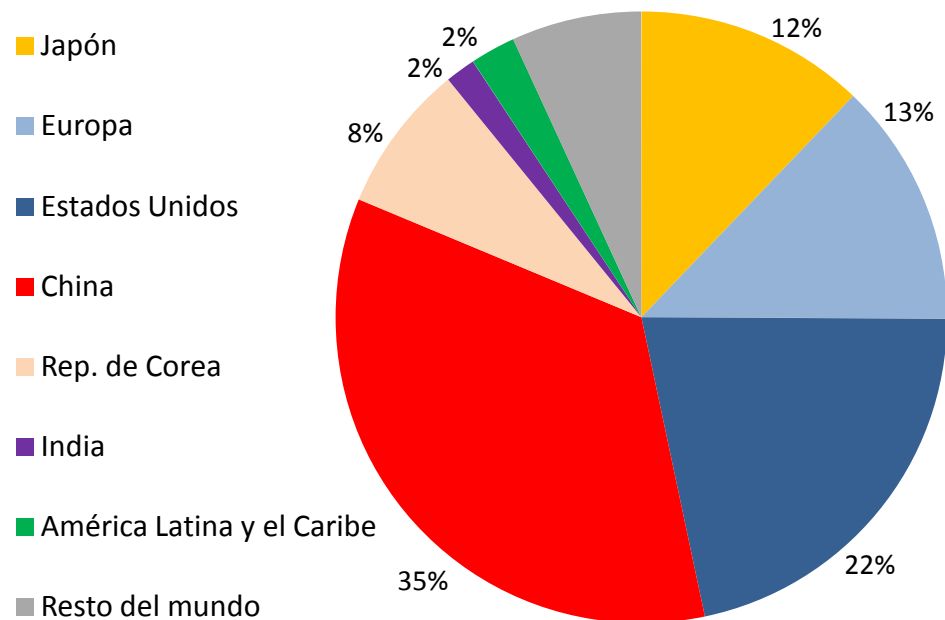

Fuente: Comisión Económica para América Latina y el Caribe (CEPAL), base de datos CEPALSTAT, sobre la base de cifras oficiales.

Fuente: Organización Mundial de la Propiedad Intelectual (OMPI), Estadísticas [base de datos en línea] <http://www.wipo.int/ipstats/es/statistics/patents/>.

Nota: América del Sur: Argentina, Bolivia (Estado Plurinacional de), Chile, Colombia, Ecuador, Perú y Uruguay. Centroamérica: Costa Rica, Cuba y Panamá. El Caribe: Trinidad y Tabago.

La dimensión regional del seguimiento de la Agenda 2030 para el Desarrollo Sostenible

Antonio Prado



CEPAL

Urge cambiar el estilo de desarrollo

EMISIONES DE GASES DE EFECTO INVERNADERO, POR REGIONES, 1990-2011
(En porcentajes del total mundial)

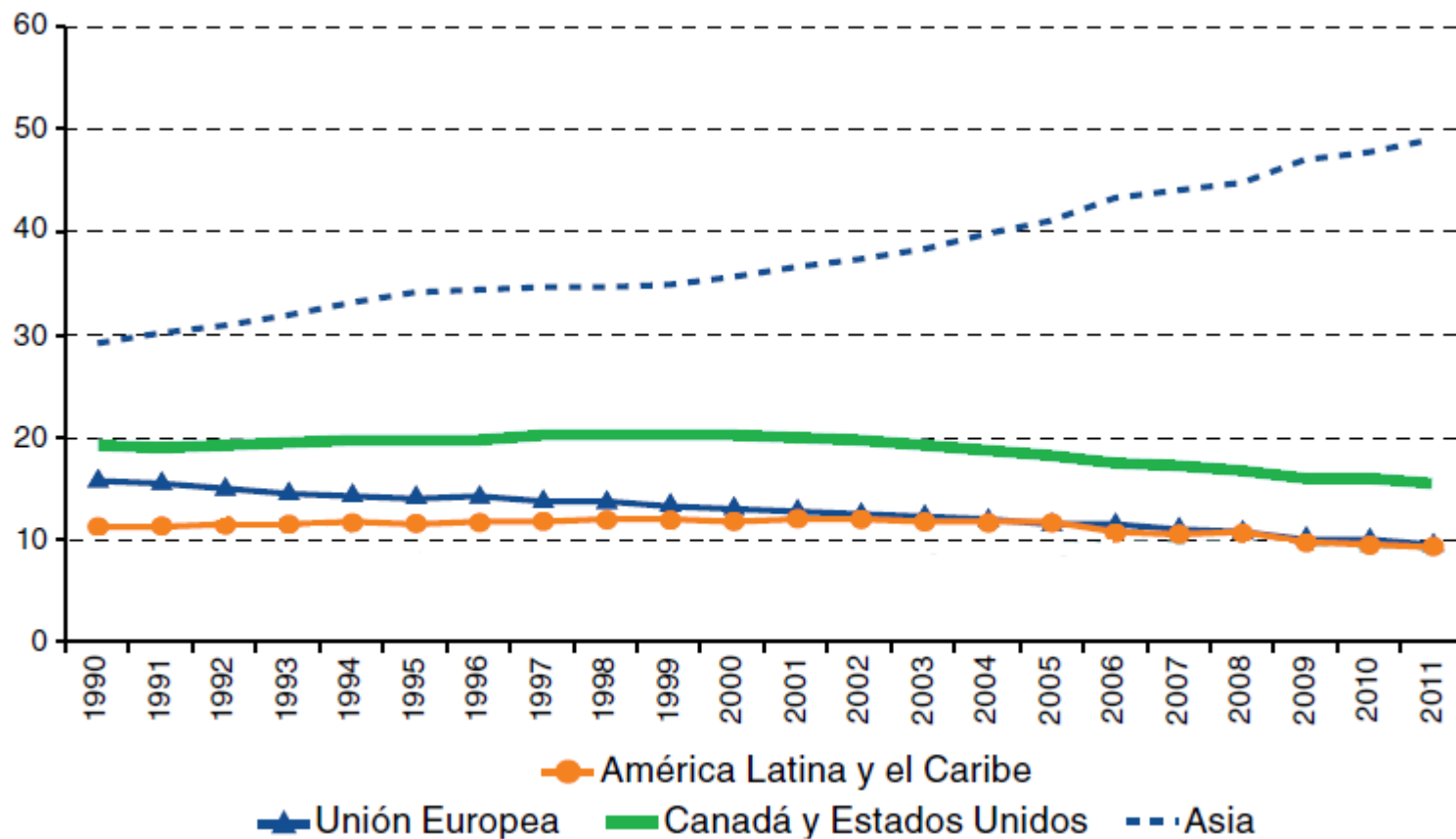

Fuente: Comisión Económica para América Latina y el Caribe (CEPAL), sobre la base de Instituto de Recursos Mundiales (WRI), Climate Analysis Indicators Tool (CAIT) 2.0. ©2014. Washington, D.C. [en línea] <http://cait2.wri.org>.

La dimensión regional del seguimiento de la Agenda 2030 para el Desarrollo Sostenible

Antonio Prado



CEPAL

La mayor falla de mercado de todos los tiempos

IMPACTOS AMBIENTALES DEL PATRÓN DOMINANTE DE CRECIMIENTO

A. Anomalías en la temperatura combinada de la superficie terrestre y oceánica, 1850-2015

(En grados centígrados, diferencia de la temperatura en cada año con respecto al promedio del período 1961-1990)

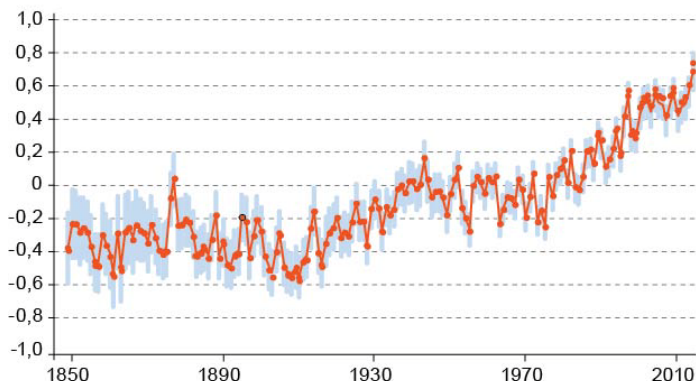

B. Extensión del hielo marino en el Ártico, en verano, 1978-2015

(En millones de kilómetros cuadrados)

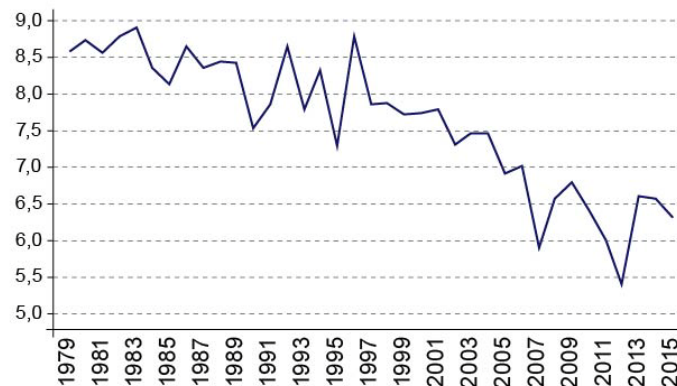

C. Índice de la Lista Roja de la Unión Internacional para la Conservación de la Naturaleza y los Recursos Naturales (UICN) de supervivencia de especies amenazadas de mamíferos, aves, anfibios, corales y cícadas, 1980-2014

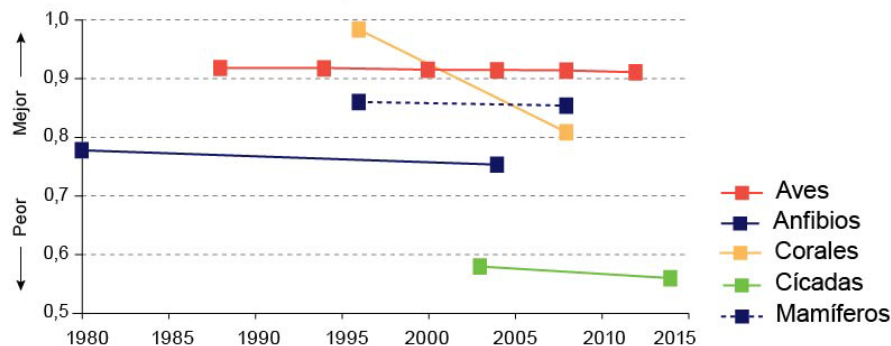

Fuente: CEPAL, sobre la base de Banco Mundial, World Development Indicators, y Unión Internacional para la Conservación de la Naturaleza y los Recursos Naturales (UICN).



La dimensión regional del seguimiento de la Agenda 2030 para el Desarrollo Sostenible

Antonio Prado



NACIONES UNIDAS

CEPAL

El deterioro ambiental también aumenta la desigualdad

América Latina: domicilios con acceso a servicios de saneamiento mejorados, por quintiles de ingreso, alrededor de 2012

(En porcentajes)

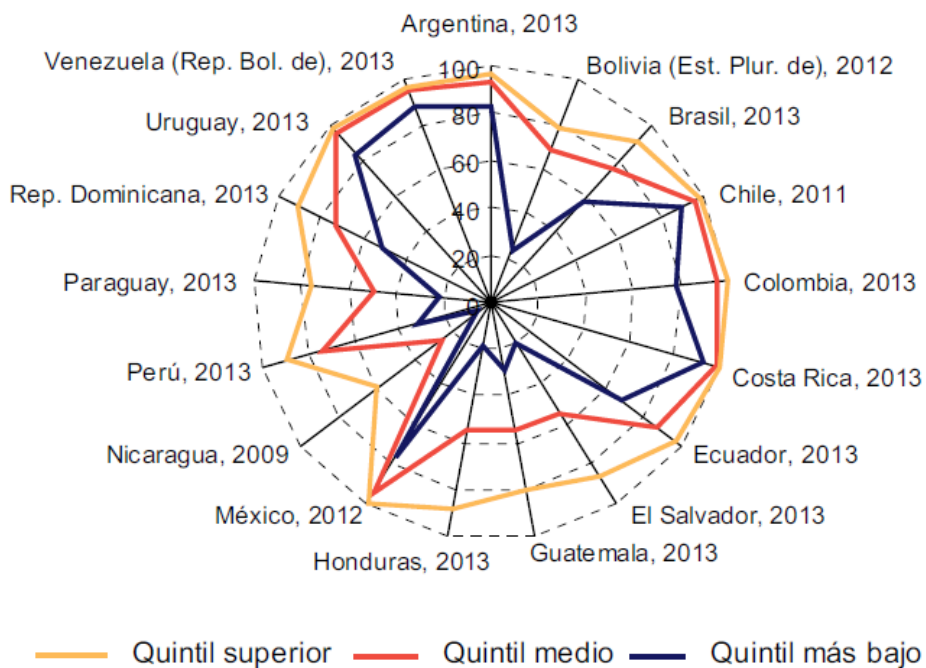

América Latina y el Caribe: domicilios sin acceso a la energía, por quintil de riqueza en área urbana, 2001-2010

(En porcentajes)

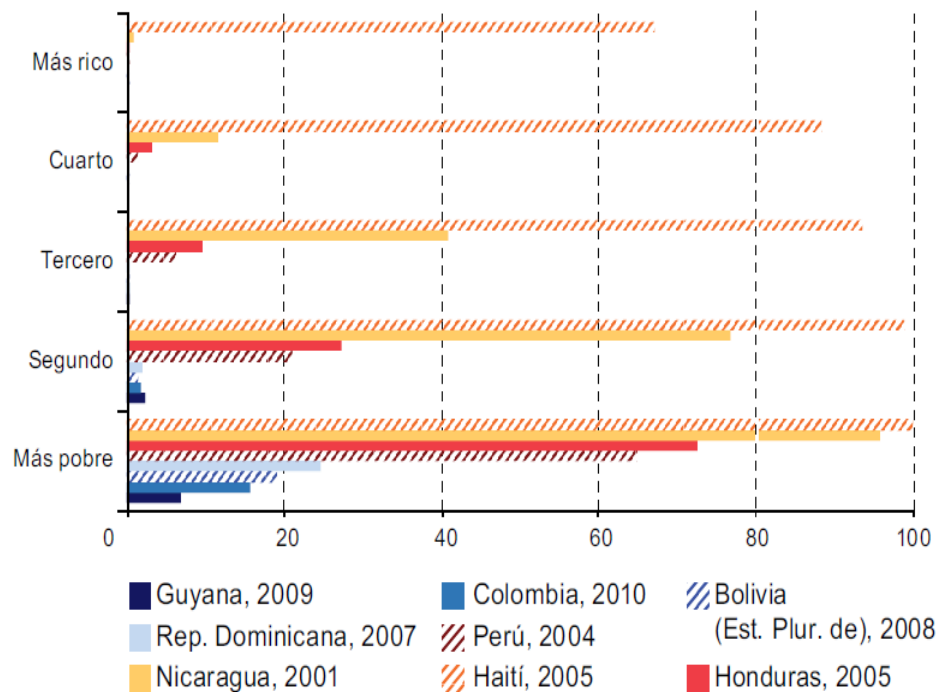

Fuente: Banco Interamericano de Desarrollo (BID), base de datos Sociómetro-BID, sobre la base de las encuestas de hogares de los respectivos países [en línea]

<http://www.iadb.org/en/research-and-data/tables,6882.html?indicator=3> [fecha de consulta: 17 de agosto de 2015].

Fuente: Organización Mundial de la Salud (OMS), Global Health Observatory Data Repository [en línea]

<http://apps.who.int/gho/data/view.main.EQSOLIDFUELSRESv?lang=en> [fecha de consulta: 14 de agosto de 2015].



La dimensión regional del seguimiento de la Agenda 2030 para el Desarrollo Sostenible

Antonio Prado



NACIONES UNIDAS

CEPAL

Desafíos coyunturales y estructurales de la región

Contexto global más complejo

- Desaceleración, deterioro de comercio externo y la IED
- Agudización del sesgo recesivo en la economía mundial
- Cambios tectónicos

La región se estanca en lo económico y lo social

- Peor desempeño exportador en décadas
- Baja productividad, alta heterogeneidad estructural
- Insuficiente y reducido espacio fiscal: se tributa poco y mal en la mayoría de los países
- Se estanca el avance en lo social
- Vulnerabilidad ambiental y climática (350b dlls)
- Poco comercio intraregional sin integración en cadenas de valor



Agenda 2030: La comunidad internacional ha respondido a desequilibrios acumulados

- Se percibe cada vez más claramente que es insostenible seguir por el mismo camino
- Se han definido contornos deseables de un nuevo estilo a partir de un proceso abierto de debates
- Se plasmaron en la Agenda 2030 y los 17 ODS aprobados por la Asamblea General en septiembre de 2015

OBJETIVOS DE DESARROLLO SOSTENIBLE



La Agenda 2030: buen diseño, pero con grandes desafíos para su implementación

- **Exige mayor cooperación global para un cambio en el estilo de desarrollo**
- **Medios de implementación** que cierren brechas de financiamiento, tecnológicas y comerciales, mayores capacidades estadísticas y gobierno y Estados abiertos
- **Arquitectura financiera (Addis Abeba):** Es necesario fortalecer la gobernanza financiera global, mayor cooperación tributaria global y corresponsabilidad entre deudores y acreedores
- **Provisión de bienes públicos globales:** estabilidad financiera, pleno empleo y conservación de la integridad ecológica de los recursos comunes
- **Cuatro ejes:** igualdad, cambio estructural progresivo, relación entre coyuntura y estructura, y nueva ecuación entre el Estado, el mercado y la ciudadanía.



Dimensiones clave de la Agenda 2030 para América Latina y el Caribe

- **Universal:** obligaciones equitativas para todos los países
- **Indivisible:** sinergias entre los objetivos y no se deben fragmentar
- **Integral:** propone eslabones críticos entre lo social, lo económico y lo ambiental
- Con la **igualdad** de derechos en el centro de la agenda de desarrollo
- **Civilizatoria:** propone la eliminación de la **pobreza** y de la pobreza extrema como imperativo ético, pero con productividad, trabajos dignos, protección social, educación y salud
- La **igualdad de género cruza** la agenda
- **Visión holística** y vínculos entre paz, seguridad, derechos y desarrollo



Agenda 2030 desde la perspectiva regional: Horizontes 2030 con la igualdad en el centro



- Propone impulsar un ***cambio estructural progresivo*** que aumente la incorporación de conocimiento en la producción, garantice la inclusión social y supere el cambio climático
- Plantea un **gran impulso ambiental** para estimular crecimiento con igualdad y sostenibilidad del desarrollo



Propuestas de CEPAL

- **Horizontes 2030: marco analítico**
 - **Gobernanza para crear bienes públicos globales**
 - **Fortalecer la acción y los acuerdos regionales**
 - **Políticas nacionales para el cambio estructural progresivo**
- **Debate intersectorial sobre estrategia nacionales de implementación de Agenda 2030**
- **Arquitectura regional fortalecida:**
 - **Foro de Desarrollo Sostenible**
 - **Órganos Subsidiarios**



Horizontes 2030

Nuevas instituciones y alianzas público-privadas

A nivel global

Provisión de bienes públicos globales

A nivel regional

Consolidar el aporte regional

A nivel nacional

Gran impulso ambiental

Cambio estructural progresivo sobre la base de un gran impulso ambiental

Eficiencia keynesiana

Expansión de la demanda agregada y una política fiscal activa

Eficiencia

schumpeteriana
Sectores intensivos en aprendizaje e innovación

Eficiencia ambiental

Crecimiento económico y del bienestar, con generación decreciente de CO₂



Trilogía: macroeconomía-industrialización (big push ambiental) y política social

- Un manejo coordinado del crecimiento económico y la demanda agregada (nuevo keynesianismo)
- Una política industrial para el cambio estructural progresivo (pensamiento schumpeteriano)
- Coaliciones políticas para el *Big Push Ambiental*.
- Ajuste selectivo para proteger la política social
- Diseñar un ingreso básico ciudadano



4 Acciones Prioritarias de CEPAL



La dimensión regional del seguimiento de la Agenda 2030 para el Desarrollo Sostenible
Antonio Prado



CEPAL

1. Integración de los ODS en los planes nacionales de desarrollo y en los presupuestos

- Fomentar la creación de arquitecturas nacionales interinstitucionales e intersectoriales al más alto nivel
- Incorporación de los ODS en los esquemas de planificación nacional y territorial, incluyendo la **fiscalidad, los presupuestos públicos y la inversión pública y privada**
- Fortalecimiento de capacidades: seminarios, cursos y asistencia técnica
- **Observatorio regional de planificación para el desarrollo sostenible**, incluido el **repositorio regional de planes nacionales de desarrollo**
- Intercambio de experiencias y revisión entre pares a través del **Consejo Regional de Planificación del ILPES**



2. Fortalecer capacidades estadísticas a nivel nacional

- Centralidad y autonomía a los institutos y sistemas nacionales de estadística
- Capacidades técnicas y recursos tecnológicos y financieros para la **recolección, procesamiento y difusión** de estadísticas garantizando series largas de tiempo
- Vincular **censos de población, encuestas y registros** administrativos y de datos y estadísticas no tradicionales
- Identificar **brechas de datos y estadísticas** en la medición de los ODS
- Desagregar datos con perspectiva de género
- Mejorar herramientas de **georeferenciación**
- Aprovechar los **grandes datos** (“Big Data”) y promover gobierno abierto
- Articular **ecosistemas nacionales** sobre datos y estadísticas



3. Medios de Implementación: visión regional

- **Mobilización de los recursos internos:**
 - Afrontar evasión y elusión y combatir los flujos ilícitos
 - Abordar la transición de centros financieros extraterritoriales
 - “Multilateralizar” la cooperación internacional en materia fiscal
- **Mercado único digital**
- **Integración productiva de geometría variable**
- **Alivio de deuda de El Caribe por Fondo de Resiliencia**
- **Cooperación Sur-Sur como nuevo modelo de colaboración entre iguales para:**
 - Proteger intereses de los países de renta media
 - Abordar competencia fiscal dañina entre países (“*race to the bottom*”)
 - Fondo de tecnología



4. Fortalecimiento de la arquitectura regional

- **Integración de la Agenda 2030 en el trabajo de los órganos subsidiarios de la CEPAL**
 - Conferencia Regional sobre Población y Desarrollo (UNFPA)
 - Conferencias Regional sobre la Mujer (ONU-MUJERES)
 - Conferencia Estadística de las Américas (UN-DESA)
 - Conferencia Regional sobre Desarrollo Social (PNUD)
 - Conferencia de Ciencia, Innovación y TIC
 - Consejo Regional de Planificación del ILPES
 - Comité de Desarrollo y Cooperación del Caribe
 - Comité de Cooperación Sur-Sur
- **Aprovechamiento de la arquitectura regional existente con otros organismos regionales: CELAC, CARICOM, AEC, SICA, UNASUR, incluyendo organizaciones de Naciones Unidas**



Foro de los Países de América Latina y el Caribe sobre el Desarrollo Sostenible



OBJETIVOS  **DE DESARROLLO SOSTENIBLE**

DIMENSIÓN REGIONAL Y GLOBAL DE LA AGENDA 2030 PARA EL DESARROLLO SOSTENIBLE



La dimensión regional del seguimiento de la Agenda 2030 para el Desarrollo Sostenible

Antonio Prado



NACIONES UNIDAS

CEPAL

DIMENSIÓN REGIONAL Y GLOBAL DE LA AGENDA 2030 PARA EL DESARROLLO SOSTENIBLE

Foro de los Países de América Latina y el Caribe sobre el Desarrollo Sostenible



Mecanismo para el Seguimiento y examen de la implementación de la Agenda 2030, incluidos los ODS y sus metas, sus medios de implementación y la Agenda de Acción de Addis Abeba



Es dirigido por los Estados y es convocado por la Presidencia del Comité Plenario bajo los auspicios de la CEPAL



La dimensión regional del seguimiento de la Agenda 2030 para el Desarrollo Sostenible

Antonio Prado

DIMENSIÓN REGIONAL Y GLOBAL DE LA AGENDA 2030 PARA EL DESARROLLO SOSTENIBLE

Foro de los Países de América Latina y el Caribe sobre el Desarrollo Sostenible



Contribuirá al seguimiento y examen de la implementación de la Agenda 2030 y la AAAA a nivel mundial, incluso en el Foro Político de Alto Nivel y en el Foro del Consejo Económico y social sobre el Seguimiento de la Financiación para el Desarrollo



Informes Anuales que evalúen el progreso y desafíos regionales en la implementación y proporcionen recomendaciones de políticas.

Informes de Avance cuatrienal como contribución regional al HLPF de la AG.



NACIONES UNIDAS

La dimensión regional del seguimiento de la Agenda 2030 para el Desarrollo Sostenible

Antonio Prado

DIMENSIÓN REGIONAL Y GLOBAL DE LA AGENDA 2030 PARA EL DESARROLLO SOSTENIBLE

Foro de los Países de América Latina y el Caribe sobre el Desarrollo Sostenible



Recibirá los informes de los
Órganos Subsidiarios de la CEPAL
y las reuniones intergubernamentales



La dimensión regional del seguimiento de la Agenda 2030 para el Desarrollo Sostenible

Antonio Prado



DIMENSIÓN REGIONAL Y GLOBAL DE LA AGENDA 2030 PARA EL DESARROLLO SOSTENIBLE

Foro de los Países de América Latina y el Caribe sobre el Desarrollo Sostenible



Invita a los Organismos Especializados, Fondos y Programas de las Naciones Unidas,...



La dimensión regional del seguimiento de la Agenda 2030 para el Desarrollo Sostenible

Antonio Prado



DIMENSIÓN REGIONAL Y GLOBAL DE LA AGENDA 2030 PARA EL DESARROLLO SOSTENIBLE

Foro de los Países de América Latina y el Caribe sobre el Desarrollo Sostenible



...a los Bancos regionales y subregionales de desarrollo...

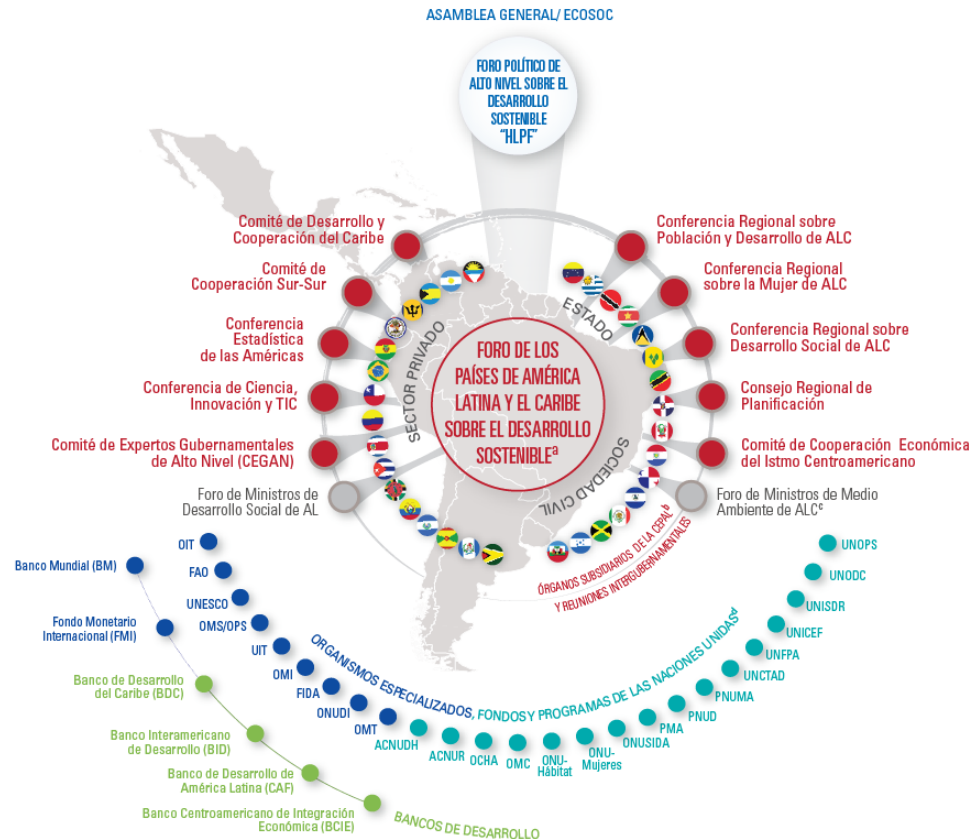

La dimensión regional del seguimiento de la Agenda 2030 para el Desarrollo Sostenible

Antonio Prado



DIMENSIÓN REGIONAL Y GLOBAL DE LA AGENDA 2030 PARA EL DESARROLLO SOSTENIBLE

Foro de los Países de América Latina y el Caribe sobre el Desarrollo Sostenible



...y a los Bloques de Integración Regional y Subregional a apoyar y asistir a los países de ALC en la implementación de la Agenda 2030

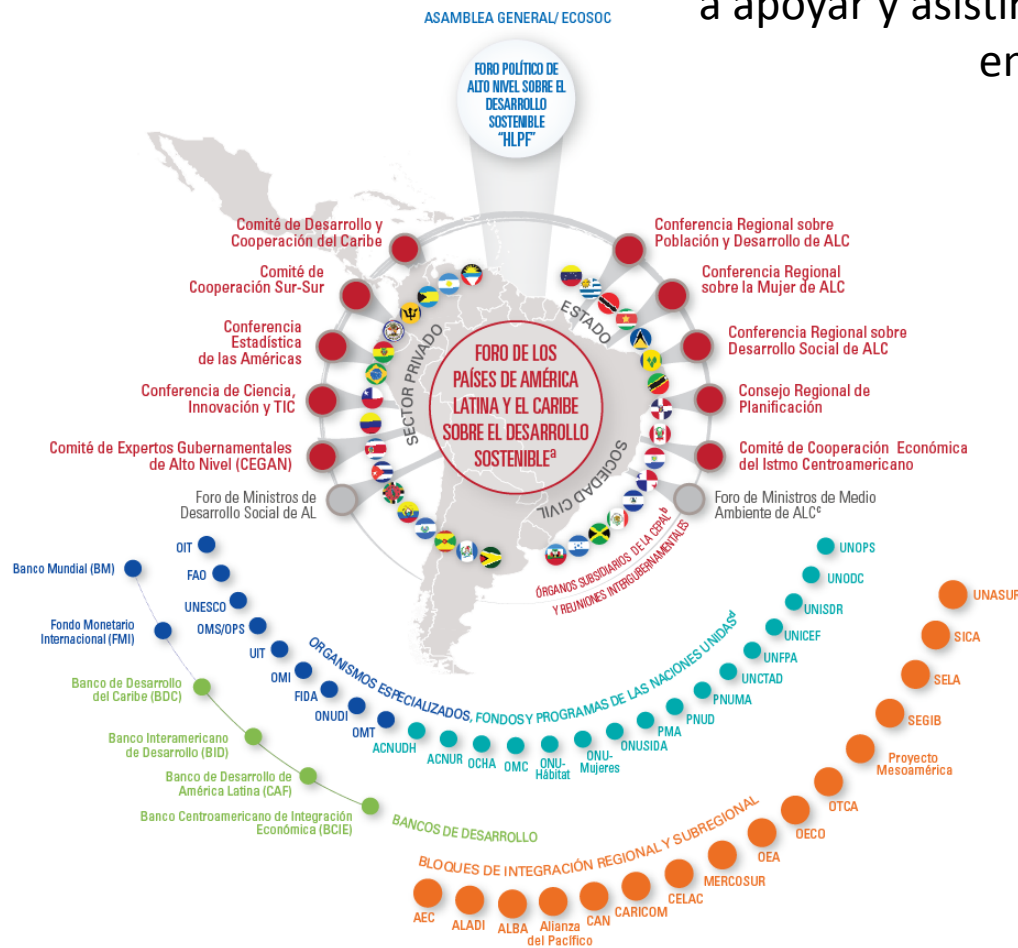

La dimensión regional del seguimiento de la Agenda 2030 para el Desarrollo Sostenible

Antonio Prado



DIMENSIÓN REGIONAL Y GLOBAL DE LA AGENDA 2030 PARA EL DESARROLLO SOSTENIBLE

Foro de los Países de América Latina y el Caribe sobre el Desarrollo Sostenible



Contribuir y aportar la visión regional en los Foros Globales

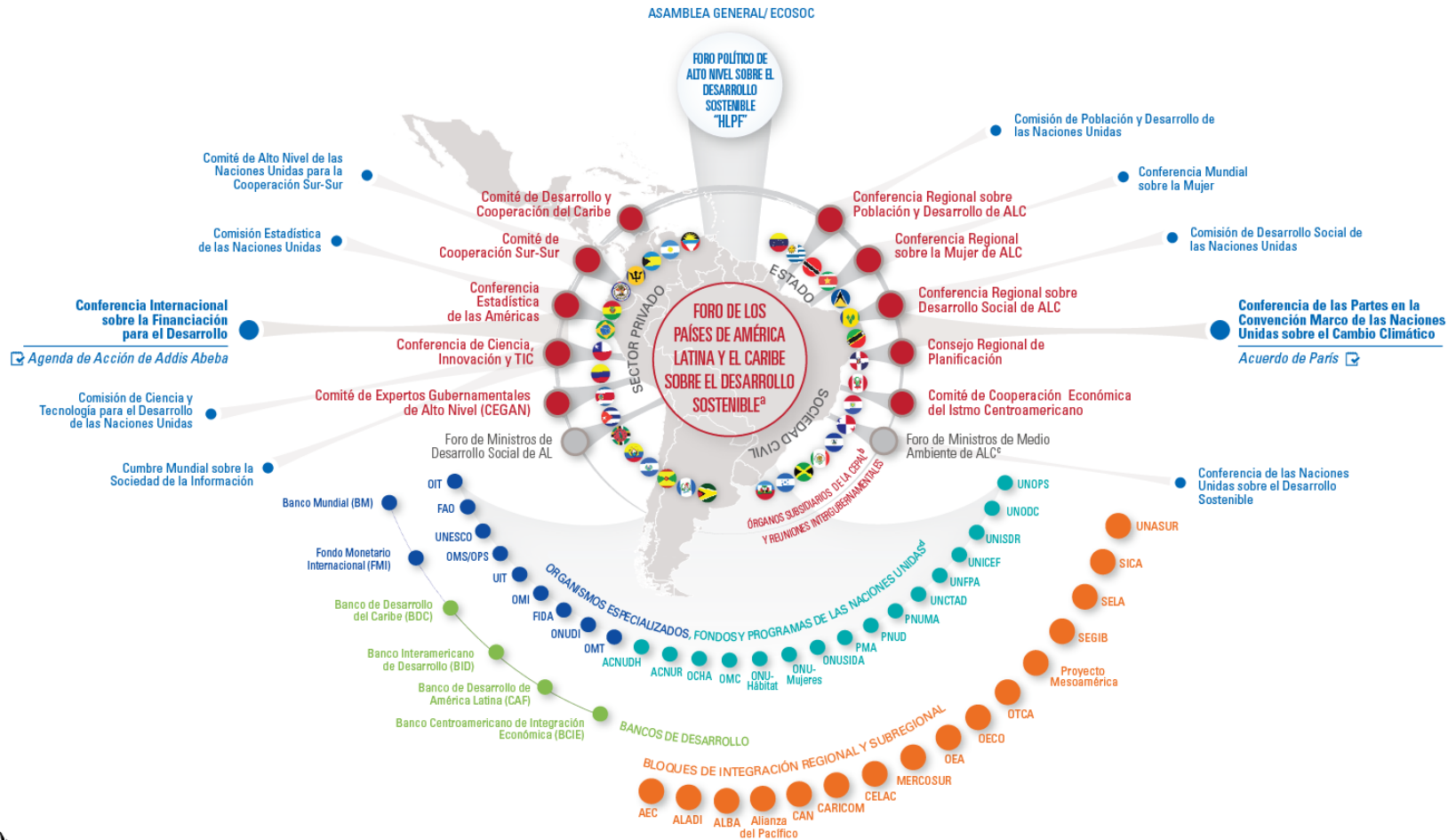

La dimensión regional del seguimiento de la Agenda 2030 para el Desarrollo Sostenible

Antonio Prado



Foro de Países de ALC sobre el Desarrollo Sostenible

Plataforma entre lo global y lo nacional para continuar la implementación de la Agenda 2030 y debatir las prioridades regionales

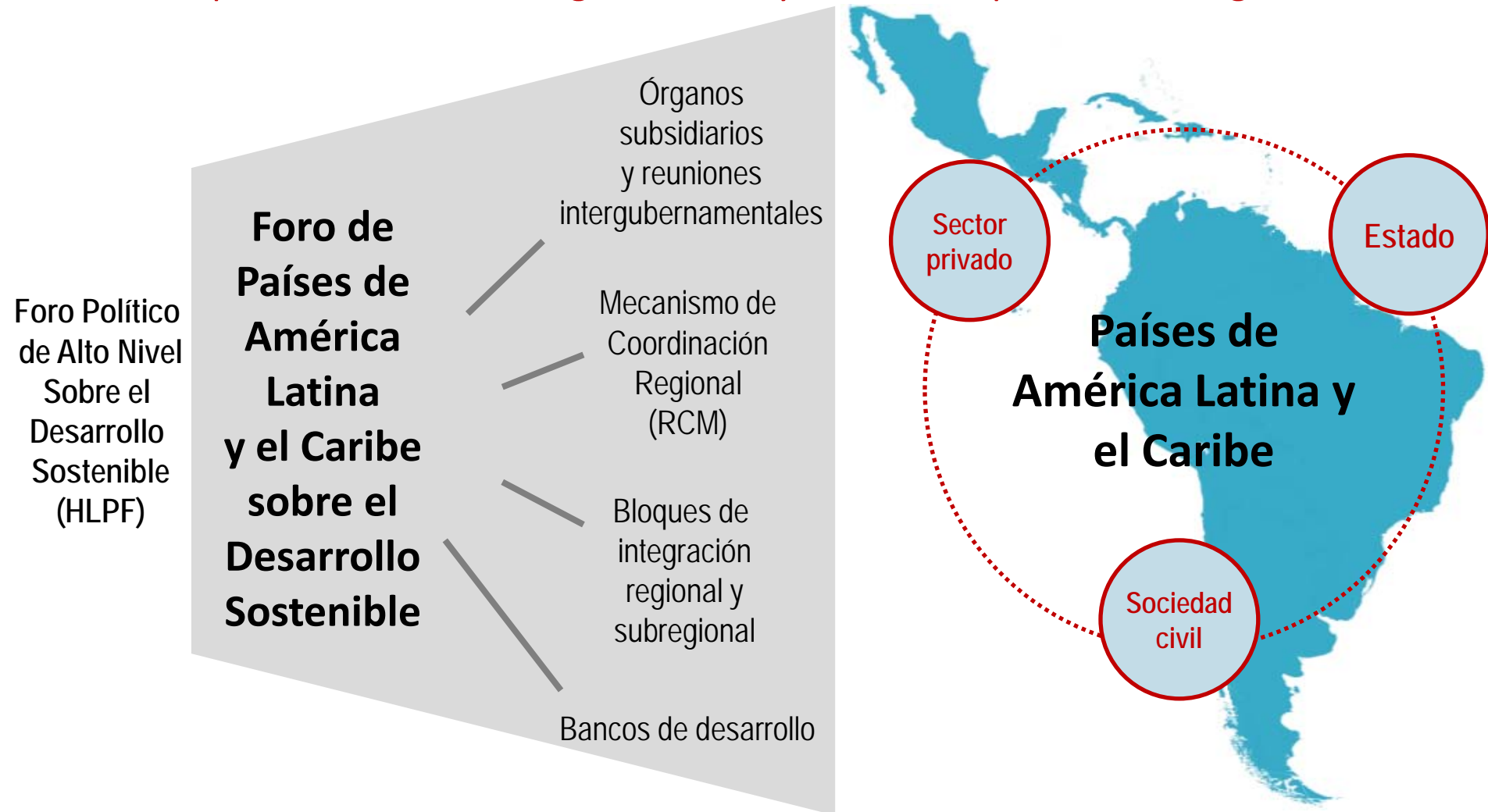



NACIONES UNIDAS

CEPAL

www.cepal.org