

# Desafíos para la Implementación de la Agenda 2030 para América Latina y el Caribe



NACIONES UNIDAS

CEPAL

**ALICIA BÁRCENA**

SECRETARIA EJECUTIVA

*Diálogo con la Segunda Comisión  
Naciones Unidas*

Nueva York, 23 octubre 2015

[www.regionalcommissions.org](http://www.regionalcommissions.org)

# ¿ Qué propone la Agenda 2030?

- Una agenda civilizatoria que pone a las personas en el centro, se ocupa del planeta y de lograr la prosperidad compartida.
- Una agenda universal que se propone crecer para igualar e igualar para crecer
  - Erradicar por completo pobreza extrema y el hambre en el 2030
  - Universalizar derechos, protección social, educación y salud
  - Impulsar la inclusión desde el sistema laboral y el trabajo decente
  - Igualar potenciando capacidades humanas y revirtiendo disparidades en forma activa
  - Cautelar la integridad ecológica terrestre y marina
  - Acción colectiva global para proteger la biosfera (detener **cambio climático**) y **los recursos comunes** (océanos, biodiversidad, bosques)
  - Igualdad de género
  - Visión holística y vínculos entre paz, seguridad, derechos y desarrollo

# El contexto global de la implementación de la Agenda 2030 para el desarrollo

- Desaceleración del comercio mundial (Europa y China)
- Contexto internacional con **sesgo recesivo**: exceso de liquidez y falta de demanda agregada, sobre oferta y sobre capacidad instalada
- Desequilibrios estructurales: desacople entre el mercado financiero y la economía real
- Lento crecimiento e incertidumbre mundial exacerban debilidades de la región
- Peor desempeño de las exportaciones de la región en décadas (no han crecido en cuatro años).

# El comercio mundial creció más que el producto en la postguerra

MUNDO: VARIACIÓN ANUAL DEL VOLUMEN DE LAS EXPORTACIONES DE BIENES Y DEL PIB, 1952-2014  
(En porcentajes)

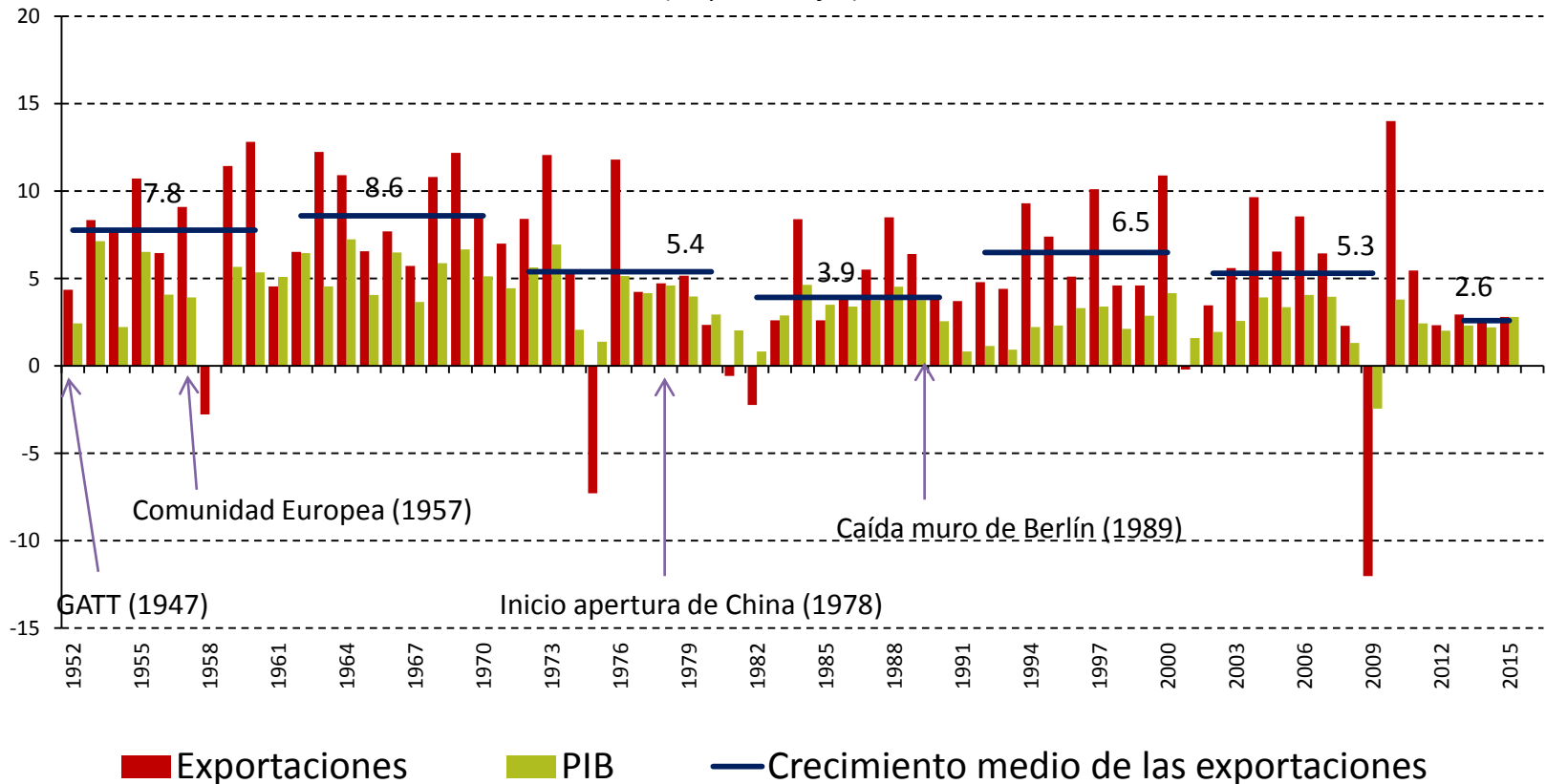

Fuente: CEPAL sobre la base de datos de OMC y FMI.

**Desafíos para la Implementación de la Agenda 2030  
para América Latina y el Caribe**  
*Alicia Bárcena, Secretaria Ejecutiva*



# Exceso de liquidez y menor dinamismo de la demanda agregada después de la crisis

CONTRIBUCIONES AL CRECIMIENTO DEL PIB, 2000-2014  
(En porcentajes)

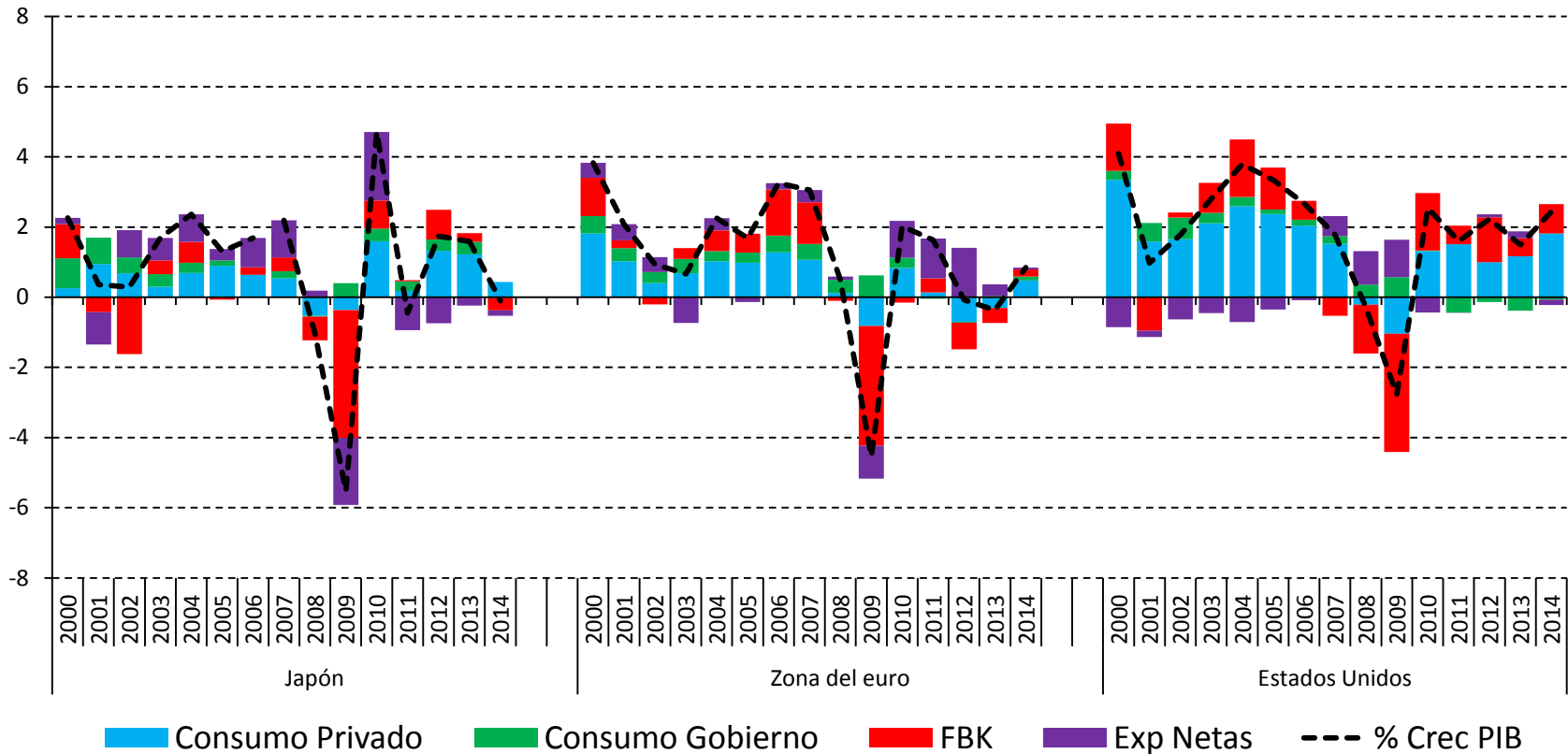

Fuente: CEPAL, sobre la base de datos de la OCDE.

**Desafíos para la Implementación de la Agenda 2030  
para América Latina y el Caribe**

*Alicia Bárcena, Secretaria Ejecutiva*



CEPAL

# El sector financiero crece y se desacopla de la economía real

EVOLUCIÓN MUNDIAL DE LOS ACTIVOS FINANCIEROS EXTERNOS<sup>a</sup>  
Y DE VARIABLES REALES SELECCIONADAS, 2003-2013

(Índices 100=2003)

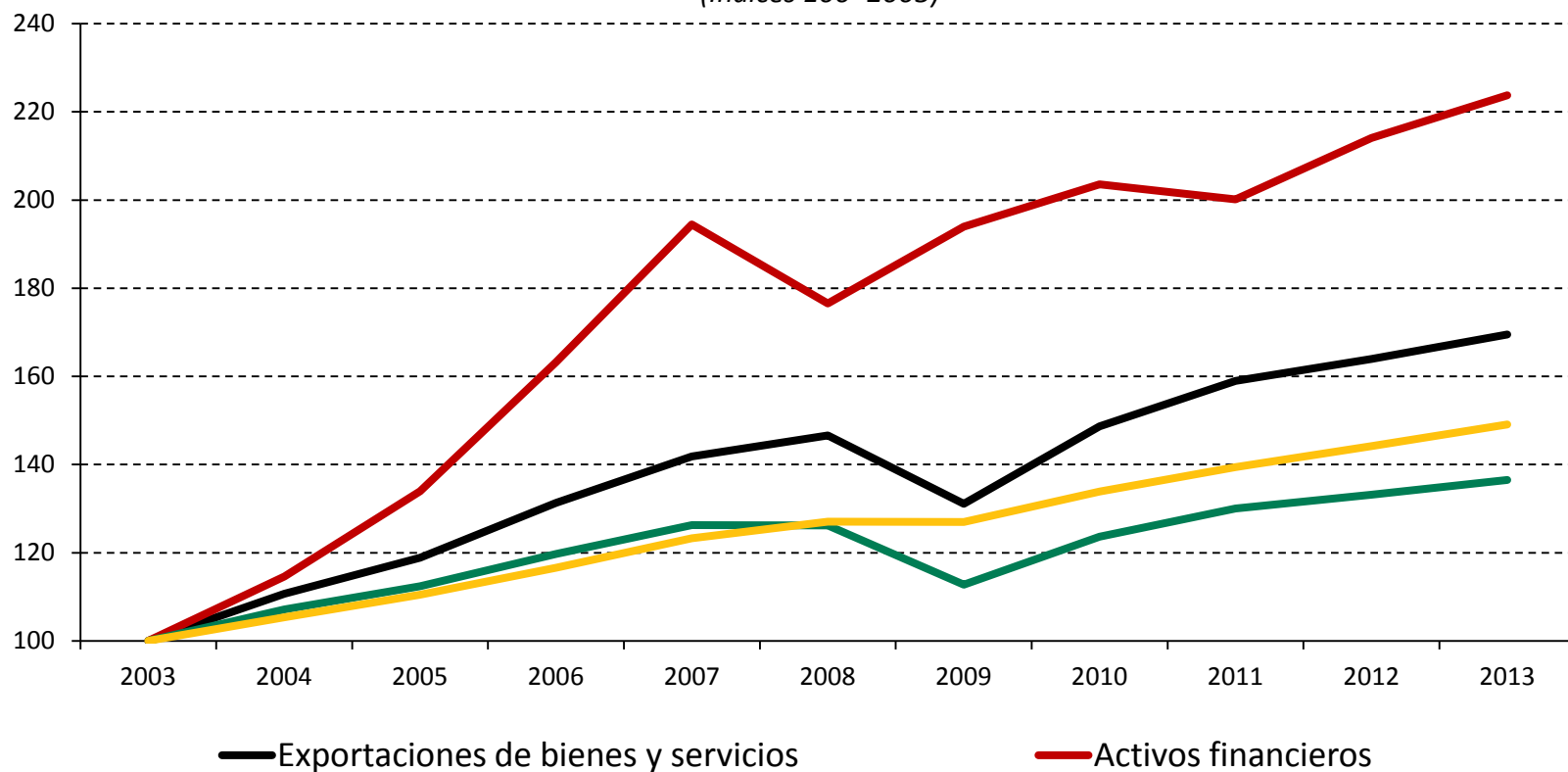

Fuente: CEPAL, sobre la base de datos del FMI, la UNCTAD y el Banco Mundial.  
<sup>a</sup> Calculados sobre la base de la posición de inversión internacional de cada país.

**Desafíos para la Implementación de la Agenda 2030  
para América Latina y el Caribe**  
*Alicia Bárcena, Secretaria Ejecutiva*



CEPAL

# Cambios tectónicos

- Reorganización de la economía global y de la política internacional en **bloques comerciales**: TPP, TTIP, RECEP, BRICS
- Desacople de la economía financiera de la economía real
- Revolución tecnológica sin precedentes
- **Tendencia a la desigualdad global**
- **Transición demográfica a distintos ritmos** está cambiando el perfil del desarrollo: algunos países cuentan con un dividendo demográfico, otros tienen una población que envejece
- **Urbanización**: 80% de la población vive en ciudades
- **Vulnerabilidad al cambio Climático** y vulnerabilidad a desastres naturales, con un costo acumulativo de \$350 mil millones de dólares

# El papel crítico del espacio regional, como un puente entre lo nacional y lo global

*Desafíos para la Implementación de la Agenda 2030  
para América Latina y el Caribe*  
*Alicia Bárcena, Secretaria Ejecutiva*



CEPAL



# La región se encuentra en una encrucijada

- Luego de años de bonanza, la región enfrenta desaceleración económica
- No se hizo lo suficiente para incrementar productividad y reducir desigualdad
- Hubo progresos sociales pero se estanca y continúa con la peor distribución del ingreso y otras desigualdades
- Con desafíos de sostenibilidad ambiental para transitar hacia sendas bajas en carbono
- Con democracias estables pero frágiles
- Con caminos de integración de geometría variable

# ALC enfrenta restricciones críticas

## Externas

- Pérdida del dinamismo del comercio internacional
- Exportaciones regionales se contraen: De +23,3% en 2011, a -3% en 2014 y -14% en 2014
- Fin del superciclo de precios de materias primas
- Volatilidad financiera
- Alta vulnerabilidad a fenómenos climáticos
- Trampa de los países de renta media

## Endógenas

- Estructura productiva desarticulada
- Brechas en infraestructura
- Empleo informal de baja productividad
- Insuficiente inversión
- Innovación escasa
- Estancamiento de la caída de la pobreza y desigualdad
- Débil gobernanza de los recursos naturales y del medio ambiente
- Escasez de bienes públicos de calidad
- Debilidad institucional

# La desaceleración económica y comercial sugiere escenarios futuros de menor crecimiento

AMÉRICA LATINA Y EL CARIBE: VARIACIÓN ANUAL DE LAS EXPORTACIONES, 2000-2015<sup>a</sup>  
(En porcentajes)

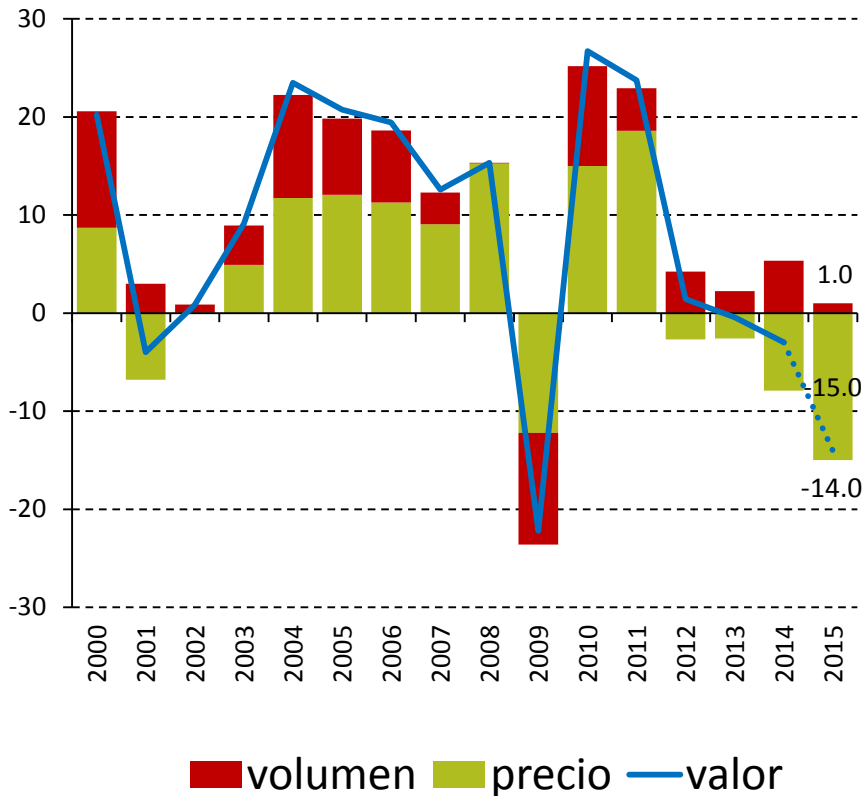

AMÉRICA LATINA Y EL CARIBE: TASA DE VARIACIÓN DEL PIB, 2015  
(En porcentajes, sobre la base de dólares constantes de 2010)

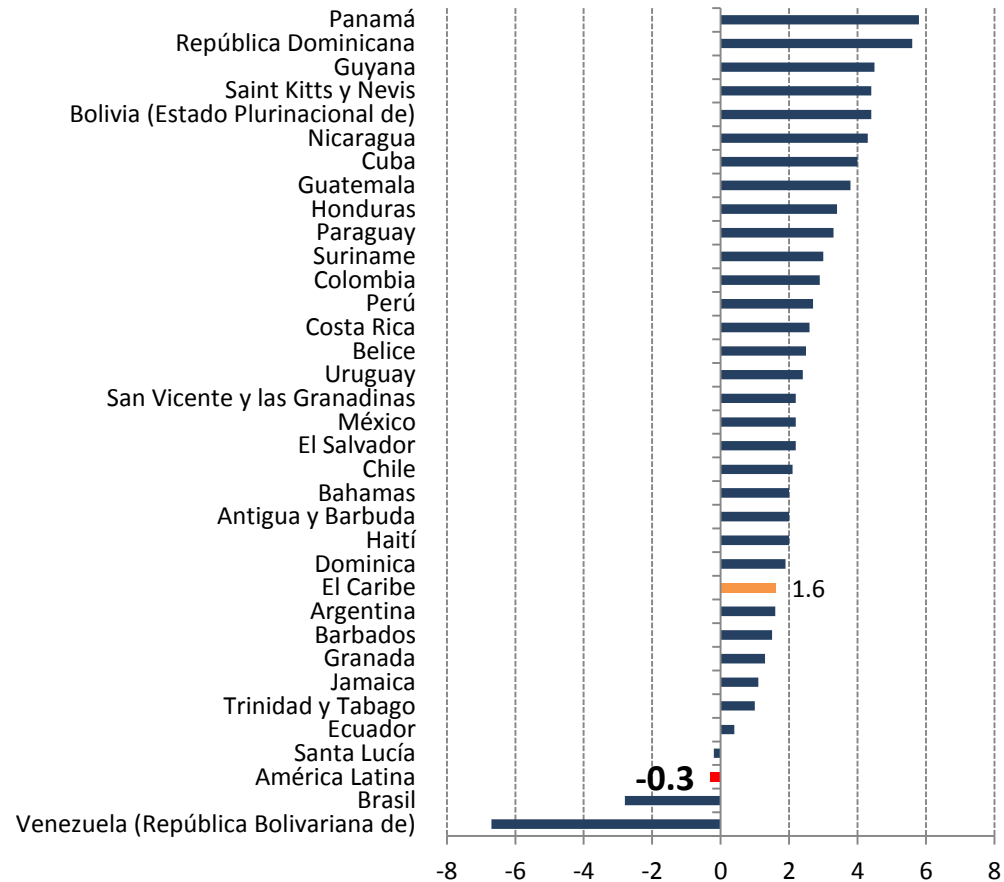

Fuente: Comisión Económica para América Latina y el Caribe (CEPAL), sobre la base de cifras y presupuestos oficiales y estimaciones.

Fuente: CEPAL, sobre la base de información oficial de los bancos centrales, las oficinas de aduanas y los institutos nacionales de estadística de los países.

<sup>a</sup> Las cifras para 2015 son proyecciones.

**Desafíos para la Implementación de la Agenda 2030  
para América Latina y el Caribe**  
*Alicia Bárcena, Secretaria Ejecutiva*



CEPAL

# Con avances en reducción de la pobreza pero con un estancamiento desde 2012

**AMÉRICA LATINA a/: EVOLUCIÓN DE LA POBREZA Y LA INDIGENCIA, 1990 – 2014 b/**  
(En porcentaje de personas)

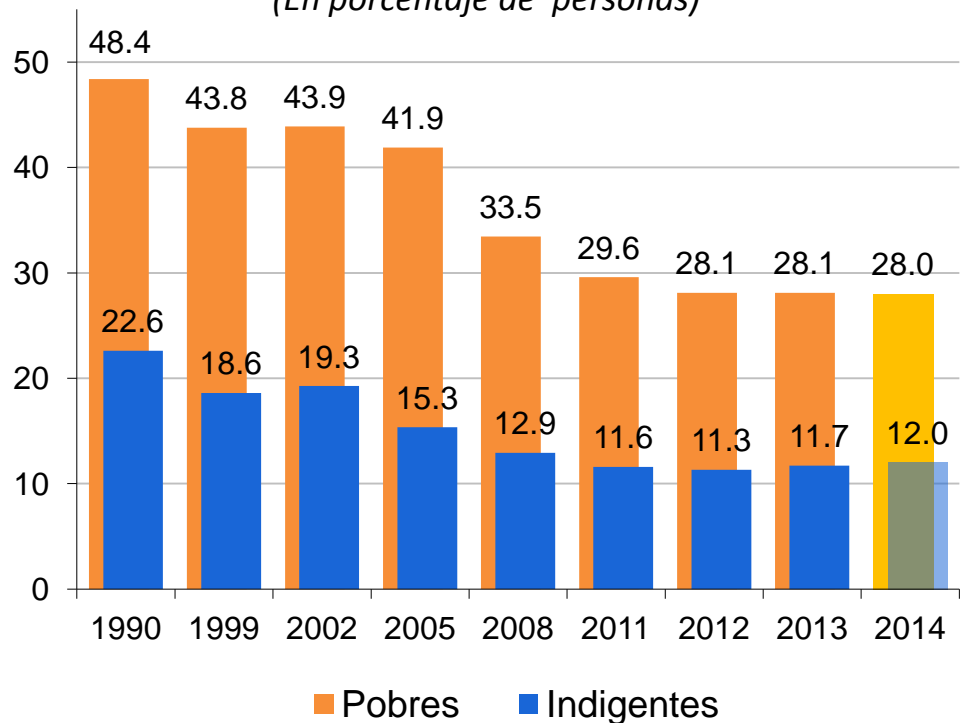

**AMÉRICA LATINA Y OTRAS REGIONES DEL MUNDO: COEFICIENTE DE CONCENTRACIÓN DE GINI, ALREDEDOR DE 2010**

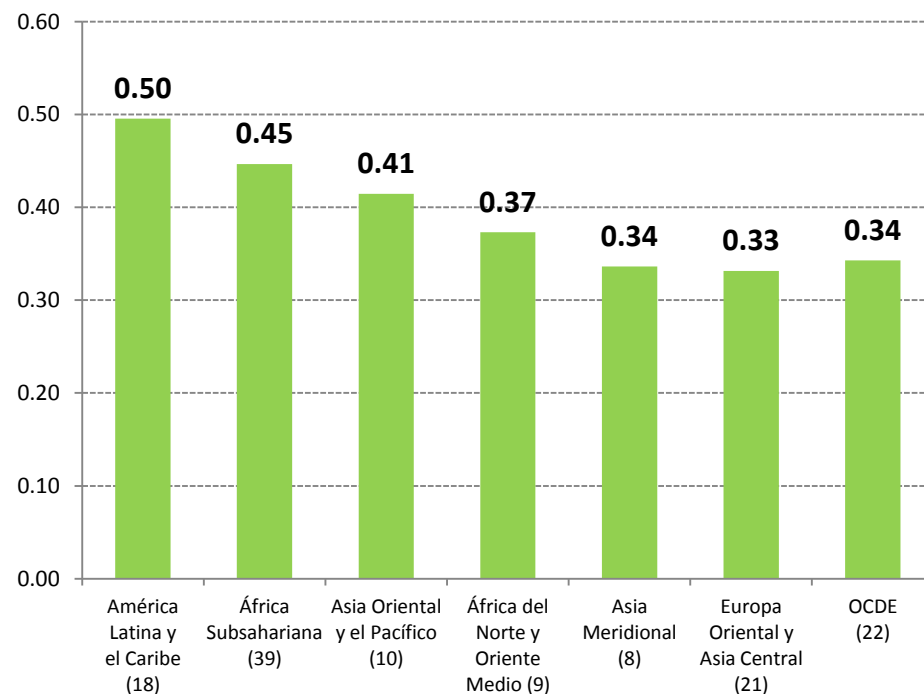

Fuente: CEPAL, sobre la base de tabulaciones especiales de las encuestas de hogares de los respectivos países.

a/ Estimación correspondiente a 19 países (incluye Haití).

b/ Las cifras 2014 corresponden a una proyección.

**Desafíos para la Implementación de la Agenda 2030 para América Latina y el Caribe**  
*Alicia Bárcena, Secretaria Ejecutiva*



CEPAL

# ¿Cómo implementamos la Agenda 2030?

*Desafíos para la Implementación de la Agenda 2030  
para América Latina y el Caribe  
Alicia Bárcena, Secretaria Ejecutiva*



CEPAL

# Diez puntos clave para un pacto global

1. Multilateralizar **cooperación en materia fiscal** para regular evasión, elusión, fondos ilícitos
2. **Deuda soberana/endeudamiento** frente a cambios de política monetaria
3. Explorar la posibilidad de una reducción de la deuda multilateral de los países caribeños y ampliación de plazos de pagos
4. **Cooperación sur-sur** como cooperación entre iguales y **cooperación triangular** (MICs, Desarrollados y economías pequeñas)
5. **Gobernanza financiera internacional**: sistema de cuotas y representación en organismos de Bretton Woods
6. **Cerrar asimetrías en comercio y tecnología**: conclusión de la ronda de Desarrollo
7. **Alianzas público-privados**: IED de extractivista y rentista vs. empleo y tecnología
8. Garantizar la **igualdad de género en financiamiento**: acceso al crédito y a activos
9. Repensar el tema de **remesas**: incluirlos **como mecanismos de financiamiento** para el desarrollo es una contradicción ética-política.
10. Garantizar la participación de la **sociedad civil** particularmente del Sur

# A nivel nacional

- Integrar ODS a los Planes Nacionales de desarrollo
- Alineación de presupuestos nacionales y municipales
- Rendición de cuentas institucional vía el legislativo
- Fortalecimiento de datos y capacidades estadísticas: lecciones de los ODM, oportunidades para los ODS
- CEPAL junto con DESA convocó el diálogo regional de los miembros de ALC del
- La Conferencia de Estadística de las Américas de la CEPAL, Quito, 17-19 Noviembre *back to back* con el Consejo de Ministros de Planificación (18-19 Noviembre en Ecuador)
- Incorporar Big Data e Información Geográfica

# Propuesta de Alivio de la deuda del Caribe

Esta propuesta pide a los donantes utilizar los fondos climáticos comprometido a financiar una amortización gradual de 100 por ciento del saldo de la deuda multilateral de los pequeños Estados Caribeños

**EL CARIBE: DAÑOS ECONÓMICOS CAUSADOS POR DESASTRES NATURALES, 2000-2014**  
*(Millones de dólares de 2013)*

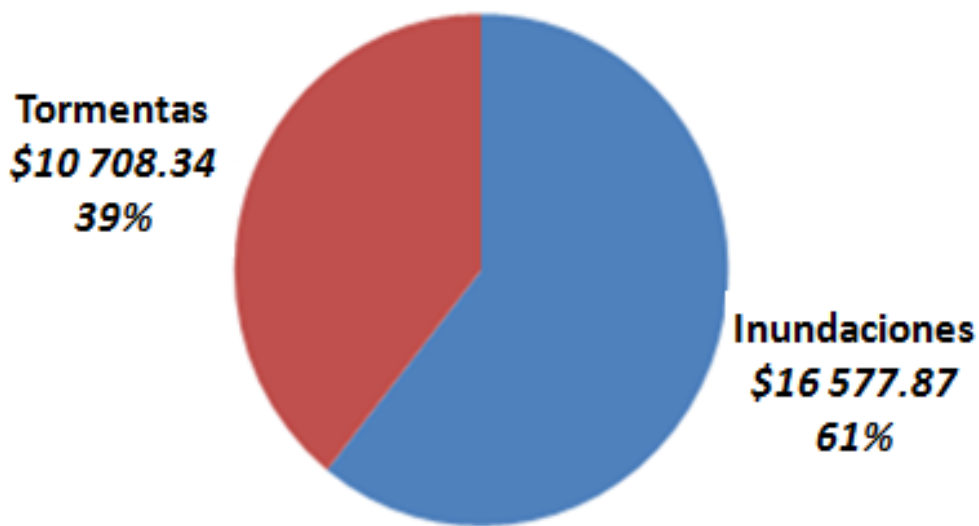

**EL CARIBE (7 PAÍSES): COMPOSICIÓN DE LA DEUDA EXTERNA AGREGADA**

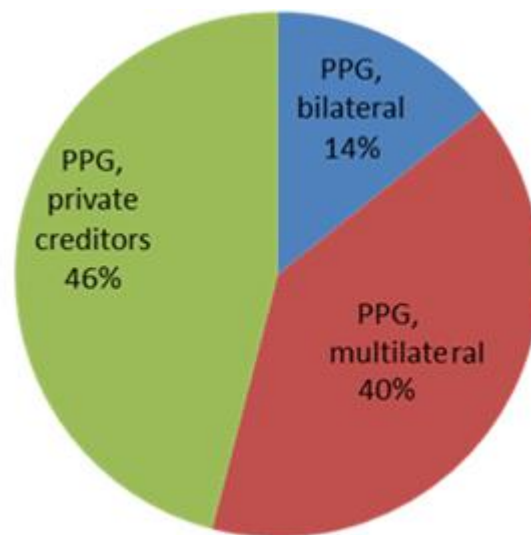



# Identificando y promoviendo fuentes alternativas e innovadoras de FFD

- **Addis dejó muchos pendientes para ALC: deuda, comercio y fiscalidad global**
- **El Plan de Acción de la OCDE sobre el BEPS quedó corto y no cubre algunas de las prioridades para ALC**
- **Por lo tanto, las plataformas regionales juegan un papel esencial para:**
  - Fortalecer la participación de los países en desarrollo en los foros globales de cooperación fiscal
  - Abordar la competencia fiscal dañina entre países (*“race to the bottom”*) a través de programas regionales integrados
  - Promover pactos fiscales regionales para mejores servicios y una cultura del pago de impuestos

# Fuerte evasión y elusión fiscal y salida de flujos ilícitos

- Los flujos financieros ilícitos representan una enorme salida de recursos financieros de las economías en desarrollo
- En promedio entre 2003-2012 en LAC los flujos financieros ilícitos duplicaron las remesas y representaron 16 veces la ODA.

**FLUJOS ILÍCITOS PROCEDENTES DE AMÉRICA LATINA Y EL CARIBE PARA 2003-2012**  
(Promedios, en miles de millones de dólares)

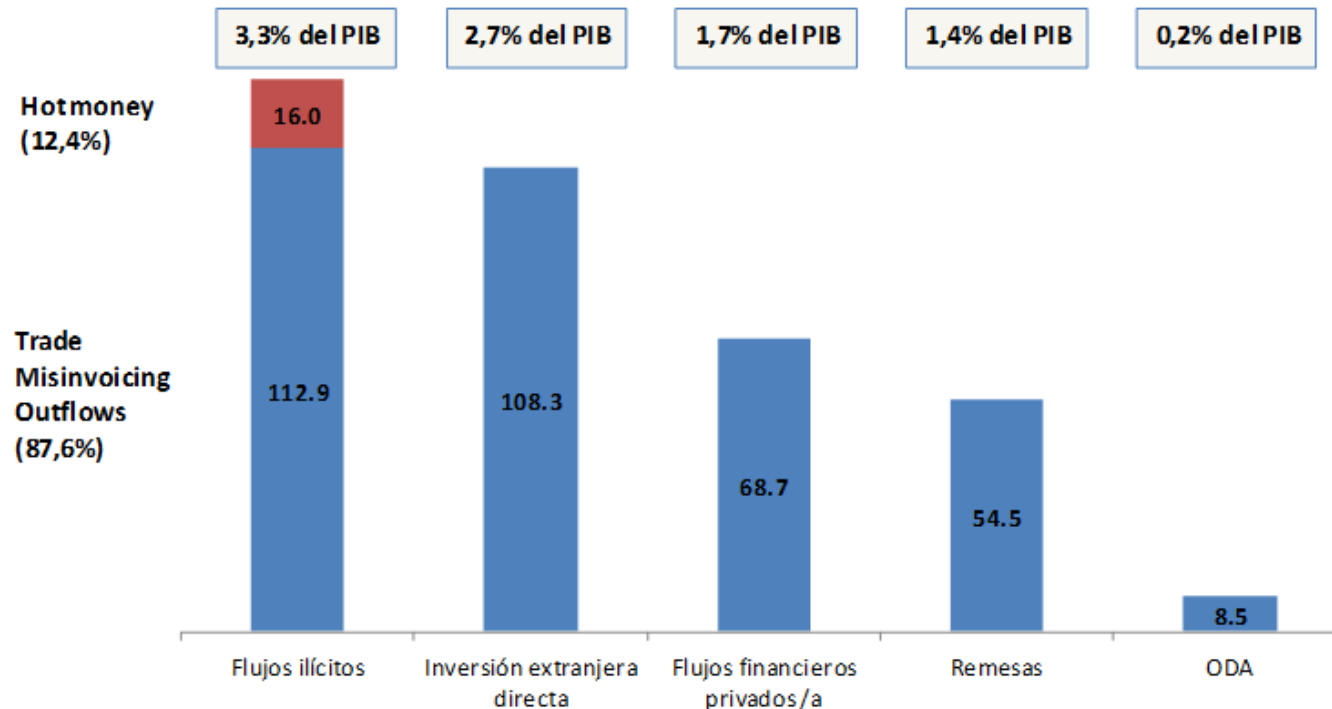

*Desafíos para la Implementación de la Agenda 2030  
para América Latina y el Caribe*

*Alicia Bárcena, Secretaria Ejecutiva*



NAACIONES UNIDAS

CEPAL

# Aprovechar la arquitectura regional existente

- Espacios Regionales y Subregionales: SICA, Can, CARICOM, UNASUR, ALBA, CELAC, entre otros
- Órganos subsidiarios de CEPAL:
  - Conferencia de Población (UNFPA)
  - Conferencia de la Mujer (UN-WOMEN)
  - Conferencia de Estadísticas de las Américas (UN-DESA)
  - Foro ministerial de desarrollo social (UNDP)
  - Ciencia y Tecnología y Sociedad de la Información
  - Consejo de Ministros de planificación
  - Comité de cooperación del Caribe
  - Seminario Fiscal Anual

# Fortalecer instituciones y mecanismos existentes

- A nivel nacional:
  - Apropiación nacional y subnacional: consejos intersectoriales
  - Marcos institucionales y planes de desarrollo intersectoriales
  - El papel de los sistemas nacionales de estadística
  - Diálogo entre múltiples actores
- A nivel global:
  - Consejo Económico y Social (ECOSOC)
  - El Foro Político de Alto Nivel sobre el Desarrollo Sostenible (FPAN)
  - Mejor equilibrio y participación universal en la arquitectura comercial, fiscal y financiera global



[www.regionalcommissions.org](http://www.regionalcommissions.org)



UNITED NATIONS

ECLAC

[www.eclac.org](http://www.eclac.org)