

Cooperación bilateral entre  
el **Gobierno de Cuba**  
y el Gobierno  
de la **Ciudad de México**

## INFORME

Visita de delegación de Cuba organizada  
por la Secretaría de Desarrollo Rural y Equidad  
para las Comunidades, con el apoyo de la CEPAL

Ciudad de México

16 al 20 de mayo de 2016

# PRESENTACIÓN

Del **16** al **20** de **mayo del 2016**, se llevó a cabo en el **Gobierno de la Ciudad de México** la visita de una comisión de funcionarias del **Gobierno de la República de Cuba**, en el marco de intercambio de experiencias de cooperación bilateral a solicitud de la Dra. Alicia Barcena, Secretaria Ejecutiva de la Comisión Económica para América Latina y el Caribe, CEPAL.

---

Durante la visita se realizaron, entre otras, las siguientes actividades:

- ▶ Entrevista con autoridades del Gobierno de la Ciudad de México.
- ▶ Reunión de intercambio entre funcionarios de las Secretarías de **Desarrollo Rural y Equidad para las Comunidades** (Sederec), **Desarrollo Social, Turismo**; del **Gobierno de Cuba** y de **CEPAL**.
- ▶ Visita a experiencias de organismos públicos no estatales que colaboran con el **Gobierno de la Ciudad de México**.
- ▶ Reuniones de análisis de las experiencias conocidas entre las visitantes de Cuba, el **Gobierno de la Ciudad de México**, y la **CEPAL**.



Por el  
**Gobierno de Cuba**

estuvieron presentes **Rosa Álvarez Cárdenes**, funcionaria de la Comisión de Implementación y Desarrollo; **Lissette Aldama Anguita**, funcionaria de la Dirección de Desarrollo Social del Ministerio de Economía; y **Belkis Delgado Cáceres**, subdirectora de la Dirección de Prevención y Asistencia Social del Ministerio del Trabajo y la Seguridad Social. Además, estuvo presente **Sandra Huenchuan**, especialista en envejecimiento de la CEPAL, Naciones Unidas.



Por el  
**Gobierno de la Ciudad de México,**

la organización de la visita recayó en la Secretaría de Desarrollo Rural y Equidad para las Comunidades, en su titular **Rosa Icela Rodríguez Velázquez**, con la asistencia de **Norma Angélica Licona**, asesora en dicha Secretaría.





## ACTIVIDADES DESARROLLADAS

### BIENVENIDA

El **16** de **mayo**

arribaron a la Ciudad de México las visitantes, y el día **17** se dio la bienvenida oficial del **Gobierno de la Ciudad de México**, a través de la **Lic. Rosa Icela Rodríguez Velázquez**. Se revisó la agenda de trabajo y se comentaron las expectativas mutuas de la visita.

En esa oportunidad, la **CEPAL** también explicó la importancia de la actividad y el contexto en el cual se desarrolla.

En la foto ( de derecha a izquierda): Rosa Icela Rodríguez, Secretaria de Desarrollo Rural y Equidad para las Comunidades del Gobierno de la Ciudad de México; Rosa Alvarez, Belkis Delgado y Lissette Aldama por el Gobierno de Cuba; y Sandra Huenchuan por la CEPAL.





## VISITA

### FUNDACIÓN PARA ANCIANOS CONCEPCIÓN BÉISTEGUI, I.A.P

17 de mayo de 2016



Se acudió a las instalaciones de la **Fundación Concepción Béistegui**; una Institución de Asistencia Privada (IAP), que proporciona atención a personas **mayores**, que preferentemente no puedan valerse por sí mismas de manera física, mental o económica, para que tengan una **vida digna** y con **calidad humana**.

Fueron recibidas por el **Dr. Agustín Soto Nachón**, Director e integrante vitalicio de la Fundación, quien explicó, entre otros temas, la historia de la fundación y el modelo de atención para las personas mayores.



Edificio de la Fundación para Ancianos C.  
Béistegui



Reunion con el Dr. Agustín Soto Nachón, y recorrido por las instalaciones en conjunto con otros miembros del patronat

Durante la visita, se conoció con detalle las **funciones** de la Fundación, **objetivo, regulación** y cómo funciona **financieramente**. En particular el asilo de ancianos y el centro de día.

Se hizo un recorrido por las instalaciones recibiendo una explicación de cada uno de los servicios que se ofrecen y se presentó un video que narraba la historia de la institución.

El **Dr. Soto Nachón** informó que el costo promedio de mantenimiento de una persona mayor en el asilo es de alrededor de

**12 mil pesos mexicanos mensuales.**

<http://www.concepcionbeistegui.org.mx>





# RECORRIDO POR CONCEPCIÓN BÉISTEGUI





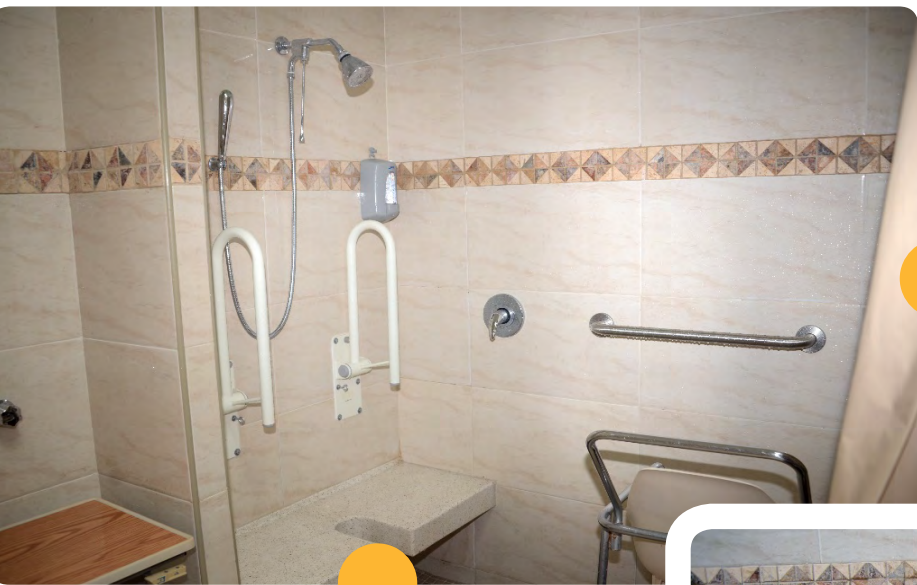
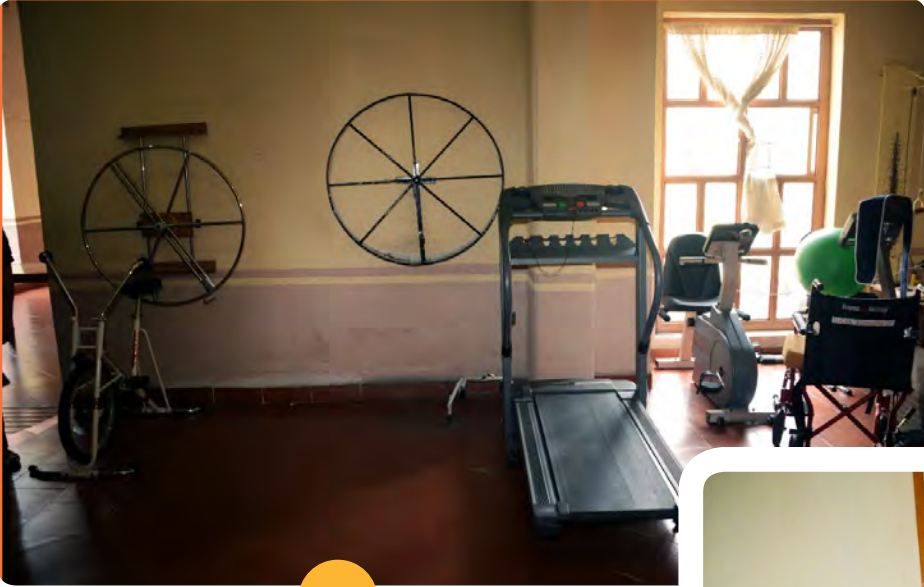



## VISITA

### ORGANIZACIÓN DE LA SOCIEDAD CIVIL “UN GRANITO DE ARENA”

18 de mayo de 2016

El **18 de mayo** se visitaron las instalaciones de **Un Granito de Arena**, una organización de la sociedad civil, sin fines de lucro que brinda asistencia y cuidado a la población adulta mayor.

La presentación de la Organización Civil “Granito de Arena” estuvo a cargo de su Directora, Sra. Patricia Rebolledo (en la foto junto a la visitantes).





La organización presta el servicio de alimentación tres veces al día con dos colaciones entre alimentos en la mañana y en la tarde, estancia, servicios médicos, actividades formativas y de recreación.

La Directora abordó temas relacionados con la **normatividad de las organizaciones** de la sociedad civil que atienden a personas mayores en México; los tipos de organizaciones que existen; el modelo de atención que aplican las organizaciones de la sociedad civil; los tipos de estancia (temporal o permanente), así como los retos que enfrentan las organizaciones de la sociedad civil que atienden a este sector de la población.

Se analizaron las diferencias entre este tipo de iniciativa y aquella visitada el **17 de mayo**. Las visitantes hicieron un recorrido por el lugar y dialogaron con los residentes y sus familiares.

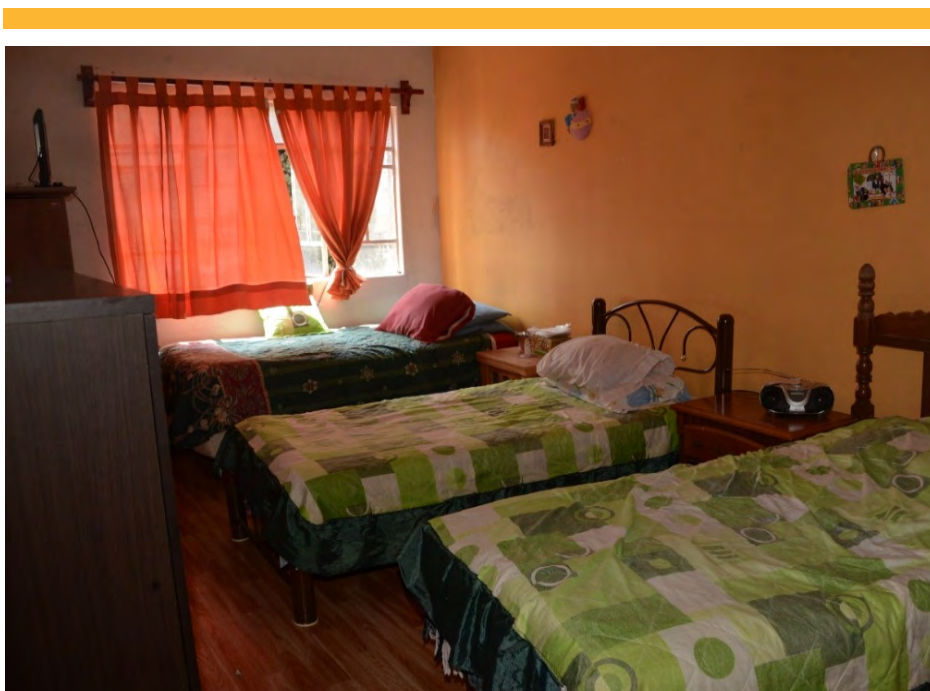



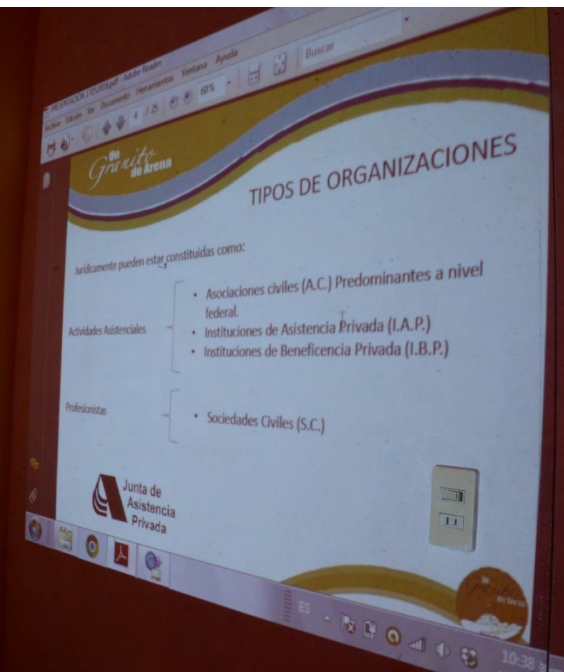

## VISITA

### CONSEJO CIUDADANO DE SEGURIDAD PÚBLICA Y PROCURACIÓN DE JUSTICIA

18 de mayo de 2016

#### **El Consejo Ciudadano de Seguridad Pública y Procuración de Justicia**

es un organismo de la sociedad civil, conformado para generar mecanismos de denuncia ciudadana de acceso fácil, sencillo, confidencial y efectivo; así como diseñar y aplicar programas destinados a atender problemas específicos de seguridad pública y de procuración de justicia, aprovechando las innovaciones tecnológicas de vanguardia.

El Consejo es la única organización de consulta a nivel nacional, de análisis y participación ciudadana en los renglones de seguridad pública, procuración de justicia, cultura cívica y de atención a víctimas del delito, entre otras, con facultades sobre las autoridades de seguridad pública y procuración de justicia en la Ciudad de México. **Un puente entre ciudadanos y autoridades.**



Entre sus servicios gratuitos, el Consejo tiene **“Línea Plateada” (55 33 55 33)** con asesoría legal, psicológica y acompañamiento a personas mayores. Para la atención de esta población se coordina con el **Instituto para la Atención de los Adultos Mayores (IAAM)**; y para la localización de adultos extraviados, se colabora también con la organización vecinal **“Alerta Plateada”**.

El presidente del Consejo, Sr. Luis Wertman Zaslav, dio la bienvenida y explicó los antecedentes de la organización. El modelo de atención de “Línea Plateada” fue explicado por Iván Martínez, Director de Psicología y responsable del programa.







## Centro de Contacto

Línea telefónica 55 33 55 33

Se realizó un recorrido por las instalaciones para conocer el Centro de Contacto y la Operación de agentes ciudadanos de Alerta Plateada.









**VISITA****SECRETARÍA DE DESARROLLO SOCIAL  
DE LA CIUDAD DE MÉXICO**

19 de mayo de 2016



Se acudió a esta Secretaría donde su titular, **José Ramón Amieva**, dio la bienvenida. Se abordó entre otros, el programa de “**Turismo Social**” para adultos mayores que ofrece viajes a bajo costo para los derechohabientes de la pensión alimentaria, esto tras un acuerdo entre el Gobierno de la Ciudad, la Secretaría de Turismo, el IAAM y agencias de viajes.

También se explicó el programa “**Mañanas de Película**”, a través del cual los derechohabientes de la pensión alimentaria tienen acceso gratis al cine, dos veces al mes. En esta reunión estuvo presente además el Director General IAAM, **Rigoberto Ávila**.







Las visitantes de Cuba participaron activamente en todas las jornadas de trabajo, reflexionaron en torno a la situación de su país en el tema de envejecimiento, dieron a conocer los desafíos que enfrentaban en el tema de protección social, y sobre todo en la atención de las personas mayores.

.....







- Se realizó una reunión con vecinas de la **Colonia del Valle** de la Ciudad
- de México, quienes con apoyo del **Jefe de Gobierno** de la Ciudad, im-
- plementan una iniciativa que utiliza las redes sociales (Twitter) para la
- localización de personas mayores extraviadas.





Esta iniciativa ciudadana ha permitido la localización de personas mayores con problemas de demencia y otras enfermedades mentales. En esta cuenta de Twitter se tiene actualmente

**10,493** seguidores.

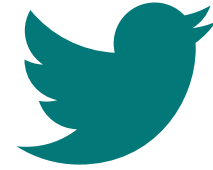

Las integrantes de **Alerta Plateada** explicaron que no existe ninguna partida específica de recursos públicos para la operación de la iniciativa en la Ciudad de México. Lo que se hace es utilizar los **recursos técnicos** y **materiales** del gobierno local para hacer funcionar el programa, utilizando de manera eficiente la infraestructura institucional disponible en la Ciudad.

Como resultado, Alerta Plateada tiene registradas a **tres mil personas mayores en 20 meses de operación**, ha atendido **200 casos** de extravío y localizado el **70%** de ellos. También han logrado concientizar a la población acerca de cómo actuar en caso de extravío de una persona mayor.



## VISITA

# SECRETARÍA DE TURISMO PARA CONOCER LOS PROGRAMAS DE FOMENTO AL TURISMO LOCAL Y FORÁNEO PARA PERSONAS MAYORES

19 de mayo de 2016







El titular del ramo, **Miguel Torruco**, explicó los mecanismos de operatividad de estos programas, en los cuales participan también las empresas hoteleras, restauranteras y de transporte, quienes ofrecen precios con descuentos de hasta el **70%** a las personas mayores.

Se mostraron a las visitantes las modalidades de turismo incluyente que implementa la Secretaría, siguiendo las recomendaciones de la Organización Mundial del Turismo, de las Naciones Unidas.

## VISITA

SECRETARÍA DE DESARROLLO RURAL  
Y EQUIDAD PARA LAS COMUNIDADES

19 de mayo de 2016



Durante esta visita se realizó un intercambio acerca de las experiencias conocidas por las funcionarias cubanas hasta ese momento. Se le entregaron antecedentes adicionales que requirieron acerca del contexto de su **funcionamiento** y el aporte al **desarrollo** de la Ciudad de México.

De igual manera, las funcionarias de Cuba dieron a conocer con mayor detalle las actividades que su Gobierno realiza en la atención de las personas mayores, los desafíos del envejecimiento de la población y la baja fecundidad, entre otros temas relevantes para comprender sus necesidades de colaboración técnica.

La Secretaria de Desarrollo Rural y Equidad para las Comunidades del Gobierno de la Ciudad de México, Lic. Rosa Icela Rodríguez, explica con detalle el enfoque de la política social en la Ciudad. Brinda antecedentes de la institucionalización de los asuntos de las personas mayores, e intercambia con las visitantes acerca de la situación en Cuba.



## HUERTO URBANO DE LA CASA DEL ADULTO MAYOR Y SU FAMILIA

20 de mayo de 2016

- En este lugar, la coordinadora del proyecto **Graciela Segura**, explicó a
- las visitantes cómo se organizó la comunidad para participar y acceder
- a programas sociales que implementa el **Gobierno de la Ciudad de**
- **México**, tales como: **Mejoramiento Barrial, Comedores Comunitarios**
- y **Huertos Urbanos**.







Se les explicó a las visitantes que para complementar la infraestructura del Huerto Urbano (en la foto), se gestionó un apoyo con la **Embajada de Nueva Zelanda**.

La producción de este huerto se distribuye entre el comedor comunitario y las personas mayores que participan en su cuidado.





Las visitantes también conocieron el Comedor Comunitario, y se les informó que el costo por ración es de **10 pesos mexicanos** (menos de un dólar por persona).









# RESULTADOS

- ✓ Se conocieron ocho experiencias en las que intervienen organizaciones sociales, de la sociedad civil, Instituciones de Asistencia Privada, organización vecinal e iniciativa privada en colaboración con el **Gobierno de la Ciudad de México** para la atención de población adulta mayor.
- ✓ Se profundizó en la explicación de sus modelos de atención, formas de financiamiento y mecanismos de colaboración gubernamental y no estatal de cada una de las organizaciones
- ✓ Se afianzaron los lazos de colaboración entre el **Gobierno de la República de Cuba** y del **Gobierno de la Ciudad de México**, y se realizó un aprendizaje mutuo acerca de las formas de abordar los desafíos del envejecimiento de la población.



En la foto (de izquierda a derecha): Marta López, Rocío Bárcena, Sandra Huenchuan, Rosa Alvarez, Rosa Icela Rodríguez, Lissette Aldama, Belkis Delgado y Norma Licona.