

**Víctor Fuentes Castillo**

Subsecretario de Servicios Financieros –  
Secretaría de Finanzas

**Taller Técnico  
UNCTAD/CEPAL sobre  
Cooperación e Integración  
Financiera Regional**

12 y 13 de junio, 2014  
Santiago de Chile, Chile

13 JUNIO 2014

# ARQUITECTURA FINANCIERA INTERNACIONAL E INSTITUCIONALIDAD REGIONAL



## Crisis económicas como disparadores de cambios

- Crisis del '30: Colapso del patrón oro
- 1944-1950: Consolidación del Sistema Bretton Woods
- 1971-1973: suspensión de la convertibilidad del dólar frente al oro y nuevo régimen de flotación entre las monedas líderes con un nuevo rol del BM y del FMI
- Crisis financiera internacional: ¿nueva AFI?

## Objetivos que busca cumplir la Arquitectura Financiera Internacional

- Regulación de los mercados para evitar la acumulación excesiva de riesgos.
- Abordar las situaciones de problemas financieros de los países (solvencia vs liquidez).
- Coordinación entre los países de los temas financieros para buscar la estabilidad del sistema económico.

## ¿Qué se entiende por Arquitectura Financiera Internacional?

- Entendemos por AFI al conjunto de instituciones, normas (implícitas y explícitas) y comportamientos sobre las que se basan las relaciones monetarias y financieras entre agentes públicos y privados de los distintos países.
- En la esfera macroeconómica encontramos instituciones que ofrecen financiamiento y administran fondos en forma asimilable a un banco: FMI, BM, BIS, Bancos Regionales (BID, FLAR, CAF, Banco Asiático de Desarrollo, entre otros).
- En la esfera financiera ubicamos instituciones que coordinan las regulaciones nacionales o proponen regulaciones internacionales: Comité de Basilea (regulaciones bancarias), IOSCO (mercados de capitales), IAIS (aseguradoras), IASB (normas contables), FATF (regulaciones contra el lavado de dinero), OECD (regulaciones contra el secreto fiscal y bancario), etc. El nuevo coordinador de estas instituciones es el FSB. (Carrera, 2009).

## Instituciones de la AFI - funciones

- **FMI:** contribuir a la estabilidad del sistema económico internacional.  
¿Prestamista de última instancia?
- **BM, Bancos Multilaterales de Desarrollo:** asistir financiera y técnicamente a los países en desarrollo. Su propósito es reducir la pobreza mediante préstamos de bajo interés, créditos sin intereses a nivel bancario y apoyo económico a las naciones en desarrollo.
- **BIS:** es un foro para promover la discusión y análisis de políticas entre los bancos centrales y dentro de la comunidad financiera internacional; un centro para la investigación económica y monetaria y una contraparte principal en las transacciones financieras de los bancos centrales, mandatario o fiduciario en relación con las operaciones financieras internacionales. Los miembros son los bancos centrales o las autoridades monetarias de los países. Dentro de los comités organizados por el BIS se encuentra el Comité de Basilea. Dentro de las organizaciones auspiciadas por el BIS se encuentra el FSB.

## Instituciones de la AFI - funciones

- **FSB (Consejo de Estabilidad Financiera) (ex FSF):** desarrollar e implementar estándares y políticas regulatorias y de supervisión, con el propósito de contribuir al mantenimiento de la estabilidad financiera internacional.
- **Comité de Basilea (BCBS):** Es un foro para la cooperación permanente en materia de supervisión bancaria. Está consolidado como fijador de estándares en regulación y supervisión bancaria.

## Instituciones de la AFI - funciones

- **IOSCO:** Evitar riesgos sistémicos. Para ello se desarrollan y promueven modelos normativos con el fin de garantizar mercados de valores justos, eficaces y sólidos. Promover el intercambio de información con el fin de desarrollar los mercados nacionales.
- **IASB:** organismo privado que desarrolla estándares contables con base en Londres. Es responsable por el desarrollo de reportes (IFRS) y estándares.
- **IASB:** desarrollar de un conjunto de normas generales de contabilidad, comprensibles y aplicables. Promover uso y aplicación de esas normas, conseguir la convergencia. (Organismo de emisión de estándares independiente).

# ARQUITECTURA FINANCIERA INTERNACIONAL

## Mapa de las instituciones de la AFI

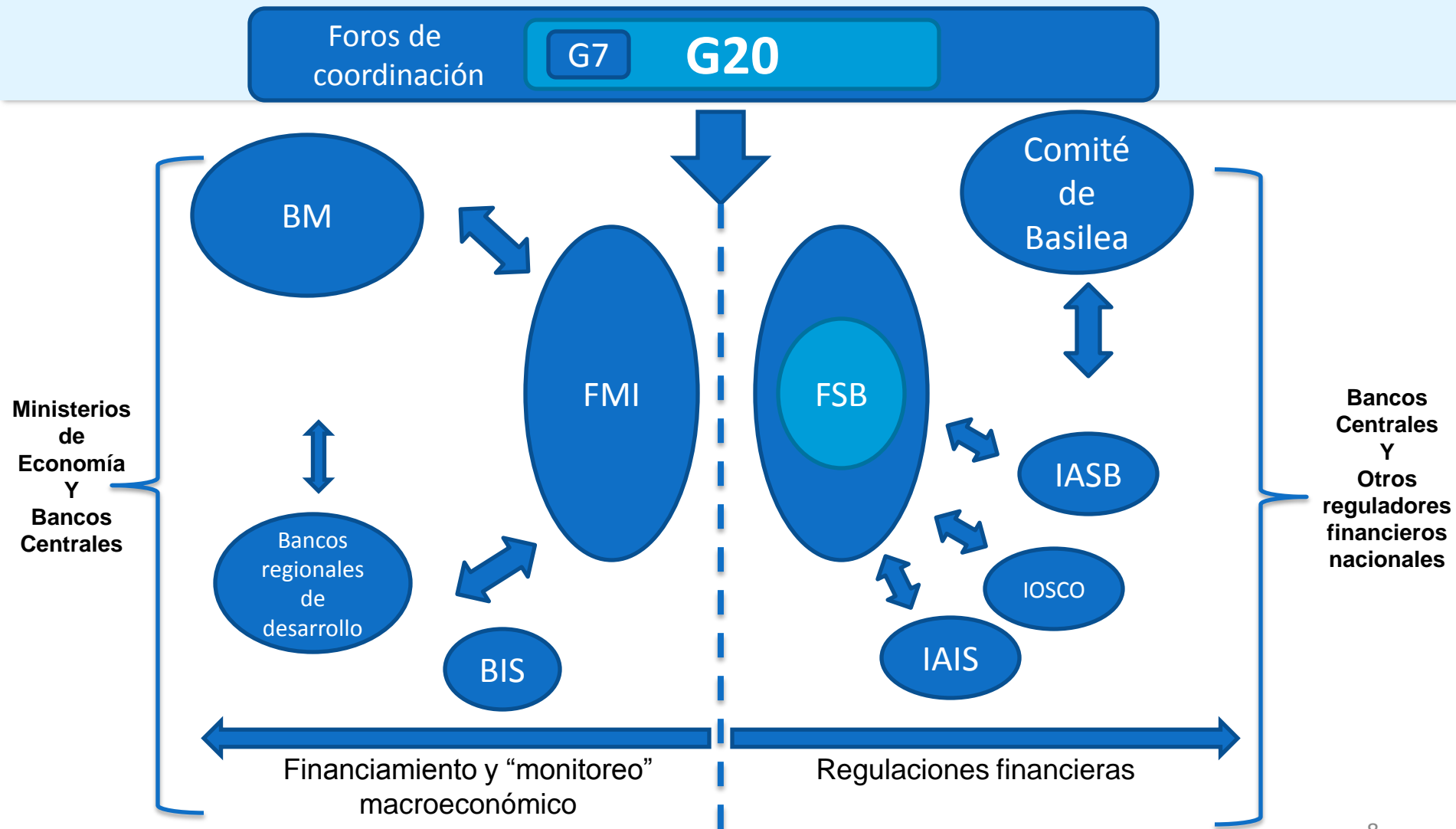



## ASIA

- Iniciativa Chiang Mai
- Asian Bond Market Initiative (ABMI)
- Fondo de bonos asiático (ABF)
- Declaración sobre el proyecto de la Comunidad Económica de la ASEAN (AEC Blueprint)
- Banco asiático de Desarrollo (ADB)

## EUROPA

- Unión Europea
- The European Central Bank (BCE)
- European Investment Bank (EIB)
- European Bank for Reconstruction and Development (EBRD)
- Mecanismo de estabilidad europeo (ESM)
- Balance of Payments Assistance (BoP)

## AMÉRICA DEL SUR

¿Tenemos algo parecido en la región?

- UNASUR
- Bancos de desarrollo: BID, CAF, BCIE, BDC, FONPLATA
- Banco del Sur
- Fondo Latinoamericano de Reservas (FLAR)
- Diferencia con Asia y Europa: LATAM no tiene moneda de reserva

# INSTITUCIONALIDAD REGIONAL

## UNASUR

- Se crea en el 2008 como impulso a la integración regional en materia de energía, educación, salud, ambiente, infraestructura, seguridad y democracia.
- El Consejo de Jefas y Jefes de Estado y de Gobierno es el órgano máximo de UNASUR. Su principal atribución es establecer los lineamientos políticos, planes de acción, programas y proyectos del proceso.
- Surge el GTIF, donde se debatían los temas financieros previo a la creación del CSEF.
- El CSEF fue creado en Noviembre del 2010 y está compuesto por los Ministros de Economía y Finanzas y los Presidentes de los Bancos Centrales.
- Al crearse el CSEF el GTIF pasa a ser el brazo operativo; pasando a llamarse Plenaria GTIF. En el mismo se discuten temáticas relacionadas con la AFR.
- Crea el Banco del Sur

# INSTITUCIONALIDAD REGIONAL

## UNASUR - Estructura

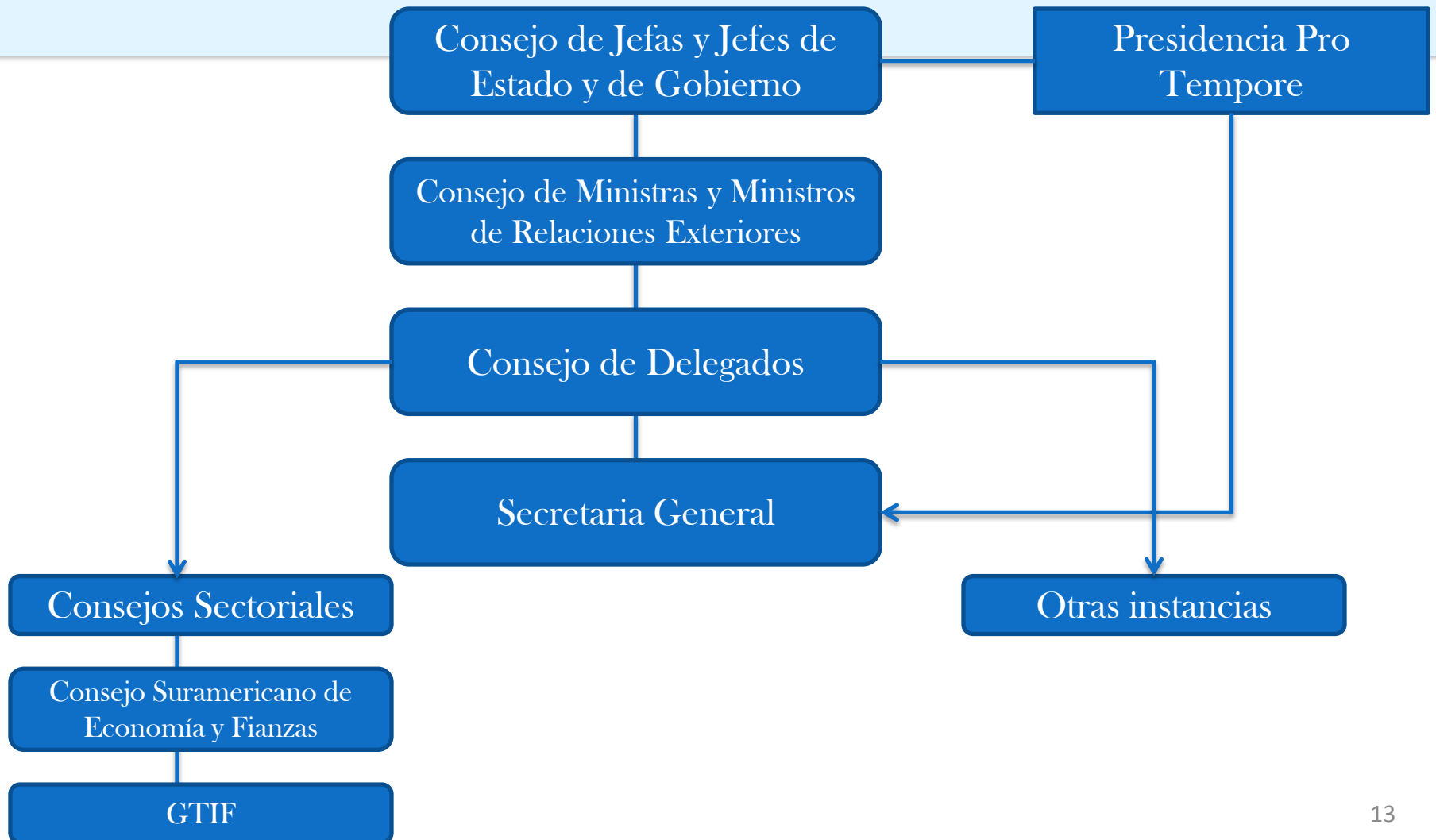

# INSTITUCIONALIDAD REGIONAL

## UNASUR - Estructura

Consejos  
Sectoriales



- Consejo Energético Suramericano (CES)
- Consejo de Defensa Suramericano (CDS)
- Consejo de Salud Suramericano (CSS)
- Consejo Suramericano de Desarrollo Social (CSDS)
- Consejo Suramericano de Infraestructura y Planeamiento (COSIPLAN)
- Consejo Suramericano Sobre el Problema Mundial de las Drogas (CSPMD)
- **El Consejo Suramericano de Economía y Finanzas (CSEF)**
- Consejo Electoral (CE)
- Consejo suramericano de Educación (CSE)
- Consejo Suramericano de Cultura (CSC)
- Consejo Suramericano de Ciencia , Tecnología e Innovación (CSTI)
- Consejo Suramericano en Materia de Seguridad Ciudadana, Justicia y Coordinación de Acciones contra la Delincuencia Organizada Transnacional

## UNASUR

### Trabajo dentro del GTIF

- Originalmente existían tres líneas de trabajo:  
Grupo de Manejo y movilización de Reservas;  
Grupo de sistemas de pagos y Comercio
- En la actualidad se tratan además Financiamiento a la Infraestructura; Deuda; Medidas Macroprudenciales y Regulación Financiera y Aseguradoras

## ENTONCES...

¿Amerita tener una AFR en la región?

- ¿standart setting bodies regionales?
- ¿rol de la AFR?
- ¿existen organismos regionales para los problemas de liquidez?
- ¿y de solvencia?



**¡MUCHAS GRACIAS!**

