



# Avances y desafíos en la disponibilidad de fuentes de datos para analizar la contribución de la migración internacional en Chile

Junio 2023

[ine.gob.cl](http://ine.gob.cl)

# Contenido

---

**1. Contexto**

**2. Avances**

**3. Desafíos**

**4. Conclusiones**

# Contenido

---

**1. Contexto**

**2. Avances**

**3. Desafíos**

**4. Conclusiones**

La estadística oficial sobre la migración internacional reciente en Chile se ha centrado principalmente en la inmigración, garantizando, al menos, la medición y caracterización demográfica.

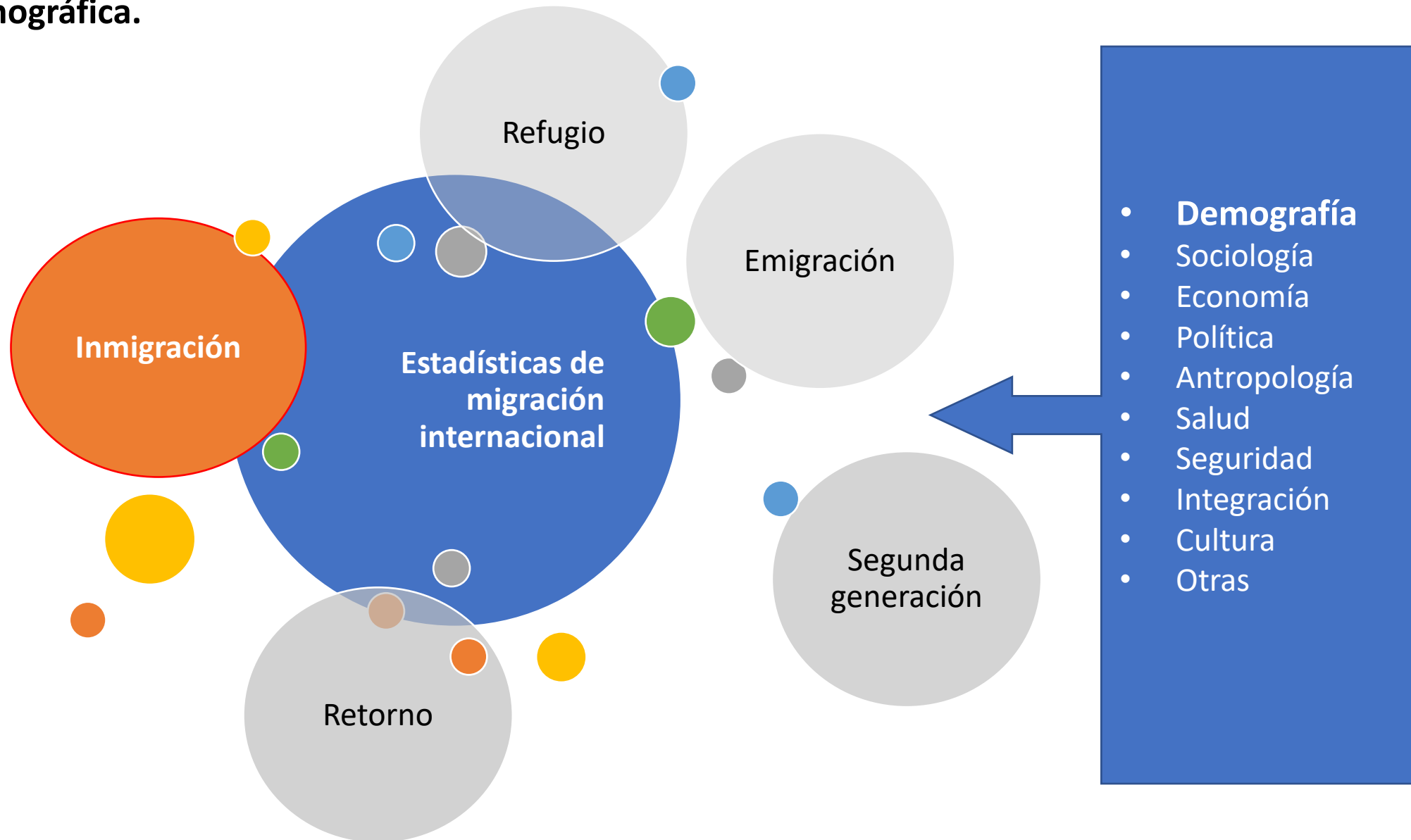

# Estudios y estadísticas sobre la movilidad y la migración internacional producidas por el INE



Estimación de personas extranjeras residentes en Chile



Censos de Población y Vivienda

Stock y caracterización de inmigrantes internacionales

Migrantes Internacionales retornados

Migración Interna

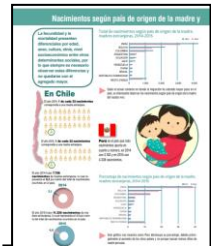
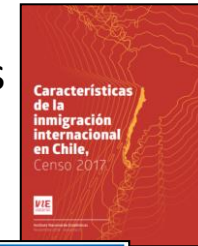

Estadísticas Vitales (nacimientos de madres extranjeras)



1° y 2° Registro de Chilenos en el Exterior



Boletín demográfico anual del Movimiento Internacional de Pasajeros

Registros Administrativos

Encuestas

Empleo Migra (Encuesta Nacional del Empleo)



# Contenido

---

**1. Contexto**

**2. Avances**

**3. Desafíos**

**4. Conclusiones**

# Avances y oportunidades de las fuentes de información



Censos de población y vivienda

Avances	Oportunidades
<ul style="list-style-type: none"><li><input type="checkbox"/> <b>Censo 2024:</b> Caracterización del fenómeno actualizado mediante la incorporación de preguntas sobre lugar de nacimiento, año de llegada al país y país de nacionalidad, y su cruce con las diversas temáticas del cuestionario censal.</li></ul>	<ul style="list-style-type: none"><li><input type="checkbox"/> Insumo para actualizar marcos muestrales: presencia en todas las comunas del país y mayor desagregación geográfica.</li></ul>

Encuestas de hogares

Avances	Oportunidades
<ul style="list-style-type: none"><li><input type="checkbox"/> <b>Encuesta Nacional de Empleo:</b> a partir del año 2020 incorpora un ajuste a la población extranjera a través de la calibración de población (variable proxy), con el propósito de mitigar posibles errores de cobertura.</li><li><input type="checkbox"/> <b>Encuestas de Ingresos, Calidad de Vida u otras:</b> se proyecta incorporar un set armonizado de preguntas básicas.</li><li><input type="checkbox"/> <b>Primera Encuesta Nacional de Migraciones</b> (Sermig, Banco Mundial, Centro U.C. de Encuestas y Estudios Longitudinales). INE colaboró en el diseño muestral y diseño de cuestionario.</li></ul>	<ul style="list-style-type: none"><li><input type="checkbox"/> Desarrollo de un cuestionario para una encuesta específica de migración (INE colaboró en su realización)</li></ul>

Registros administrativos

Avances	Oportunidades
<ul style="list-style-type: none"><li><input type="checkbox"/> Ley de migraciones establece un <b>Registro de Personas Extranjeras</b> y un <b>Registro de Chilenos en el Exterior</b> (SERMIG-MINREL).</li><li><input type="checkbox"/> Mejora en el <b>acceso a microdatos</b> para avanzar en la construcción de un <b>marco de personas basada en registros</b> (para la Primer Encuesta Nacional de Migración).</li></ul>	<ul style="list-style-type: none"><li><input type="checkbox"/> Posibilidades de construcción de estimaciones basadas en Registros.</li></ul>

# Coordinación con organismos multilaterales e internacionales



- ❑ GT sobre estadísticas de migración CEA – CEPAL.
- ❑ Apoyo al Proceso de Quito (Presidencia Pro Tempore de Chile 2020), iniciativa regional que desarrolla respuestas coordinadas a los retos que enfrenta América Latina y el Caribe, por el flujo migratorio proveniente de Venezuela.
- ❑ Grupo de Expertos ONU sobre migración internacional (GT conceptual e integración de datos).
- ❑ Foro Internacional de Estadísticas de Migración (IFMS 2023).
- ❑ Conferencia Anual de la Alianza internacional de Datos sobre Niños en Movimiento (IDAC).
- ❑ Trabajo con UNICEF en la caracterización de la infancia y niñez migrante mediante diversas fuentes.



# Mesa de Estadísticas Migratorias



- ❑ Dar a conocer el estado actual de los **datos disponibles sobre migración internacional en Chile**.
- ❑ **Facilitar** la identificación de acciones que permitieran avanzar hacia la **producción de estadísticas oficiales sobre esta temática** a nivel nacional.
- ❑ Se sostuvo **reuniones con al menos 21 Servicios del Estado** en noviembre 2018, enero 2019, abril 2019, mayo 2023. Próxima reunión julio 2023\*.
- ❑ Se han realizado **reuniones con expertos** de la academia, y organismos internacionales como OIT, OIM, PNUD, CELADE.
- ❑ Se sostienen **reuniones periódicas** con el Servicio Nacional de Migraciones, Ministerio de Relaciones Exteriores, Policía de Investigaciones y Registro Civil.

**\* Se está trabajando en elevar la mesa de estadísticas migratorias a Subcomisión de Estadísticas Migratorias.**

**1. Contexto**

**2. Avances**

**3. Desafíos**

**4. Conclusiones**

# Principales limitaciones de las fuentes de información

## Censos de población y vivienda

- ❑ Se realizan cada 10 años, no alcanzan a capturar el dinamismo del fenómeno.
- ❑ Cuestionarios limitados para medir temas relevantes del estudio migratorio (trayectoria, razones de la migración, remesas, etc.)
- ❑ Omisión censal.

## Encuestas de hogares

- ❑ Falta de armonización de conceptos y preguntas para recoger población migrante.
- ❑ Diseños estadísticos de las encuestas no incluyen necesariamente variables de migración, lo cual puede afectar indicadores como empleo, pobreza u otros.
- ❑ Marco Muestral no permite identificar las áreas con mayor propensión de encontrar población migrante.

## Registros administrativos

- ❑ Dificultades institucionales para acceder a bases con microdatos sobre población migrante.
- ❑ Falta de antecedentes sobre los metadatos de los registros y los procesos de validación de la calidad de los mismos.
- ❑ Prioridad en el ámbito de gestión antes que estadístico.
- ❑ Ausencia de un Registro de Población Integrado que permita capturar diversos perfiles de caracterización de la población migrante.

# Integración de registros



- ❑ Uso de métodos determinísticos (RUN) y probabilísticos (nombres, apellidos, fecha de nacimiento, y otras variables)
- ❑ Para los casos que no parean, mejorar mediante el uso de históricos de diversos documentos de identificación

Porcentaje de vinculación datos RRAA Sermig y Minrel con los datos de viajes de la PDI, por año.

	Sermig	Minrel	Total
2021	93,7%	72,2%	91,1%
2020	94,0%	75,6%	91,7%
2019	93,7%	47,7%	88,5%
2018	92,6%	78,9%	91,8%

Fuente: Sermig.

RUN, ID, NOMBRES,  
APELLIDOS, FECHA  
NACIMIENTO

Sermig  
Minrel

PDI

# Irregularidad

- Es muy difícil de definir y se puede envolver en una multitud de condiciones o situaciones: normativas, administrativas, contextuales y temporales.
- No existe una definición ampliamente aceptada del fenómeno, pues implica dimensiones fuertemente contextuales. OIM (2022), la define como *“como un movimiento de personas que se desplazan al margen de las normas de los países de origen, tránsito o acogida”*.

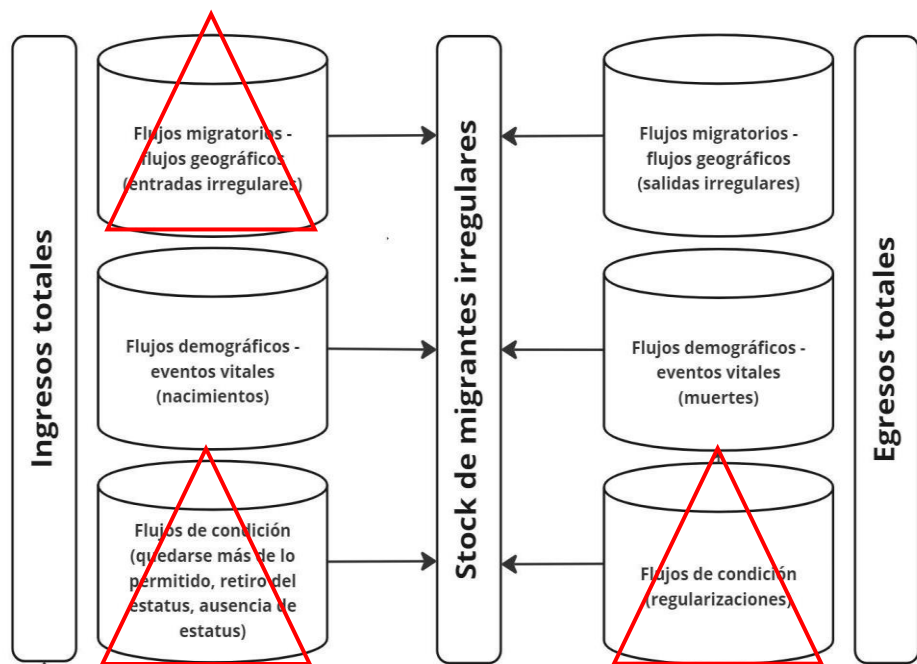

Fuente: Sermig, adaptado de Kraler y Reichel (2011).

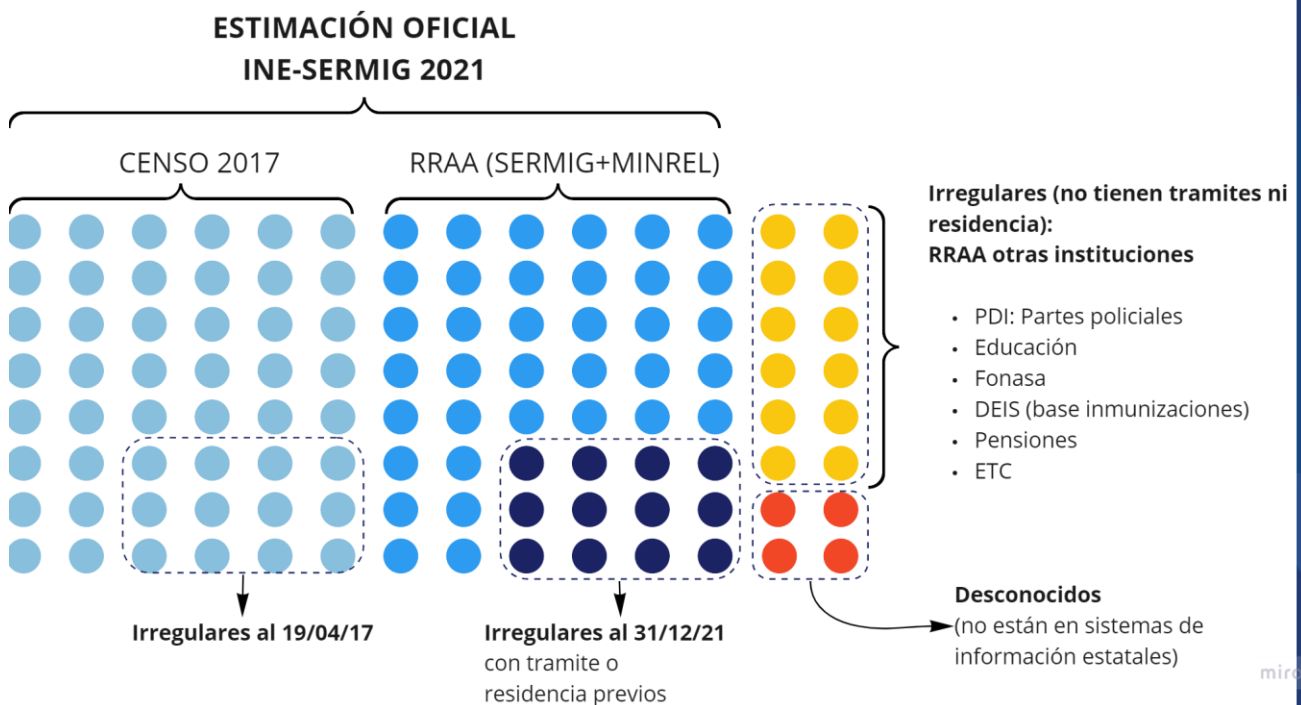

Fuente: Sermig

# Contenido

---

**1. Contexto**

**2. Avances**

**3. Desafíos**

**4. Conclusiones**

# Ejes de trabajo prioritarios para el INE

## Estandarización de preguntas para censos y encuestas

- ❑ Elaboración del estándar de identificación de la población *inmigrante internacional* (2021).
- ❑ Variables incluidas en la propuesta de estándar: *lugar o país de nacimiento; año de llegada del país; razón de migración (\*opcional); país de nacionalidad; lugar de residencia anterior.*
- ❑ Es necesario realizar pruebas de la batería de preguntas previo a su implementación en encuestas.

## Estimaciones basadas en registros administrativos

- ❑ Proyecto de Registro Estadístico de Población del INE, estudio en fase de diseño.
  - ❑ Inventario de Registros (IRA)
  - ❑ Medición de calidad de registros (IMCRA)
  - ❑ Documentación de Metadatos
- ❑ Estimaciones de población extranjera, trabajo conjunto en la Mesa de Estadísticas Migratorias (INE-SERMIG, MINREL, PDI, SRCEI). Incorporar la dimensión de irregularidad mediante el uso de partes policiales.
- ❑ Publicación continua del flujo migratorio o movimiento internacional en fronteras de chilenos y extranjeros (con la limitación de que la unidad estadística de la fuente son movimientos y no personas).

# Coordinación interinstitucional

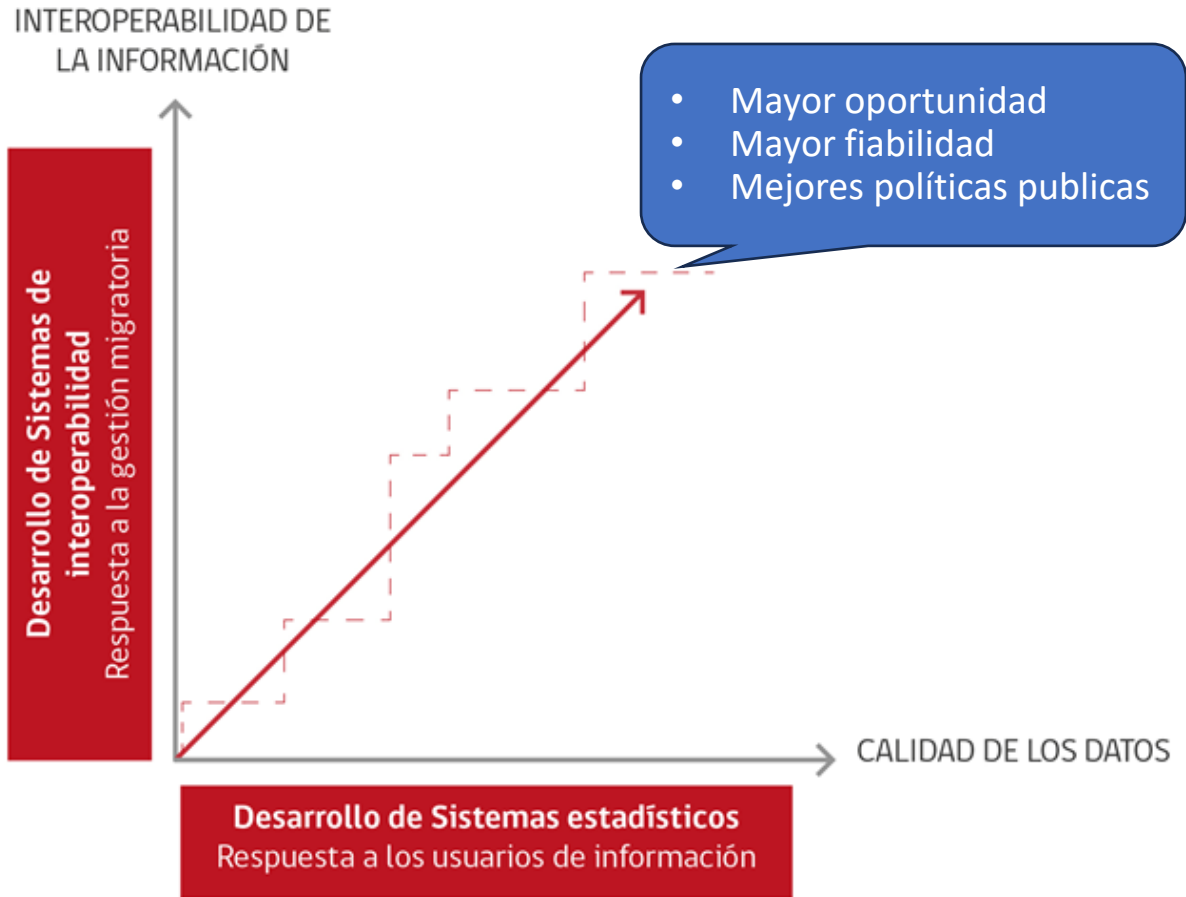

Fuente: Mesa interinstitucional para las estadísticas migratorias

- ❑ Los datos para la gestión migratoria pueden transformarse en información estadística, y, viceversa, la estadística busca el desarrollo de mejores políticas públicas.
- ❑ Convenios de colaboración y traspaso de datos.
- ❑ Capacitaciones y lineamientos técnicos para mejorar la calidad.
- ❑ Respuestas a consultas ciudadanas.
- ❑ Plataforma de consultas de datos (observatorio de datos).





Muchas gracias

[ine.gob.cl](http://ine.gob.cl)