

Costa Rica

En Costa Rica, lo rural se ha definido por exclusión con respecto a lo urbano, como el remanente no urbano de la población del país. Se definían como zonas urbanas las ciudades principales o capitales provinciales y los distritos centrales o cabeceras cantonales, y se consideraba rural el resto de los espacios y la población residente en ellos.

Cambios recientes en la ruralidad

Aunque el Instituto Nacional de Estadística y Censo no ha publicado datos intercensales sobre población rural, las cifras del Banco Mundial basadas en fuentes oficiales estiman que la población rural el país sería poco menos de 20% del total en 2020.

La población rural pasó de:

41% a 27%

2011

2020

Aspectos específicos relevantes de la ruralidad

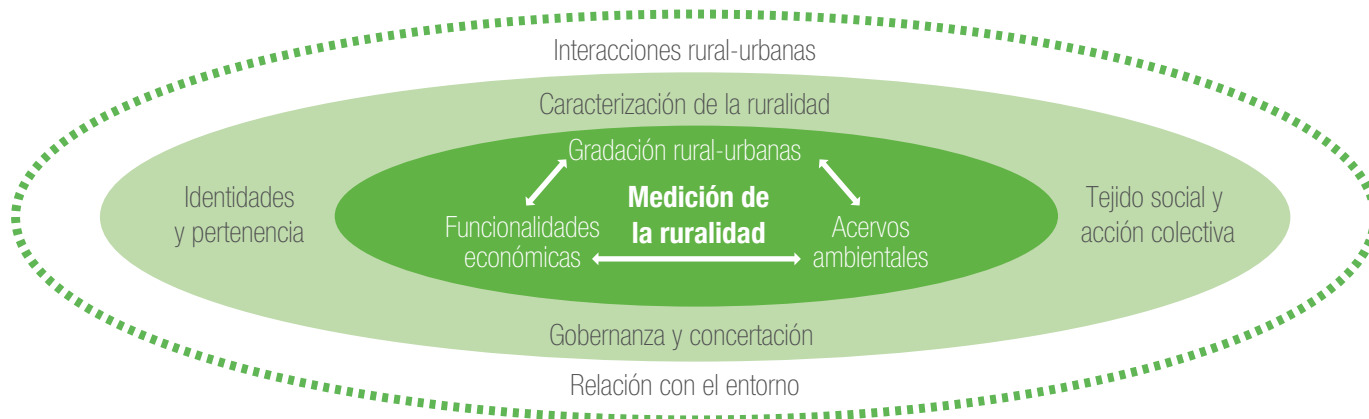

Índice tridimensional de ruralidad (ITR)

Índice tridimensional de ruralidad (ITR)



Los datos de población absoluta y densidad demográfica por distrito en 2011 varían muy significativamente, desde valores mínimos hasta máximos alrededor de 8 y 16 veces mayores, respectivamente, que los promedios. Los porcentajes distritales de empleo en el sector primario ampliado también varían fuertemente con respecto a los valores promedios.

El área y porcentaje de bosque, es nulo en algunos distritos eminentemente urbanos o con muy alto grado de artificialización del medio y del suelo.

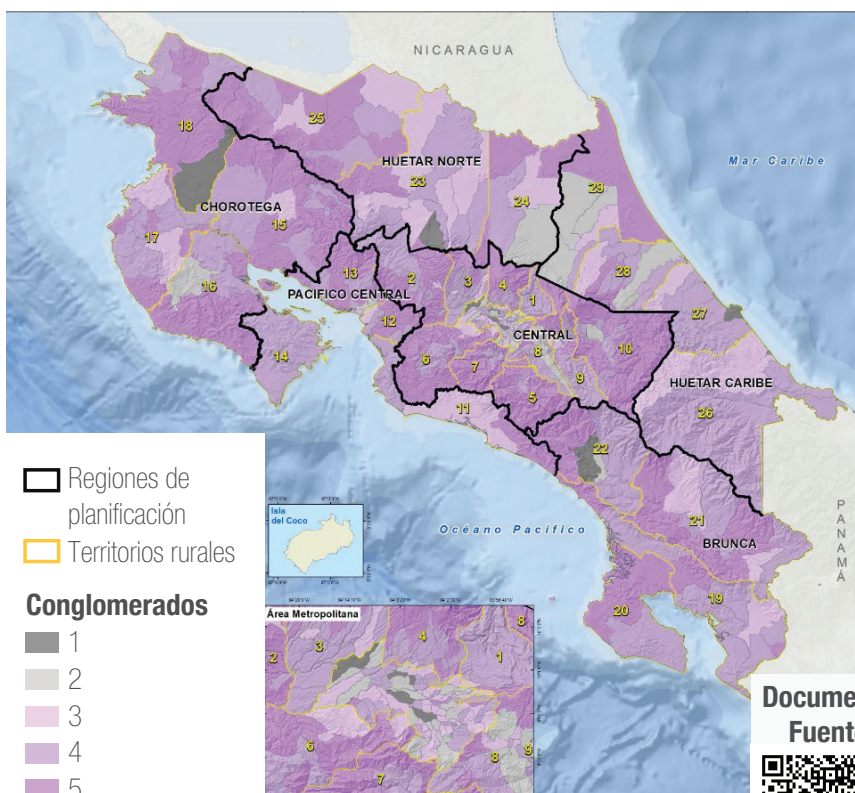

Documento Fuente



Índice funcional de ruralidad (IFR)

Para este índice se seleccionaron dos fuentes: desplazamientos laborales y mancha urbana.



- Urbano alto emisor:** con alto porcentaje que viaja para trabajar
- Urbano emisor medio:** con desplazamiento laboral medio
- Urbano bajo emisor:** con desplazamiento laboral bajo
- Rurbano alto emisor:** con alto porcentaje que viaja para laborar
- Rural emisor medio:** con desplazamiento laboral medio
- Rural emisor bajo:** con desplazamiento laboral bajo

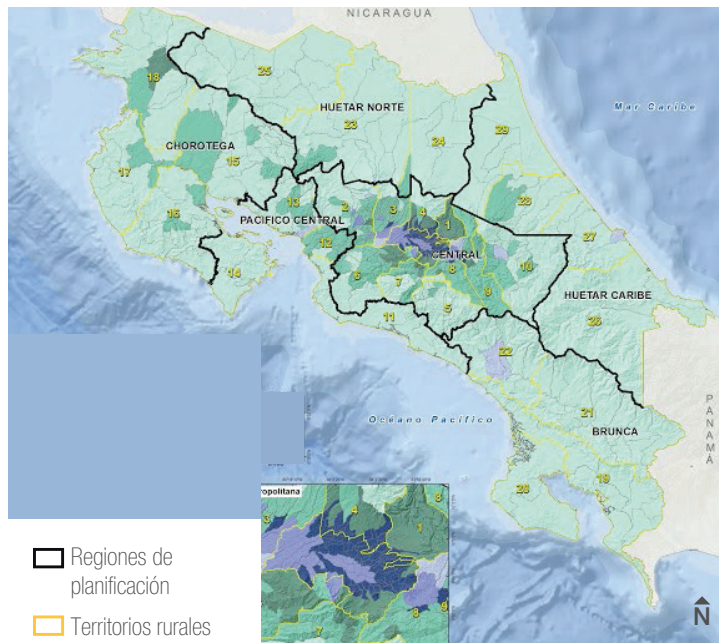

Índice multivariado de ruralidad (IMR)

Integra y mide dos facetas distintas de la ruralidad.



Empleando como variables indicativas las extensiones absolutas y relativas de las áreas silvestres protegidas y corredores biológicos.

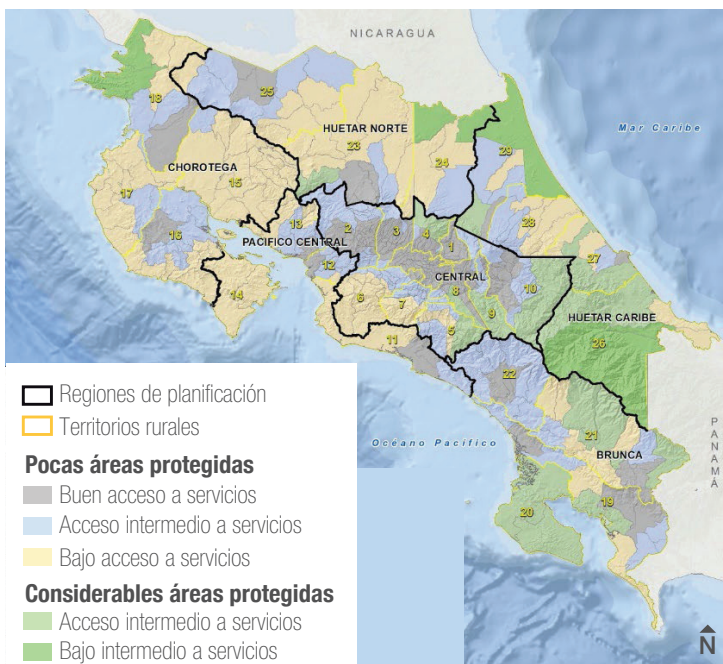

Gradientes rural-urbanos

Dos gradientes rural-urbanos, uno a escala distrital y otro a escala cantonal, a partir de índices combinados de ruralidad.

115 distritos rural próximo y rural profundo ocupan casi el **60%** del país

Gradiente de cantones

31 cantones urbanos reunían, en 2011: **56%** de la población del país

En poco más de: **3.000 km²** **6%** del territorio nacional

21 cantones rurales sumaban el: **18%** de la población del país

29 cantones rural-urbanos incluían: **28%** de la población del país

Documento Fuente

