

La sostenibilidad turística desde una perspectiva territorial

¿Qué considera la sostenibilidad de la gestión?

- Mecanismo de coordinación y participación entre el nivel central y local.
- Promoción de la participación de la comunidad y el sector turístico en la toma de decisiones.

ESTRUCTURA

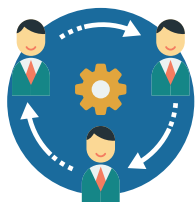

ESTRATEGIA

- Fortalecimiento de las capacidades y acciones de los gobiernos subnacionales para apoyar la sostenibilidad y gestión del destino
- Estrategia para la creación de datos y uso para la toma de decisiones.

- Planes de desarrollo turístico y gestión del destino con mecanismos de monitoreo y evaluación
- Planes de ordenamiento territorial que consideren el impacto de las actividades productivas del lugar.

PLANIFICACIÓN

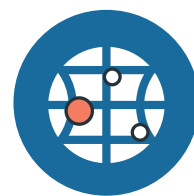
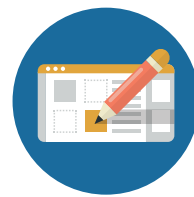

VINCULACIÓN

- Empoderar a las asociaciones turísticas locales para la promoción de la sostenibilidad del destino.
- Monitorear y dar respuesta a los impactos del turismo en la comunidad.

