

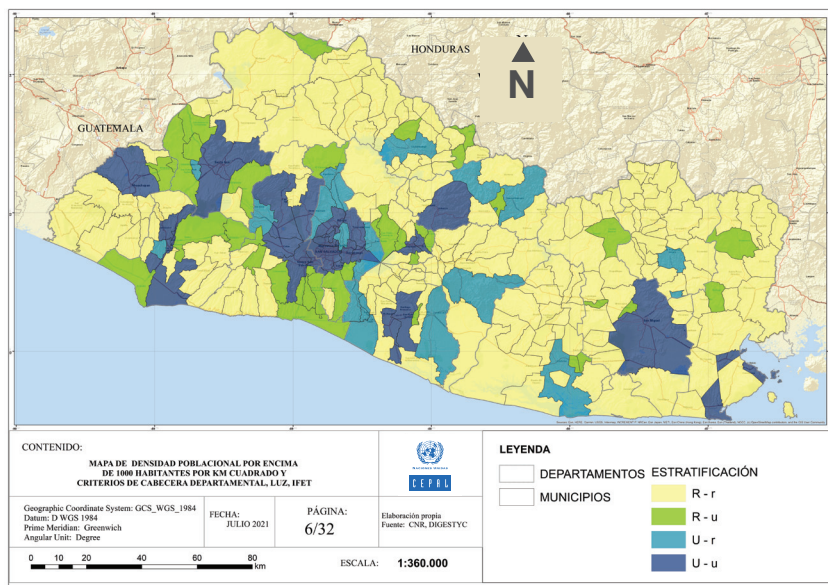



## El Salvador

Escenario 2: Criterio superar el umbral de 1,000 habitantes/km<sup>2</sup> más el criterio de intensidad de luz más el índice de funcionalidad económica territorial (IFET).



## Municipio

La dimensión densidad de población se le añade y enriquece con la dimensión de intensidad de luz, para establecer una mejor caracterización mediante la dimensión de funcionalidad económica territorial. Está compuesto por 8 índices variables:

- |  |                                  |  |                  |
|--|----------------------------------|--|------------------|
| 1 Índice de Herfindahl para actividades                      | 7 De la participación del empleo |  |                  |
| 2 Para tamaño de empresa                                     | 8 De productividad municipal     |  |                  |
| 3 Consumo eléctrico per cápita                               |                                  |  |                  |
| 4 PEA no agrícola  |                                  |   | Rural-rural 202  |
| 5 Del luminarias   |                                  |   | Rural-urbano 20  |
| 6 De la variable proxy de densidad de capital por trabajador |                                  |   | Urbano-rural 24  |
|  |                                  |  | Urbano-urbano 16 |



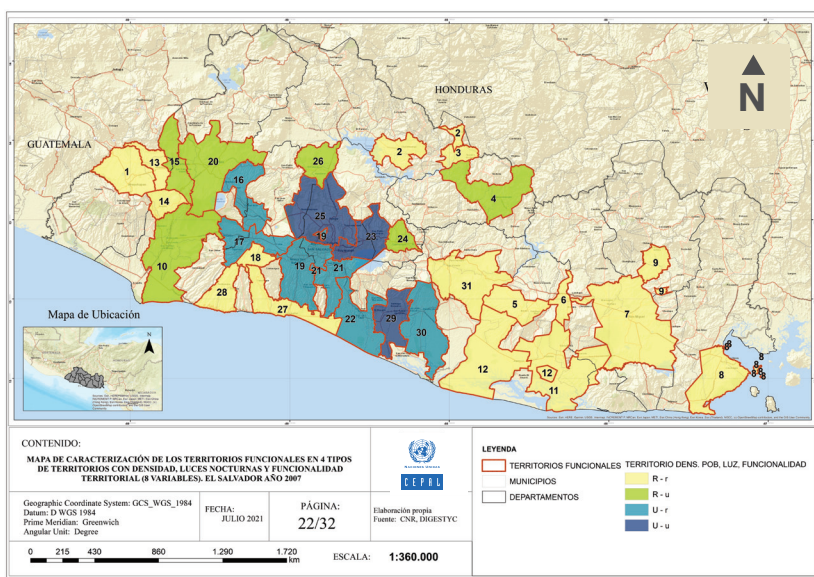

**Total: 262**



## Territorios funcionales (TF)

Se hace necesario agregar cada una de las 8 variables del IFET, obteniendo un promedio en cada TF. De ellos resultan:

- 1 Bien descrita la gran zona metropolitana
- 2 No queda dispersa la categorización urbana
- 3 El norte del país, desprovisto de infraestructura, queda como predominantemente R-r, si bien tiene algunas conexiones territoriales con otros TF
- 4 La zona fronteriza con Guatemala refleja una funcionalidad territorial urbana en grados diversos, estableciendo una conexión con la zona metropolitana
- 5 Existe una separación funcional entre el occidente y oriente del país, lo cual traza retos de política social y económica territorial

	Rural-rural	17
	Rural-urbano	6
	Urbano-rural	6
	Urbano-urbano	3

**Total: 31**