

Meta 7A: Incorporar los principios del desarrollo sostenible en las políticas y los programas nacionales e invertir la pérdida de recursos del medio ambiente

EN LA REGIÓN HA HABIDO UN AUMENTO DE LA CARBONIZACIÓN DE LA ECONOMÍA, CON ALTA VULNERABILIDAD CLIMÁTICA

Las emisiones de gases de efecto invernadero per cápita se sitúan por encima del promedio mundial

AMÉRICA LATINA Y EL CARIBE
7,6
TONELADAS PER CÁPITA

PROMEDIO MUNDIAL
6,6
TONELADAS PER CÁPITA

El cambio de uso de suelo y la deforestación representan una quinta parte (21%) del total de emisiones de gases de efecto invernadero de la región, mientras que en el conjunto del planeta suponen alrededor del 5%.

La región en su conjunto presenta una reducción del 9% de su proporción de superficie cubierta por bosques y mantiene una tendencia ascendente en cuanto a la emisión de dióxido de carbono

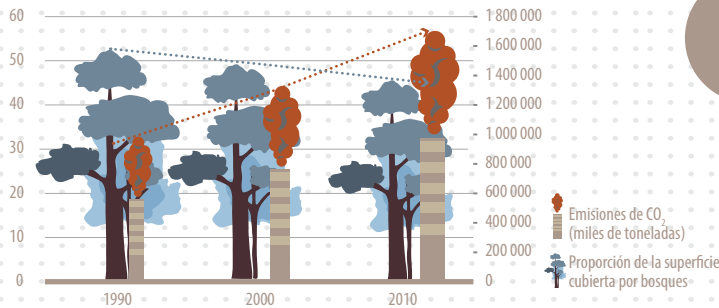

21%

Emisiones producto del cambio de uso de suelo y la deforestación



Meta 7B: Reducir la pérdida de biodiversidad, alcanzando, para el año 2010, una reducción significativa de la tasa de pérdida

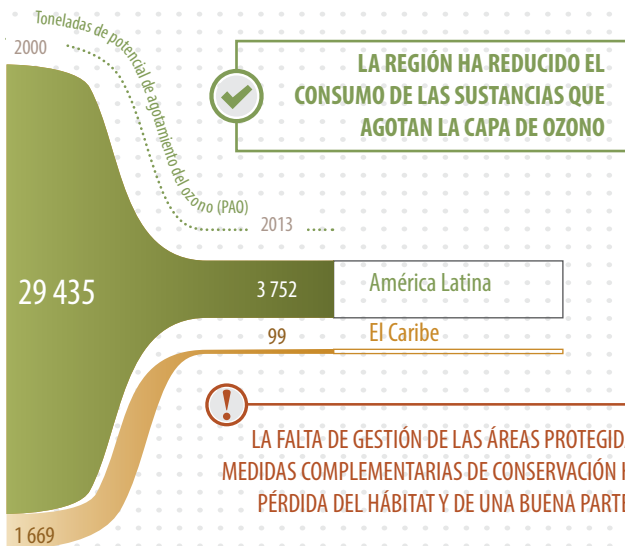

LA REGIÓN HA REDUCIDO EL CONSUMO DE LAS SUSTANCIAS QUE AGOTAN LA CAPA DE OZONO

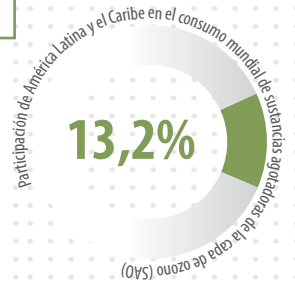

LA FALTA DE GESTIÓN DE LAS ÁREAS PROTEGIDAS Y LA NECESIDAD DE IMPLEMENTAR MEDIDAS COMPLEMENTARIAS DE CONSERVACIÓN HA REDUNDADO EN QUE CONTINÚE LA PÉRDIDA DEL HÁBITAT Y DE UNA BUENA PARTE DE LA BIODIVERSIDAD DE LA REGIÓN

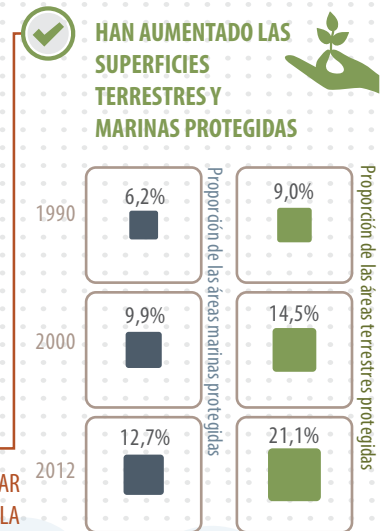

HAN AUMENTADO LAS SUPERFICIES TERRESTRES Y MARINAS PROTEGIDAS

Meta 7C: Reducir a la mitad, para el año 2015, el porcentaje de personas sin acceso sostenible al agua potable y a servicios básicos de saneamiento

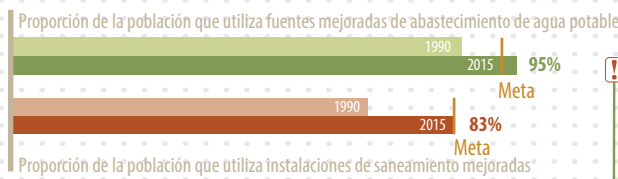

CASI SE ALCANZA LA META DE USO DE INSTALACIONES DE SANEAMIENTO MEJORADO

Meta 7D: Haber mejorado considerablemente, para el año 2020, la vida de por lo menos 100 millones de habitantes de tugurios

Solo el **64%** de las personas que viven en áreas rurales cuenta con instalaciones de saneamiento mejorado

EN LA REGIÓN SE HA REDUCIDO UN 40% EL PORCENTAJE DE LA POBLACIÓN QUE HABITA EN TUGURIOS

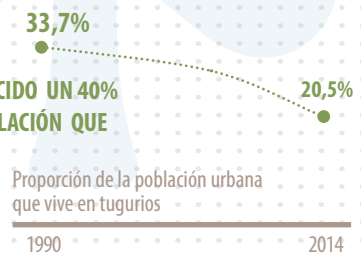

Proporción de la población urbana que vive en tugurios