

VULNERABILIDAD SOCIODEMOGRÁFICA EN AMÉRICA LATINA Y EL CARIBE:

Jorge Rodríguez Vignoli, CELADE

Trigésima tercera reunión de la Mesa Directiva de la Conferencia Regional
sobre la Mujer de América Latina y el Caribe

Puerto España, octubre de 2001

ESQUEMA DE LA PRESENTACIÓN

- ✓ Introducción**
- ✓ Vulnerabilidad social**
- ✓ Vulnerabilidad sociodemográfica**
- ✓ Descripción estilizada de la situación en América Latina y el Caribe**
- ✓ Insumos para política y conclusiones**

VULNERABILIDAD SOCIAL Y SOCIODEMOGRÁFICA

✓ VULNERABILIDAD SOCIAL

- Grupos vulnerables
- Carencia u obsolescencia de activos o de capacidad para manejarlos
- Desprotección contemporánea
- Incertidumbre e inseguridad “modernas”

✓ VULNERABILIDAD SOCIODEMOGRÁFICA

- Riesgos + incapacidad de respuesta + ausencia de paliativos
- Riesgos: eventos, procesos o rasgos sociodemográficos con consecuencias adversas para comunidades, hogares o personas en los planos de formación de recursos humanos, equidad, ambiente, ciudadanía, ejercicio de derechos y mejoramiento de condiciones de vida
- Capacidad de respuesta: situación socioeconómica, estrategias, políticas

LA SITUACIÓN EN AMÉRICA LATINA Y EL CARIBE

✓ La transición demográfica

→ Los riesgos del rezago

- crecimiento acelerado de la población
- fecundidad elevada
- morbimortalidad evitable
- sobrecarga por crianza

→ Los riesgos del avance: el envejecimiento

→ Los riesgos que persisten, aunque con cambios cualitativos cruciales

- fecundidad adolescente
- materialización de los deseos de fecundidad

LA MORTALIDAD INFANTIL ALTA: UNA EXPRESIÓN DRAMÁTICA DEL REZAGO TRANSICIONAL

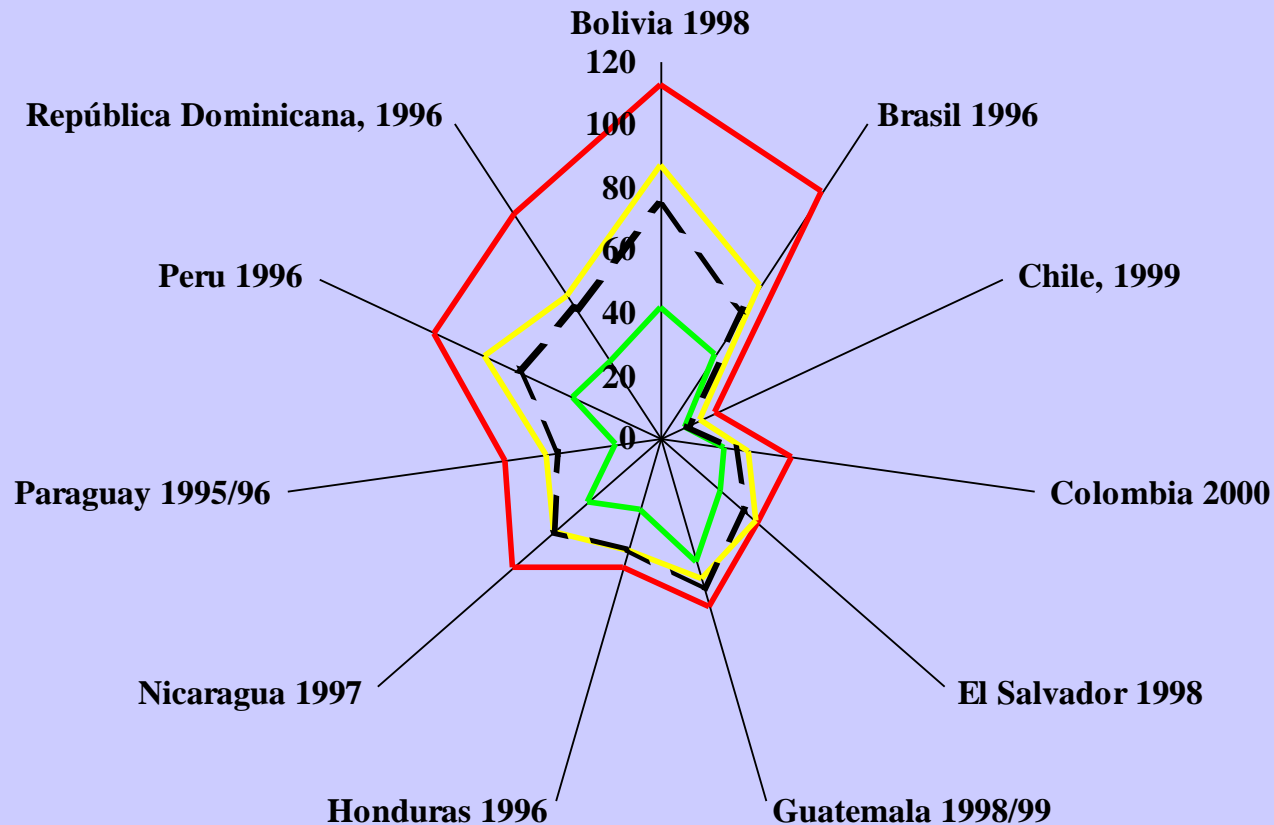

LAS OBLIGACIONES DE LA CRIANZA: OTRA EXPERSIÓN DEL REZAGO TRANSICIONAL

Porcentaje de hogares con NBI, con 4 o más niños y con NBI y cuatro o más niños

Variables de condiciones sociales y demográficas	Bolivia, 1992	Ecuador, 1990	Nicaragua, 1995	Uruguay, 1995
Proporción de hogares con NBI	79.6	59.3	92.0	32.1
Proporción de hogares con 4 o más niños	15.2	11.1	22.4	3.7
Proporción de hogares con NBI y 4 o más niños	14.4	9.6	21.9	3.1

LA DÍSCOLA FECUNDIDAD ADOLESCENTE

Una medida “no ortodoxa” de la fecundidad adolescente sugiere un aumento en el decenio de 1990 en varios países

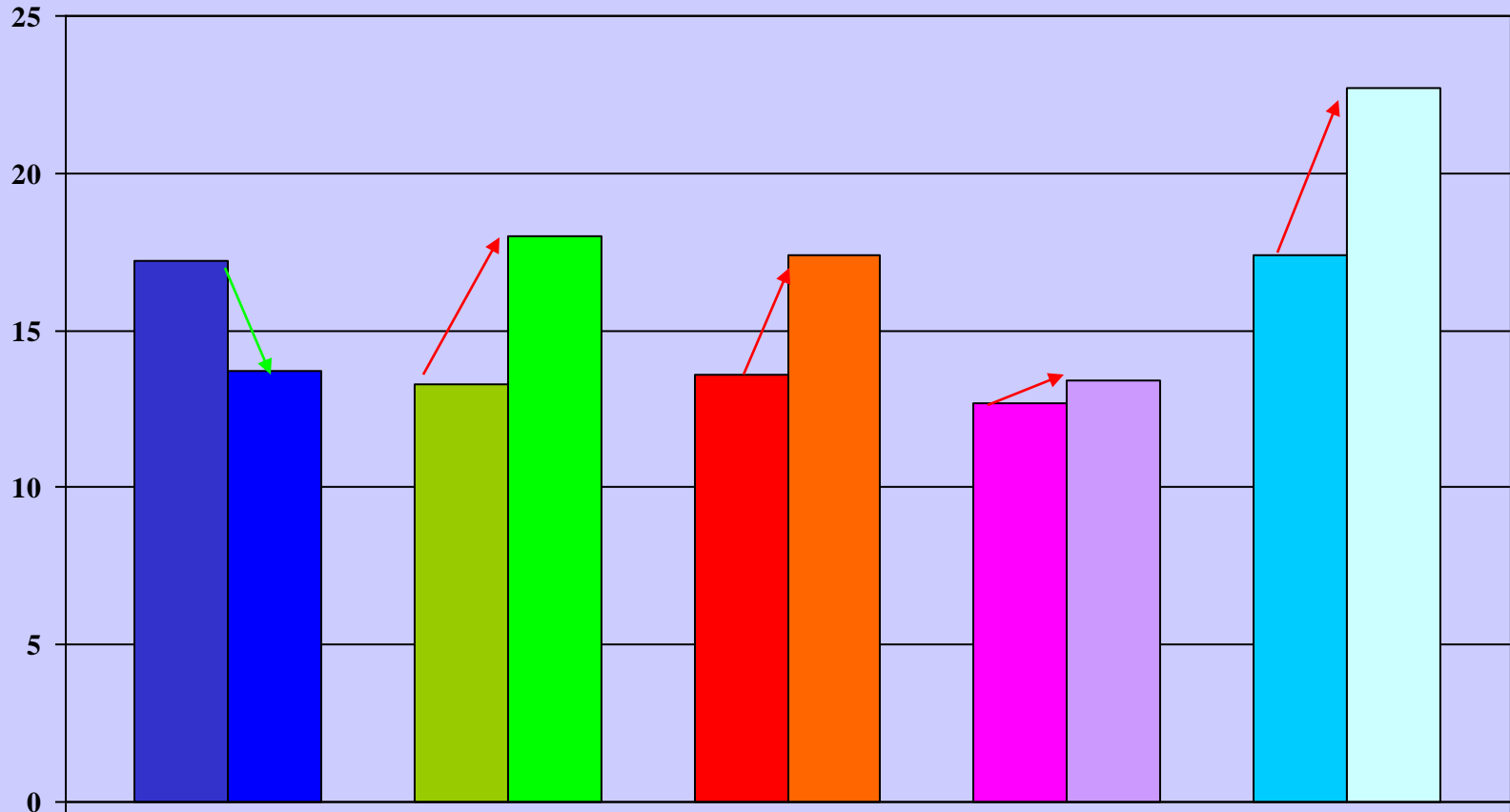

Proporción de adolescentes madres o embarazadas al momento de la encuesta

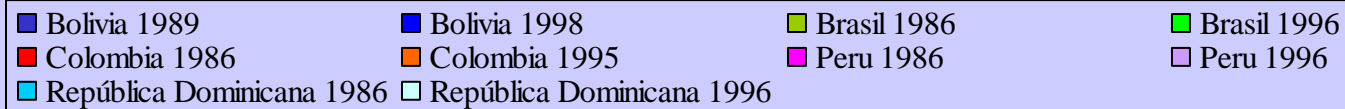

LA TRANSICIÓN DEMOGRÁFICA NO ASEGURA EL FIN DE LA BRECHA ENTRE FECUNDIDAD DESEADA Y FECUNDIDAD OBSERVADA

“Sobrefecundidad” según grupos educativo de la mujer, países seleccionados de América Latina

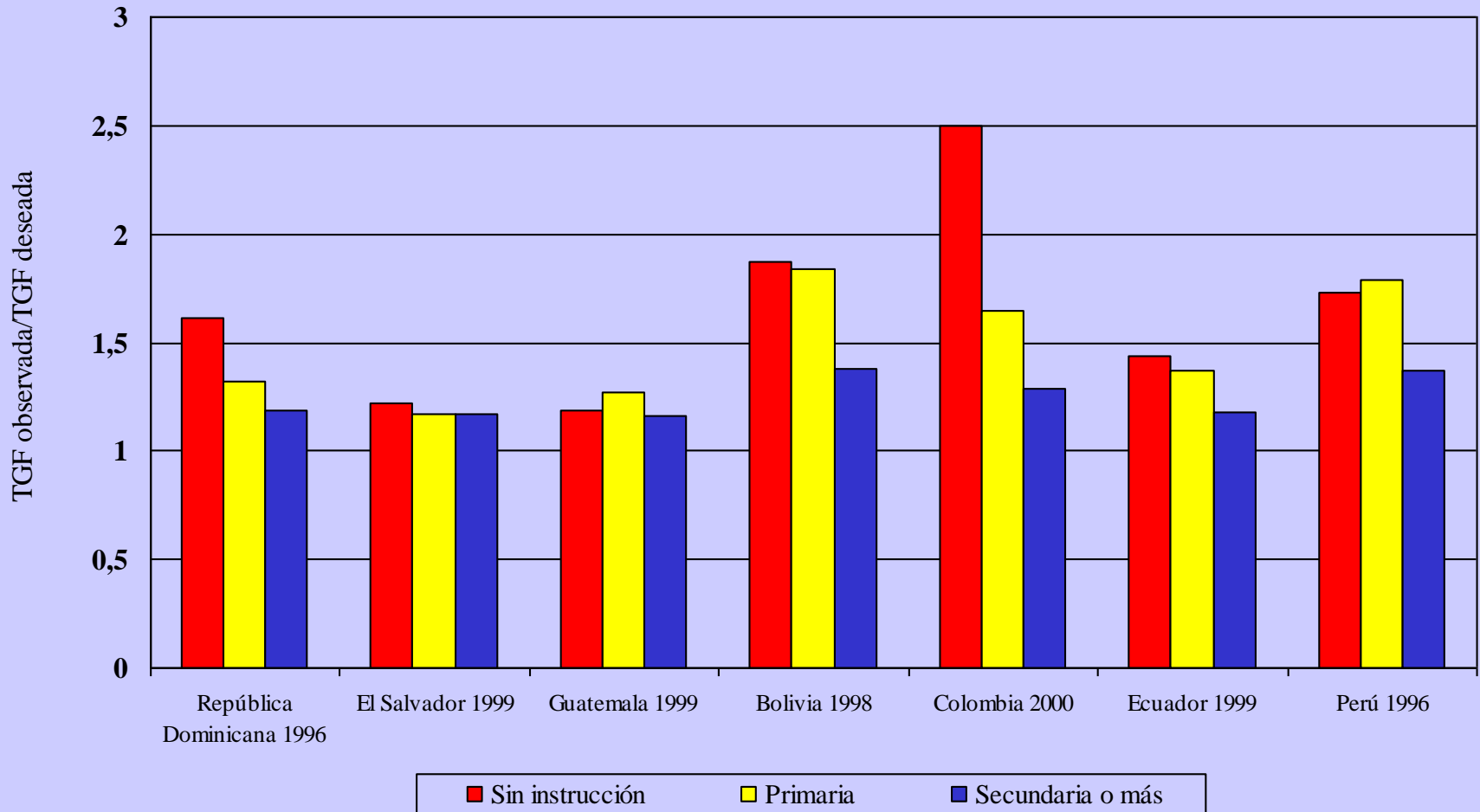

LA INICIACIÓN REPRODUCTIVA TEMPRANA SIGUE SIENDO PROPIA DE LOS GRUPOS POBRES

Mujeres de 25 a 29 que fueron madres antes de los 20, según quintil socioeconómico (porcentaje)

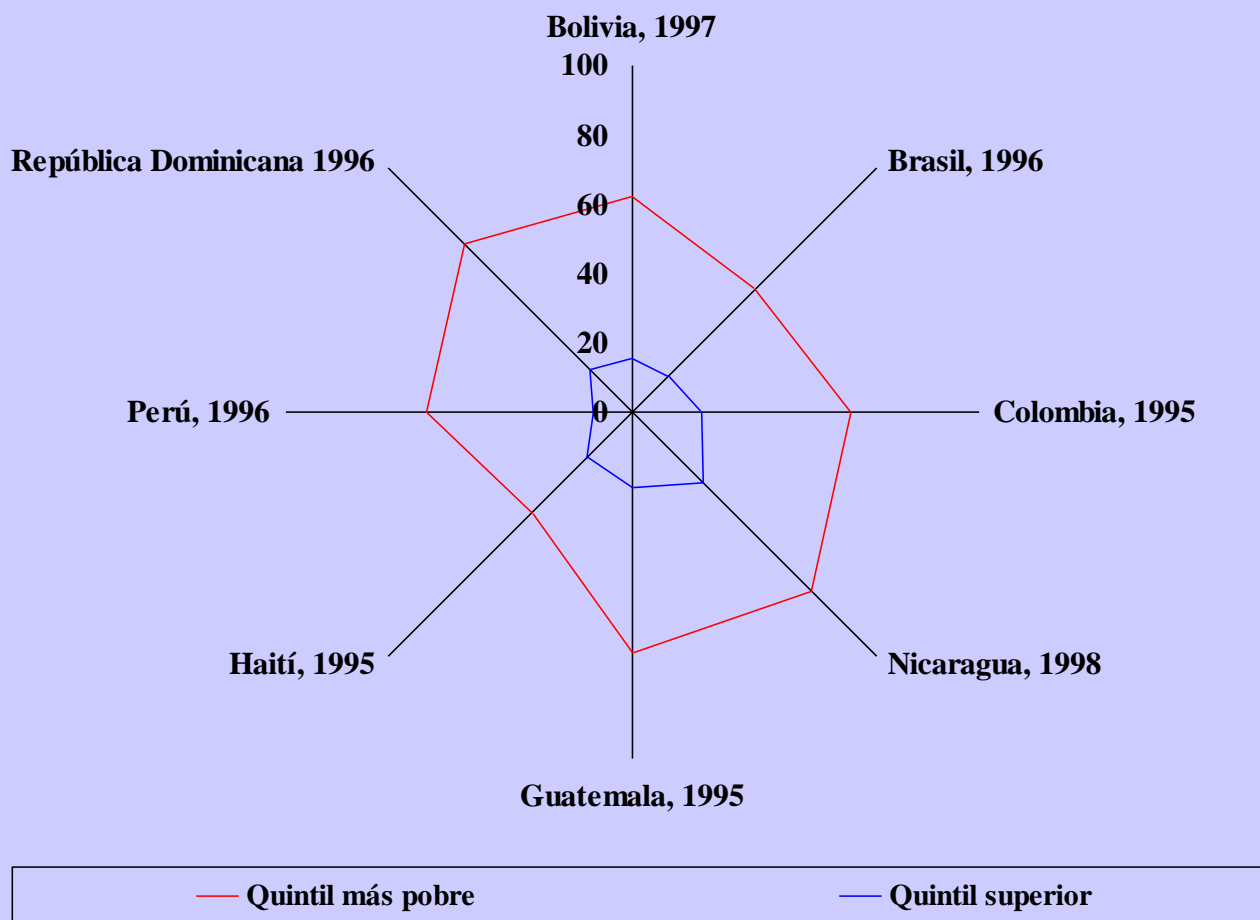

LOS NACIMIENTOS FUERA DEL MATRIMONIO Y LA FECUNDIDAD ADOLESCENTE: EL CASO CHILENO

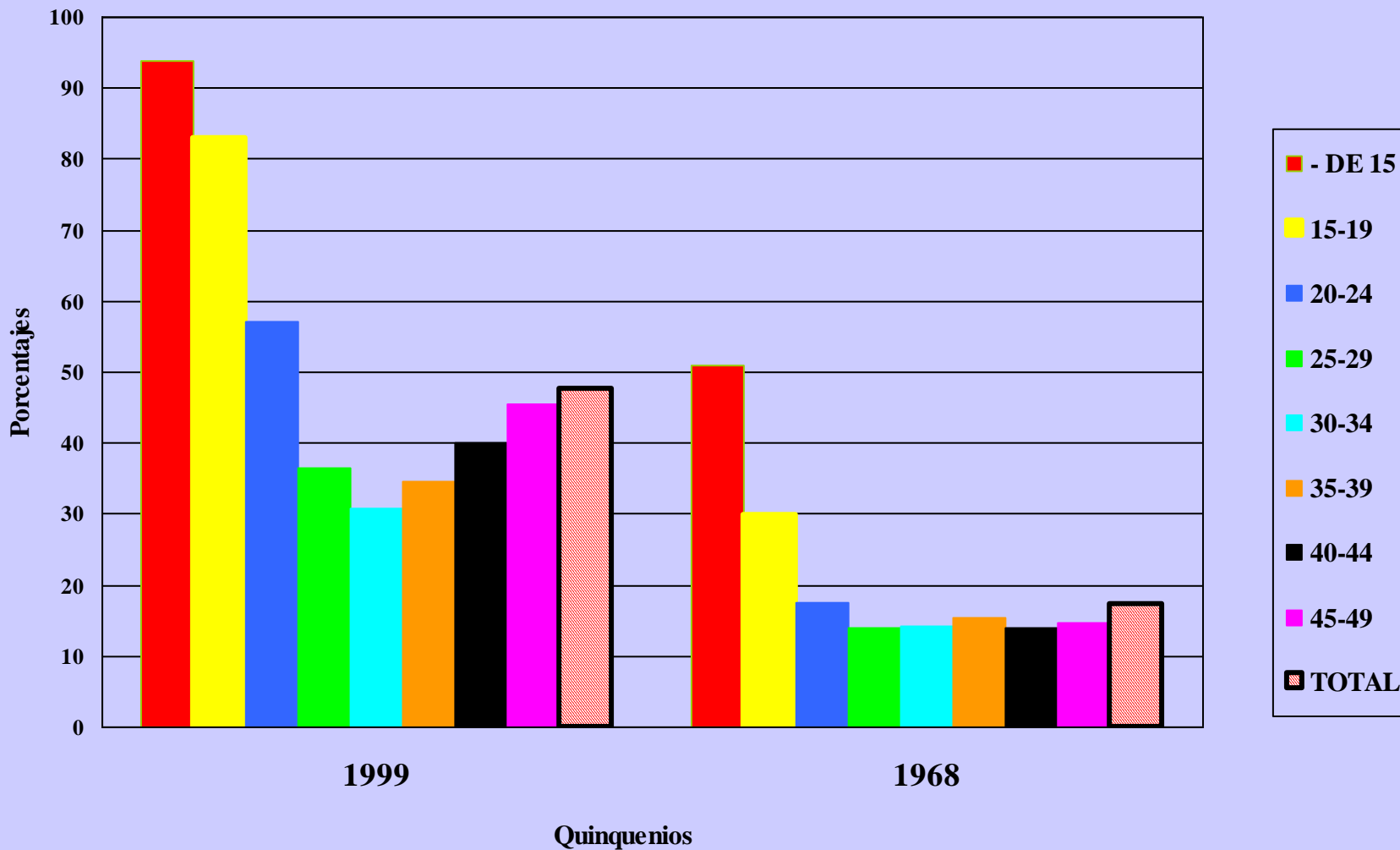

LA MODERNIDAD “TRUNCADA” ENTRE LAS ADOLESCENTES

El control de la fecundidad entre las adolescentes sexualmente activas sigue siendo muy bajo en la región

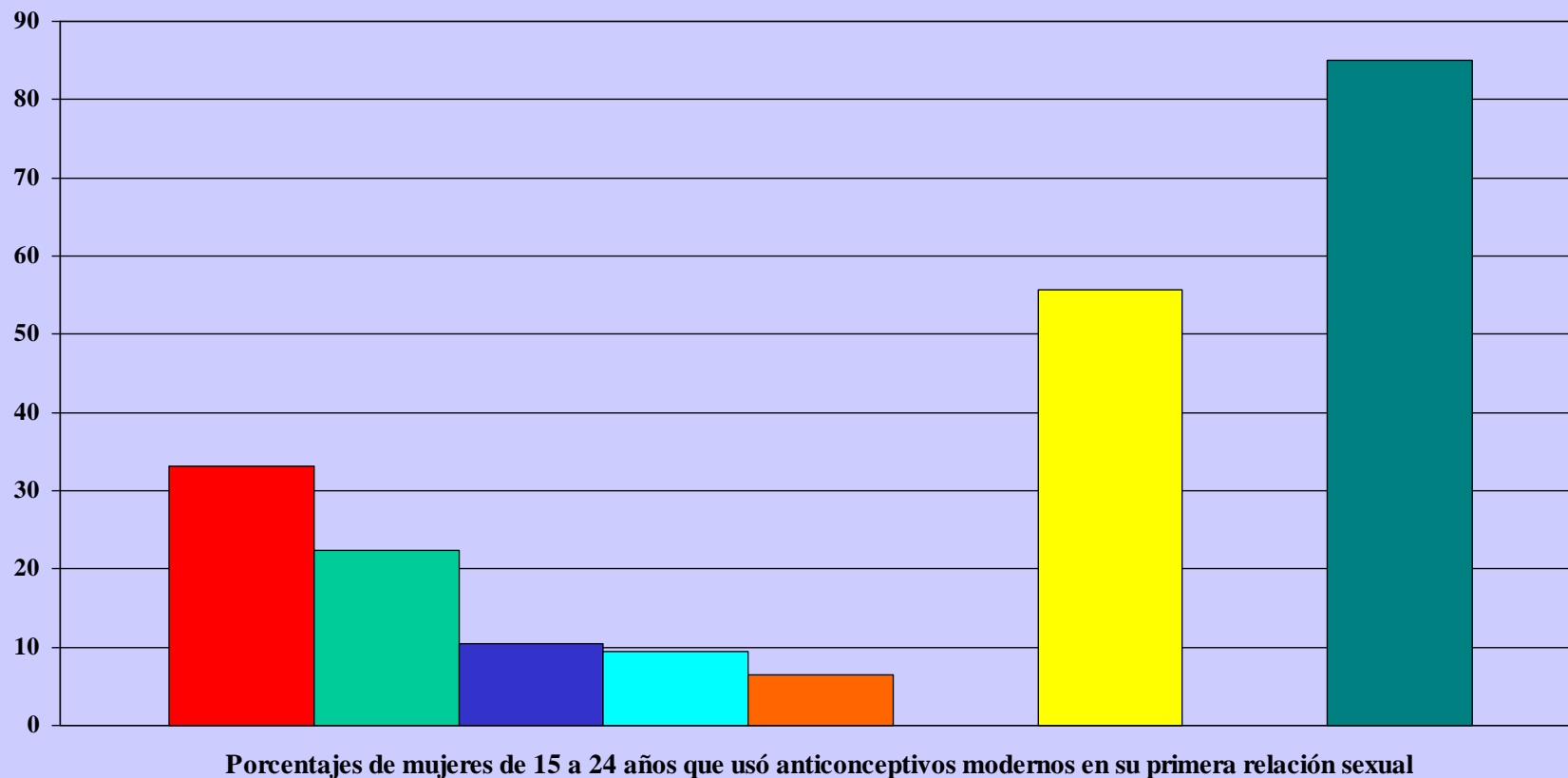

■ Brasil , 1996 ■ Costa Rica, 1991 ■ Ecuador, 1999 ■ El Salvador ■ Honduras, 1996 ■ Jamaica, 1997 ■ España, 1995

LA SITUACIÓN EN AMÉRICA LATINA Y EL CARIBE

- ✓ **La segunda transición demográfica:** decisiones nupciales y reproductivas crecientemente reflexivas, que se definen de manera emancipada en función del proyecto de realización individual
 - fecundidad bajo el nivel de reemplazo sostenida
 - incremento de la soltería
 - retraso del matrimonio
 - postergación del primer hijo
 - expansión de las uniones consensuales
 - expansión de los nacimientos fuera del matrimonio
 - alza de las rupturas matrimoniales
 - diversificación de las modalidades de estructuración familiar

- ✓ Riesgos del rezago y del avance

LA SEGUNDA TRANSICIÓN DEMOGRÁFICA: IMÁGENES DE LOS PAÍSES DESARROLLADOS

Edad media al primer matrimonio

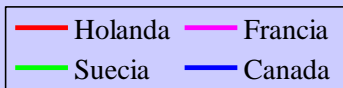
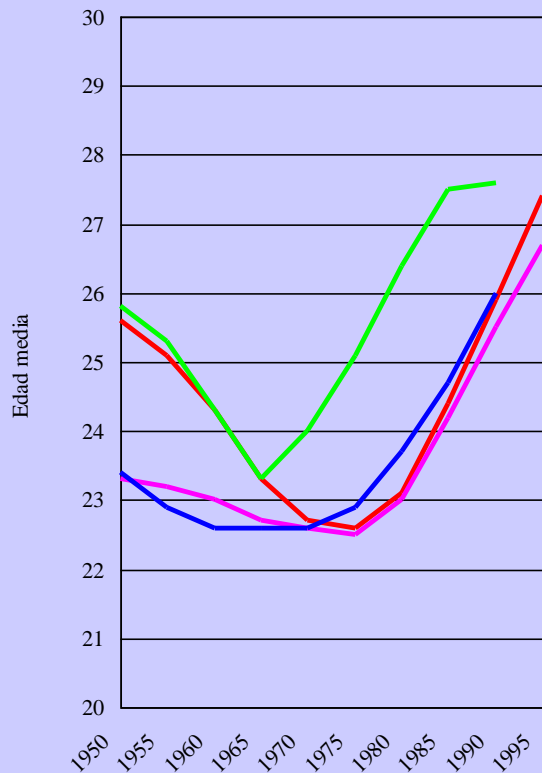

Edad media al primer hijo

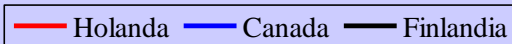
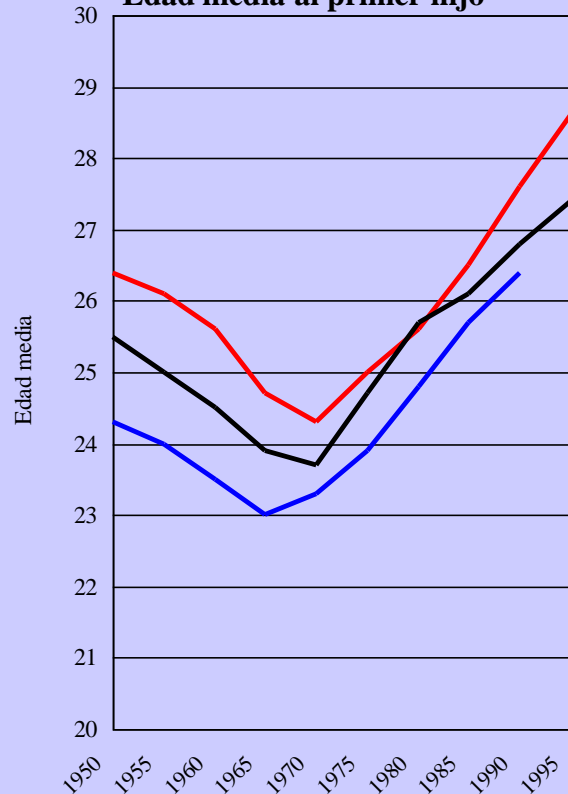

Proporción de nacimientos fuera del matrimonio

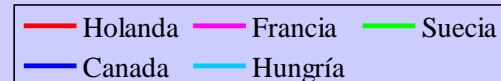
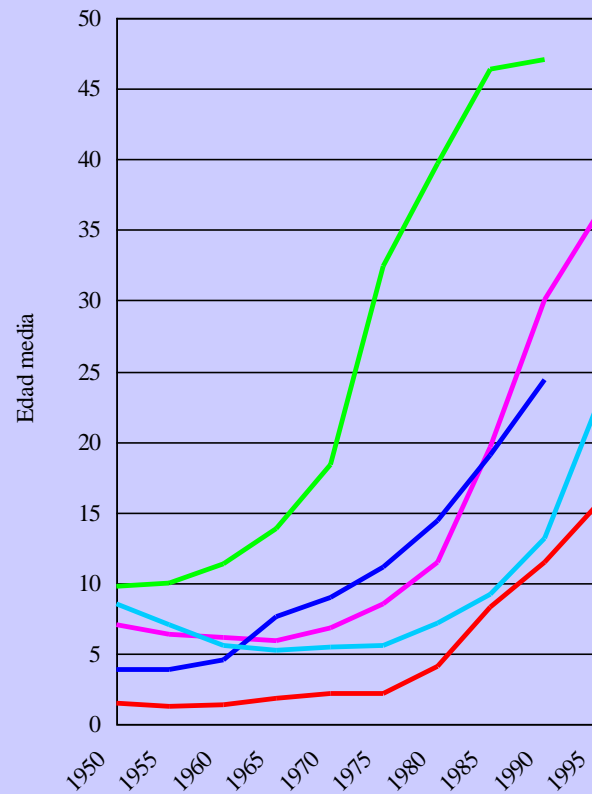

LA SEGUNDA TRANSICIÓN DEMOGRÁFICA: EL CONTROL DE LAS TRAYECTORIAS REPRODUCTIVAS YA DIFERENCIA

América Latina y el Caribe: edad media al primer nacimiento según nivel de educación, mujeres de 25 a 29 años al momento de la encuesta, países seleccionados

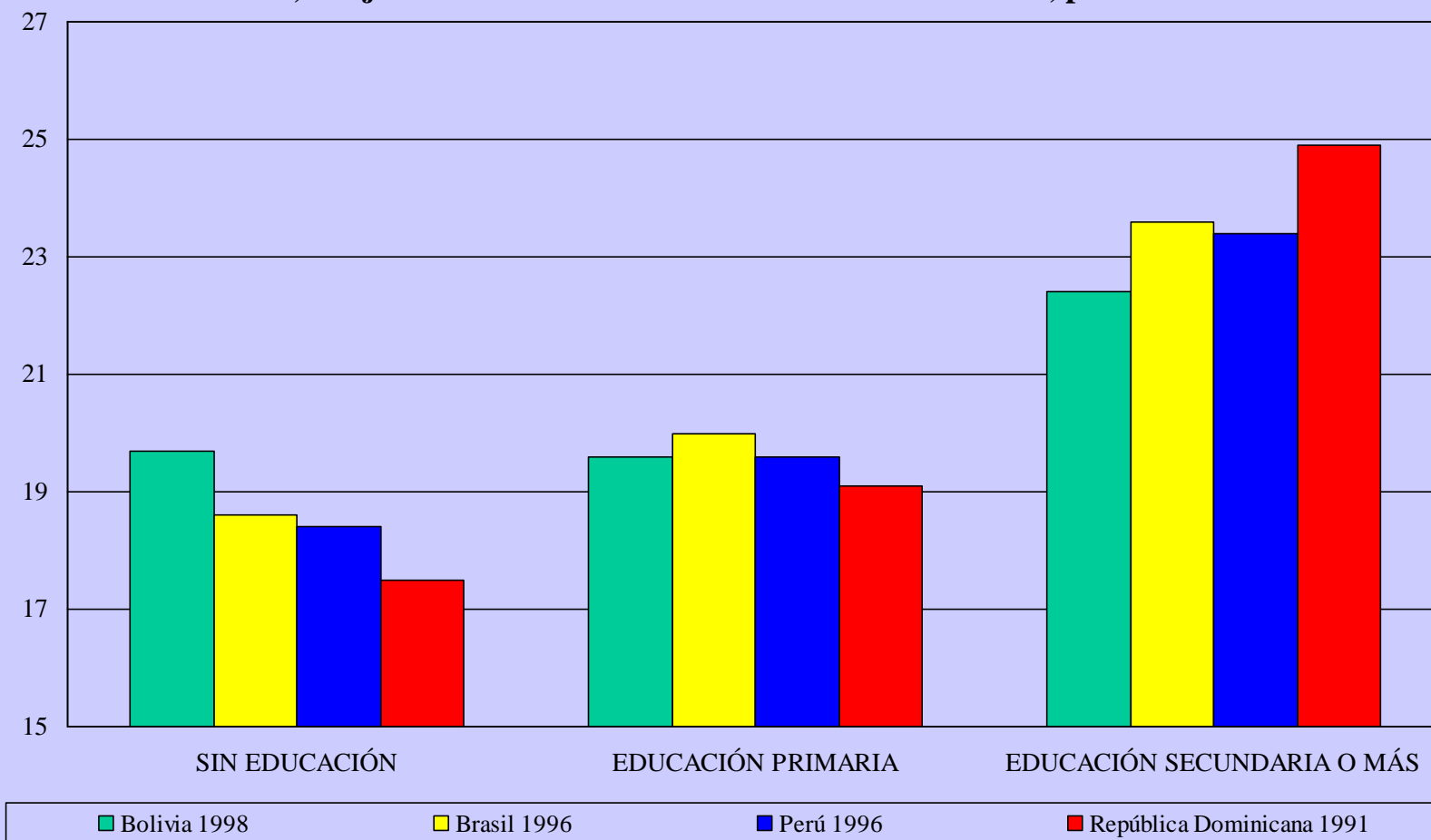

INSUMOS PARA POLÍTICAS Y CONCLUSIÓN

- ✓ **Es posible controlar riesgos sociodemográficos**
- ✓ **Hay riesgos de avance inexorables y otros que parecen difíciles de evitar**
- ✓ **Hay un abanico de opciones para mejorar la capacidad de respuesta**
- ✓ **La compleja dualidad de los riesgos sociodemográficos en América Latina y el Caribe**
- ✓ **El balance final: de dulce, de agraz y de incertidumbre**