



---

## **Líneas de acción de CAF en el financiamiento a la MIPyME**

---

**Corporación Andina de Fomento  
30 de noviembre de 2009**

# ESQUEMA DE LA PRESENTACIÓN

- **LA CAF**
- ¿POR QUÉ APOYAR AL FINANCIAMIENTO DE LA MIPYME?
- ACCIÓN DE CAF EN LA ATENCIÓN A LA MIPYME

# LA CAF

Institución financiera multilateral que apoya el desarrollo sostenible y la integración regional

## PAÍSES MIEMBROS

- Bolivia
- Colombia
- Ecuador
- Perú
- Venezuela
- Argentina
- Brasil
- Chile
- Costa Rica
- España
- Jamaica
- México
- Panamá
- Paraguay
- 15 Bancos privados de la región
- Trinidad & Tobago
- Uruguay
- República Dominicana



# CARTERA Y APROBACIONES

## Aprobaciones

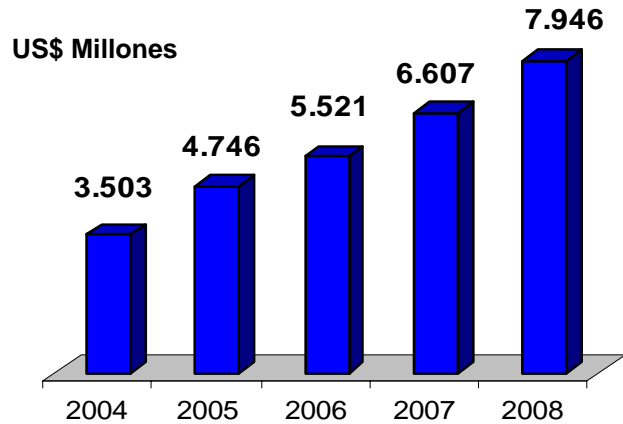

## Cartera Total

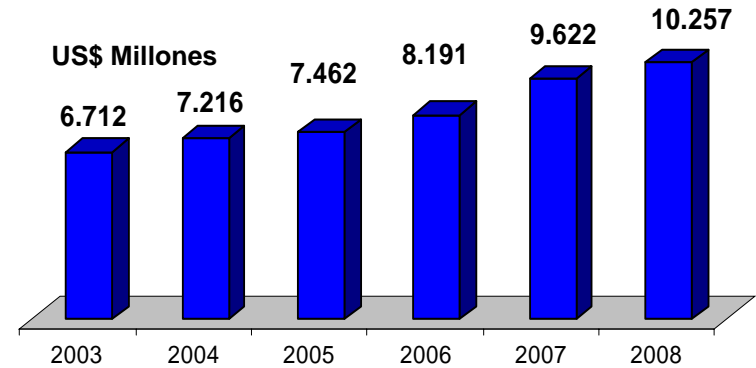

## Aprobaciones por Sector Estratégico

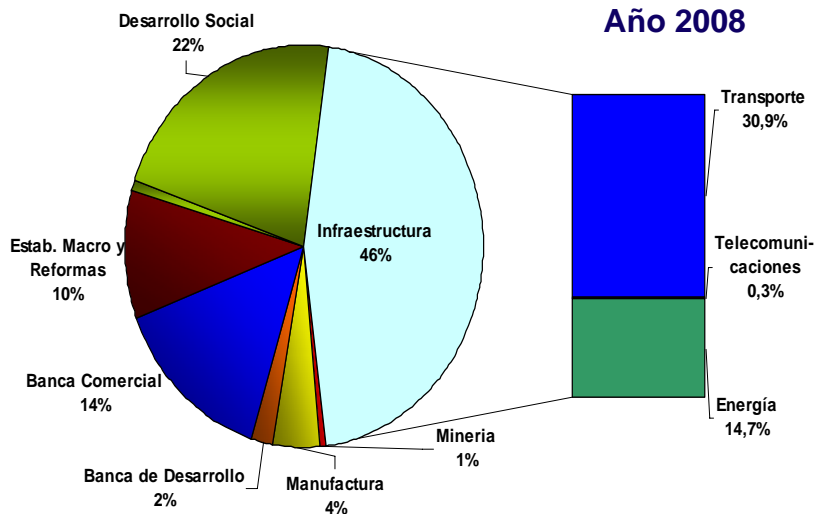

## Cartera por país

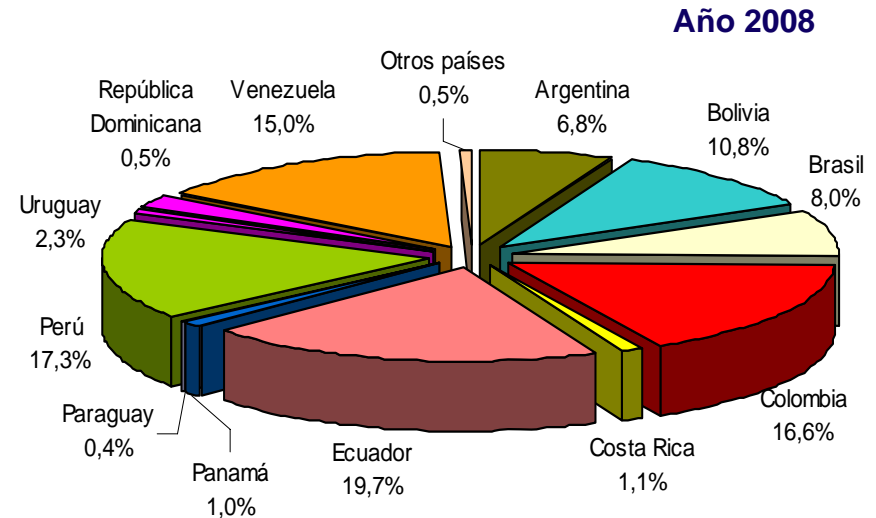

# CAF: MEJOR EMISOR LATINOAMERICANO

Escala

**STANDARD  
& POOR'S**



**FitchRatings**

1	AAA		Aaa		AAA	
	AA+		Aa1		AA+	
2	AA		Aa2		AA	
	AA-		Aa3		AA-	
3	A+	<b>CAF</b> Chile	A1	<b>CAF</b>	A+	<b>CAF</b>
	A	Trinidad & Tobago	A2	Chile	A	Chile
	A-		A3		A-	
4	BBB+	México	Baa1	México / Trinidad & Tobago	BBB+	México
	BBB		Baa2		BBB	
	BBB-	Perú / Brasil	Baa3		BBB-	Perú / Brasil
5	BB+	Colombia/Panamá	Ba1	Perú/Col/Brasil/CR/Panamá	BB+	Colombia/Panamá/Guatem.
	BB	Costa Rica/Guatemala	Ba2	Guatemala	BB	Costa Rica
	BB-	Venezuela / Uruguay	Ba3	Uruguay	BB-	Uruguay
6	B+	Rep.Dom./Jamaica/Paraguay	B1	Jamaica	B+	Venezuela
	B		B2	Venezuela / Rep. Dominicana	B	Rep. Dominicana / Jamaica
	B-	Bolivia / Argentina	B3	Bolivia / Argentina/Paraguay	B-	Bolivia
7	CCC+		Caa1		CCC+	
	CCC		Caa2		CCC	
	CCC-		Caa3		CCC-	
8	n.a.		n.a.		n.a.	
	CC		Ca	Ecuador	CC	
	n.a..		n.a..		n.a..	
9	n.a.		n.a.		n.a.	
	C		C		C	
10	n.a.		n.a.		n.a.	
	S.D	Ecuador			RD	Argentina / Ecuador

# ESQUEMA DE LA PRESENTACIÓN

- LA CAF
- **¿POR QUÉ APOYAR AL FINANCIAMIENTO DE LA MIPYME?**
- ACCIÓN DE CAF EN LA ATENCIÓN A LA MIPYME

# LAS MIPYME SON UNA PARTE CRÍTICA DE NUESTRAS ECONOMÍAS

## Aporte a la economía de América Latina y El Caribe:

- +95% del parque empresarial
- +60% de la mano de obra
- +40% del VBP.

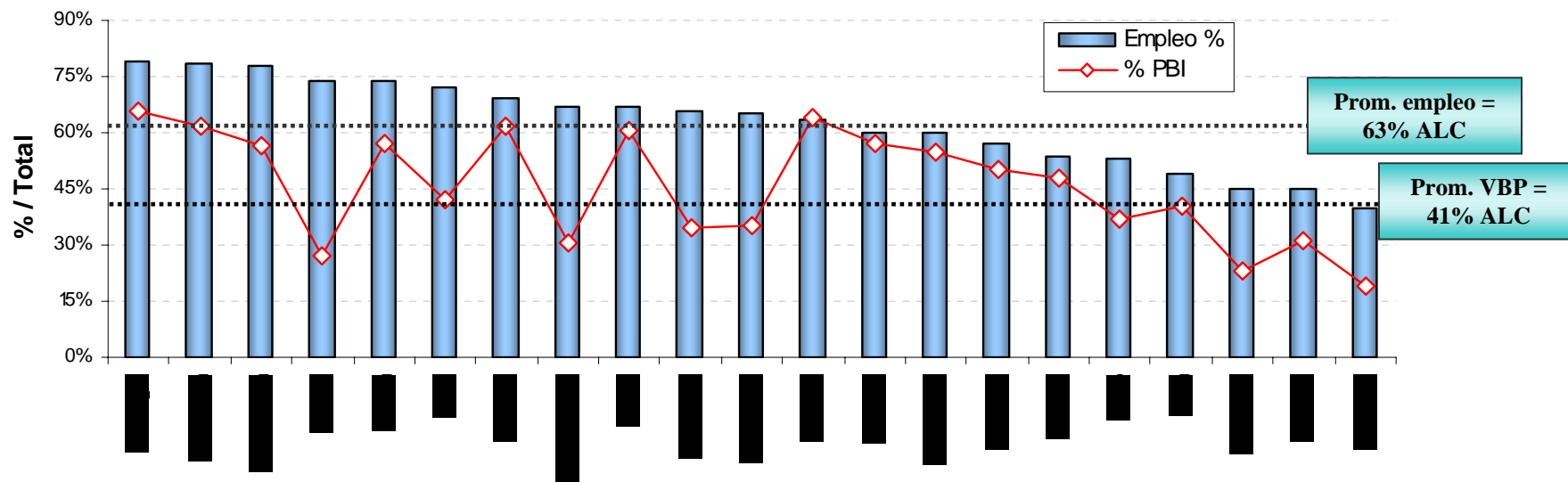

Fuente: En base a IERAL, CEPAL, CAN, Bolsa de Valores de Venezuela.

# RESTRICCIONES FINANCIERAS AFECTAN ESPECIALMENTE A LAS PYME

Restricciones empresariales en América Latina por Tamaño de Empresa  
(1=sin restricción, 4=alta restricción)

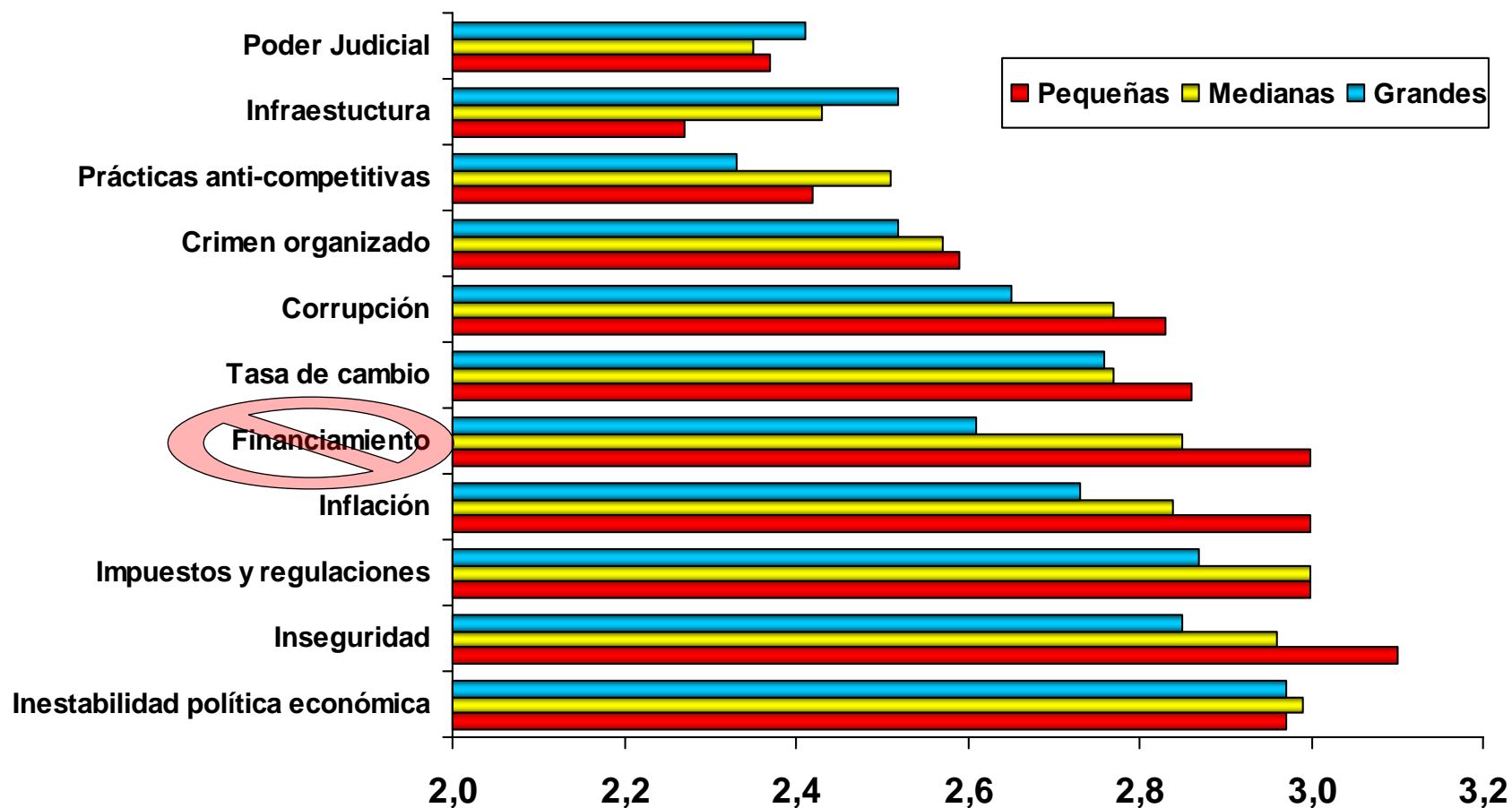



# EL ACCESO AL FINANCIAMIENTO LIMITA CAPACIDAD DE LAS PYME PARA EXPORTAR

Factores identificados por la PYME como limitantes para exportar...

<b>Incidencia</b>	<b>Alta</b>	<b>Media</b>	<b>No Incide</b>
<b>Limitado financiamiento</b>	<b>86%</b>	<b>14%</b>	<b>0%</b>
<b>Desconocimiento del mercado regional y de sus canales de comercialización</b>	<b>83%</b>	<b>17%</b>	<b>0%</b>
<b>Falta de contacto con agentes de otros países</b>	<b>53%</b>	<b>28%</b>	<b>20%</b>
<b>Carencia de planes y estrategias comerciales</b>	<b>59%</b>	<b>41%</b>	<b>0%</b>
<b>Costo de transporte</b>	<b>52%</b>	<b>34%</b>	<b>14%</b>
<b>Reducida participación en ferias y misiones comerciales</b>	<b>48%</b>	<b>52%</b>	<b>0%</b>
<b>Cumplimiento de normas y requisitos técnicos</b>	<b>48%</b>	<b>45%</b>	<b>7%</b>
<b>Inadecuación de la oferta a los requerimientos del mercado regional</b>	<b>45%</b>	<b>41%</b>	<b>14%</b>
<b>Precios no competitivos</b>	<b>38%</b>	<b>52%</b>	<b>10%</b>
<b>Deficiencias en el etiquetado, envasado y embalaje</b>	<b>32%</b>	<b>43%</b>	<b>25%</b>

Fuente: IERAL de Fundación Mediterránea en base a Encuesta de ALADI.

# OBJETIVO: BANCARIZACIÓN

Una de las condiciones fundamentales para conseguir una economía próspera y avanzada en América Latina, constituye extender el “acceso” universal a servicios financieros

- **559 millones de habitantes en LAC\***
- **El indicador tradicional de profundización financieras (créditos/PIB) se ubica en promedio alrededor de 30% frente a más del 100% en los países desarrollados.**
- **Menos del 30% de la población mayor de 18 años tiene acceso a servicios financieros \*\***

Indicadores de profundización financiera		
	Promedio 2004-2007	
	Créditos/PIB	N° Cajeros/ 100.000 Habitantes
<b>América Latina</b>	<b>30%</b>	<b>6.5</b>
<b>Chile</b>	58%	9.4
<b>Uruguay</b>	34%	6.4
<b>Bolivia</b>	33%	1.5
<b>Brasil</b>	26%	14.6
<b>Perú</b>	19%	4.2
<b>Colombia</b>	18%	8.7
<b>México</b>	14%	7.6
<b>Argentina</b>	10%	10.0
<b>Venezuela</b>	10%	4.4
<b>Economías desarrolladas</b>	<b>114%</b>	<b>31</b>

\* Fuente: Informe del banco Mundial Ago/08

\*\* Fuente: Pior, Francesc y Santomé, Javier “mejores Prácticas en políticas públicas de bancarización en Latinoamérica” IESE Business School, Universidad de Navarra.

Fuente cuadro: International Financial Statistics / Beck, Demirgüç-Kunt y Martínez Pereira (2005)

# ESQUEMA DE LA PRESENTACIÓN

- LA CAF
- ¿POR QUÉ APOYAR AL FINANCIAMIENTO DE LA MIPYME?
- **ACCIÓN DE CAF EN ATENCIÓN A LA MIPYME**

# AGENDA PARA EL DESARROLLO INTEGRAL DE CAF

**Crecimiento sostenido  
de calidad**



**Eficiencia**

**Estabilidad**

**Equidad**

**Balances  
Macroeconómicos**

**Inversión en todas  
las formas de capital**

**Aumento en  
productividad**

**Inclusión social**

**Sostenibilidad  
ambiental**

# EL APOYO DE CAF A LA MIPYME

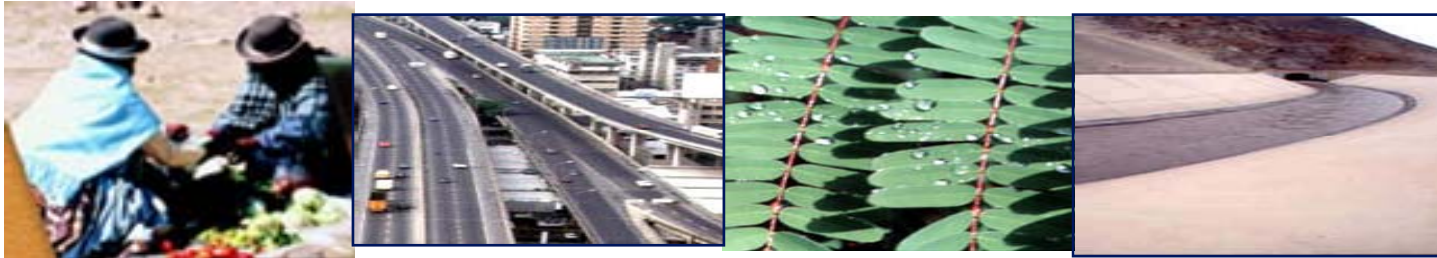

## Dos líneas de acción para apoyar a la MIPyME

Apoyo y mejoramiento  
del acceso a  
financiamiento

Desarrollo y promoción  
de capacidades  
competitivas (PAC)

# ¿CÓMO OPERAMOS?

**Operaciones de financiamiento: créditos - inversiones**

**Operaciones financieramente sostenibles**

**Deficiencias de mercado**

**En alianza con instituciones locales**



**Impacto en volumen o valor agregado**



**INNOVACIÓN**



**ESCALABLE**



**NUEVOS MERCADOS**



**DEMOSTRATIVO**

# LÍNEAS DE ACCIÓN

- **FINANCIAMIENTO INTEGRAL A IMF**
- **INVERSIÓN EN FONDOS DE CAPITAL DE RIESGO PARA PYME**
- **RE-AFIANZAMIENTO / CO-AFIANZAMIENTO DE / CON SISTEMAS DE GARANTÍAS DE CRÉDITO**
- **FINANCIAMIENTO A CADENAS PRODUCTIVAS (p. ej. CHANNEL FINANCING, FACTORING)**
- **LEASING**

# Financiamiento de la Microempresa

Un total de 49 operaciones en 12 países





# Financiamiento de la PyME

Un total de 22 operaciones en 11 países

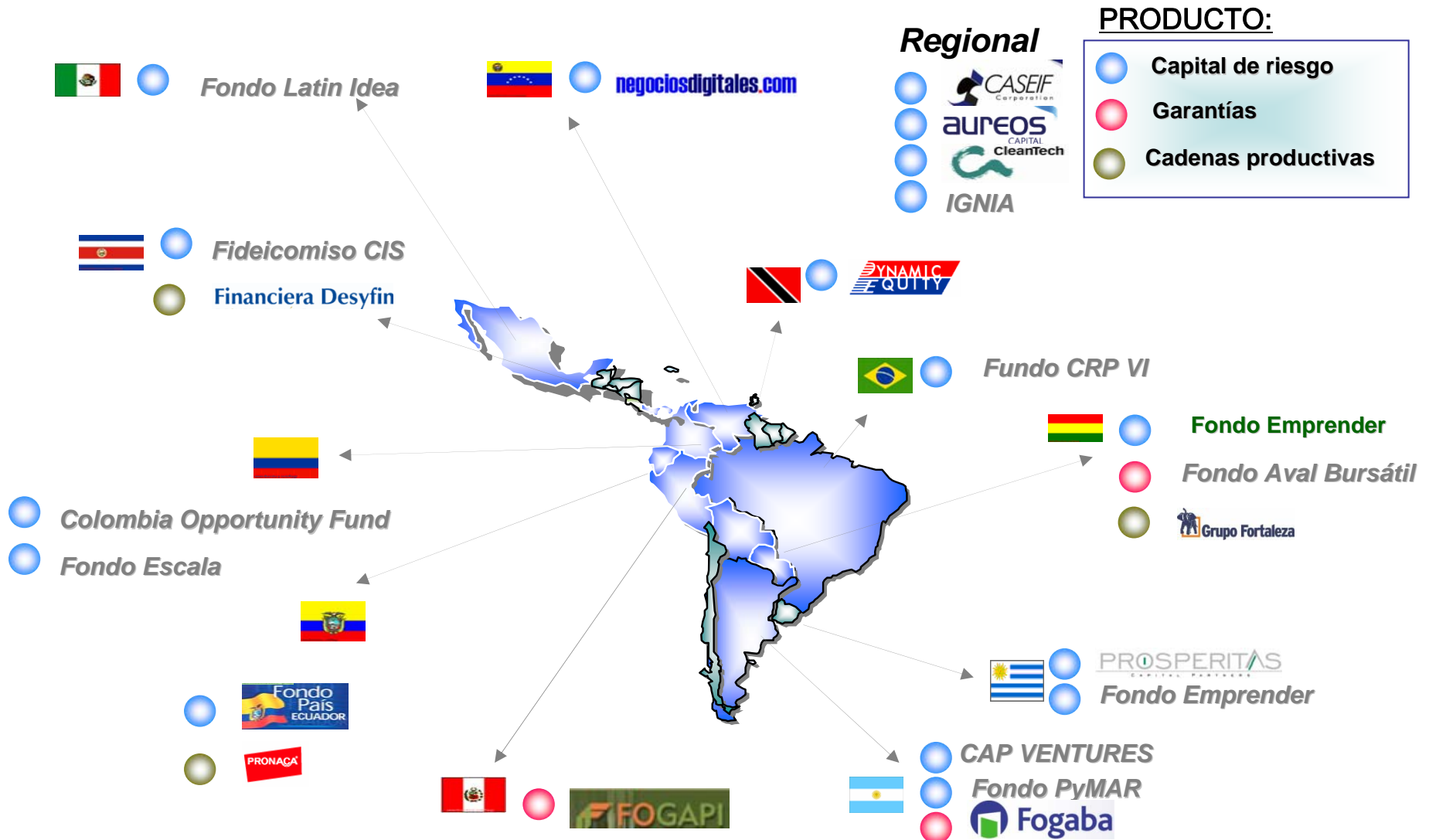

# 31 OPERACIONES DE COOPERACIÓN TÉCNICA VIGENTES



## APOYO A LAS IMF

- Desarrollo institucional y gerencial
- Facilidades de acceso a las TIC
- Consolidación gremial
- Transformación en instituciones reguladas
- Desarrollo de marcos regulatorios

## APOYO A LAS PYME

- Fortalecimiento de la industria de capital de riesgo
- Estudios, publicaciones y eventos de difusión



# Gracias



*<http://www.caf.com>*