

# INLiSa

Instituto Nacional de Litio y Salares

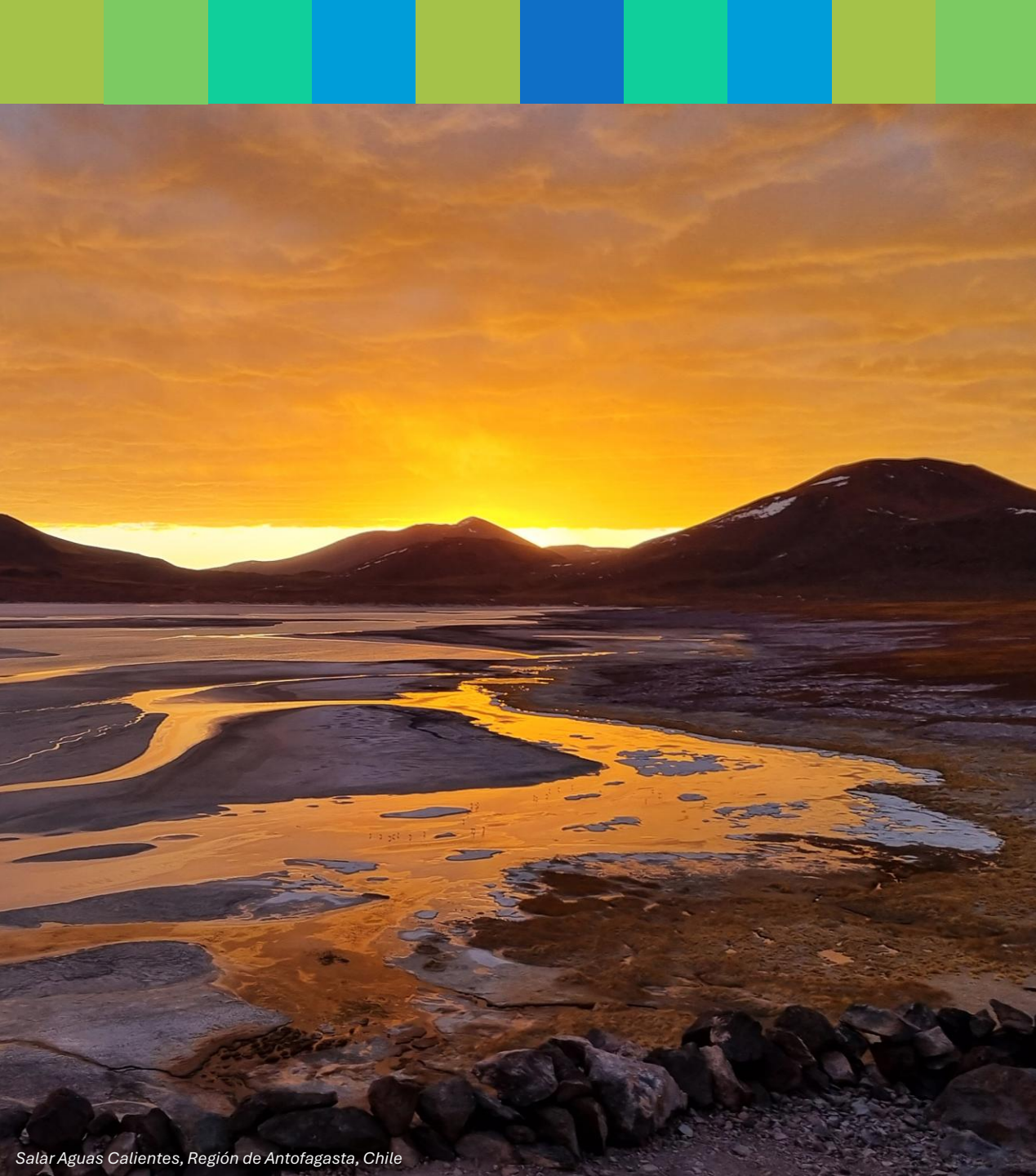

[www.inlisa.cl](http://www.inlisa.cl)



# INLiSa

## Instituto Nacional de Litio y Salares

INLiSa es una corporación de derecho privado cuyos socios fundadores incluyen a los Ministerios de Ciencia, Tecnología, Conocimiento e Innovación (CTCI), Minería, Medio Ambiente y a la CORFO.

INLiSa posee su domicilio en la Comuna de San Pedro de Atacama y tendrá sede en la Región de Antofagasta y en la Región de Atacama, sin perjuicio de poder establecer sedes en otras regiones donde existan salares.



# Objetivos de INLiSa

Generar, aplicar y compartir conocimientos, tecnología e información, para contribuir al desarrollo sostenible de la cadena de valor de la industria del litio y a la gestión sostenible del valor económico, ambiental y social de los salares de Chile.

INLiSa podrá relacionarse con el Sistema Nacional de CTCl, con entidades internacionales, con la sociedad civil y con las comunidades locales y pueblos indígenas.

# Objetivos de INLiSa

En particular, INLiSa podrá desarrollar, entre otras, las siguientes actividades relacionadas con **salares, cadena de valor del litio, protección de los salares, y sus actividades vinculadas**:

- a) Promover, coordinar y desarrollar **investigación** en diversas áreas del conocimiento.
- b) Desarrollar, difundir y transferir **tecnologías**, conocimientos e innovaciones.
- c) Desarrollar, coordinar o encargar informes, estudios y otras actividades de **vigilancia tecnológica**.
- d) Generar y **hacer disponible al público información y conocimiento** sobre recursos naturales, servicios ecosistémicos, actividades humanas y todas las demás materias relevantes para la gestión sostenible de los salares.
- e) Contribuir al desarrollo y mantención de **sistemas de monitoreo** de variables ambientales relevantes en salares, en colaboración con instituciones públicas, académicas, empresas, organizaciones sin fines de lucro, la comunidad local y pueblos indígenas.
- f) Relacionarse y establecer mecanismos de intercambio, cooperación y **colaboración con instituciones públicas y privadas, nacionales o extranjeras**.
- g) Contribuir y colaborar con servicios públicos para el desarrollo de **normas y estándares técnicos**.
- h) Desarrollar **programas de divulgación** científica, ciencia ciudadana, intercambio de saberes y promoción del conocimiento, especialmente con las comunidades locales y pueblos indígenas.
- i) Gestionar, de **fuentes nacionales o internacionales, recursos para la investigación y desarrollo**, para encomendar o ejecutar estudios o divulgación científica y, en general, para efectuar cualquier actividad no empresarial enmarcada dentro de sus objetivos.

# Áreas de Trabajo

Salares	Tecnología	Comunidades	Ciencia Ciudadana
Investigación en caracterización de salares y sus dinámicas.	Evaluación y desarrollo de tecnología para explotación de salares y nuevos productos.	Investigación sobre impacto socio-cultural de la industria del litio y salares.	Programa de divulgación del conocimiento. Repositorio de conocimientos. Ciencia y tecnología con la comunidad. Intercambio de conocimientos.

# Avances a la Fecha

Depósito de los estatutos en la Municipalidad de San Pedro de Atacama

Ingreso, por parte del Ministerio de Ciencia, de los estatutos a la Contraloría General de la República para toma de razón

Asamblea de Socios:  
Designación del Directorio del Instituto

Firma convenio entre CORFO e INLiSa

28 de junio 2024

2 de septiembre 2024

12 de septiembre 2024

19 de diciembre 2024

7 de enero 2025

17 de enero 2025

28 de febrero 2025

17 de marzo 2025

Aprobación de los estatutos por parte de la Municipalidad, e inscripción del Instituto en el Registro de Personas Jurídicas sin Fines de Lucro del Servicio Civil

Publicación en el Diario Oficial de los estatutos del Instituto de Lito y Salares

Primera sesión de directorio e hito de lanzamiento INLiSa

Director Ejecutivo comienza funciones de tiempo completo

# Directorio INLiSa



**Arlene Ebensperger Jessen**  
Directora Min CTCI  
Presidenta



**Verónica Molina Trincado**  
Directora MMA



**Pablo Rojas Varas**  
Director GORE Antofagasta  
Secretario

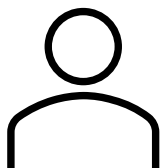

**[por nombrar]**  
Director/a Pueblos Originarios



**Virginia Garretón Rodríguez**  
Directora Min Minería  
Tesorera



**Leonardo Valenzuela Valencia**  
Director CORFO



**Marcos Cabello Montecinos**  
Director GORE Atacama



**Hernán Cáceres Venegas**  
Director Ejecutivo  
hernan.caceres@inlisa.cl



# INLiSa: Un espacio estratégico para construir futuro

INLiSa es una expresión concreta del compromiso del Estado con el desarrollo sostenible del litio y la protección de los salares.

Su origen público le otorga una legitimidad única para **articular conocimientos, capacidades e intereses diversos.**

Desde su instalación, el Instituto busca ser una **plataforma de diálogo, investigación y colaboración,** que permita avanzar en una industria del litio más equilibrada, transparente y vinculada con los territorios.

**Más que ofrecer respuestas cerradas, INLiSa abre un espacio necesario para construirlas colectivamente.**

INLiSa

Instituto Nacional de Litio y Salares

[contacto@inlisa.cl](mailto:contacto@inlisa.cl)

[www.inlisa.cl](http://www.inlisa.cl)

