

**República Argentina**

**La contribución de  
los programas  
sociales al logro de  
los Objetivos de  
Desarrollo del Milenio**

**Santiago de Chile – Setiembre 2008**



PRESIDENCIA DE LA NACION

## Objetivos de Desarrollo del Milenio

# Grandes orientaciones de la política social de Argentina

- Centro en el desarrollo humano, la persona y la familia
- Ejercicio efectivo de los derechos
- Inclusión y cohesión social - Atención a las asimetrías regionales
- Integralidad de la intervención y abordaje territorial
- El trabajo como eje de inclusión por excelencia

## Objetivos de Desarrollo del Milenio

### El trabajo como eje de inclusión social

- El principal factor para la baja de la pobreza y la indigencia fue el dinamismo del mercado de trabajo
- Se crearon oportunidades de empleo con bajas exigencias de calificación
- Han permanecido en la pobreza las familias con mayores brechas entre los ingresos disponibles y las necesidades resultantes de su estructura demográfica
- También aquellos con menor calificación laboral

# Objetivos de Desarrollo del Milenio

## Evolución del Salario Mínimo Nominal

Indice base 100 = Dic '01

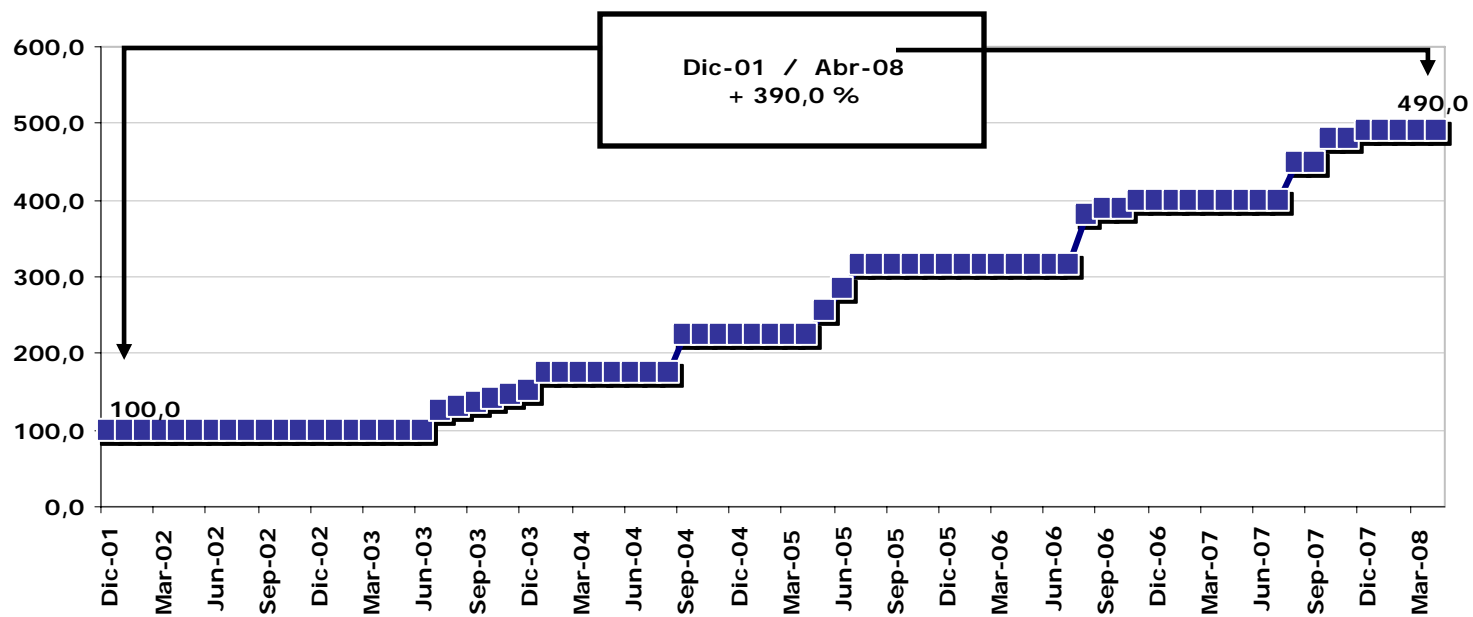

### Evolución del Salario Mínimo Real

Deflactado por IPC  
Índice base 100 = Dic '01

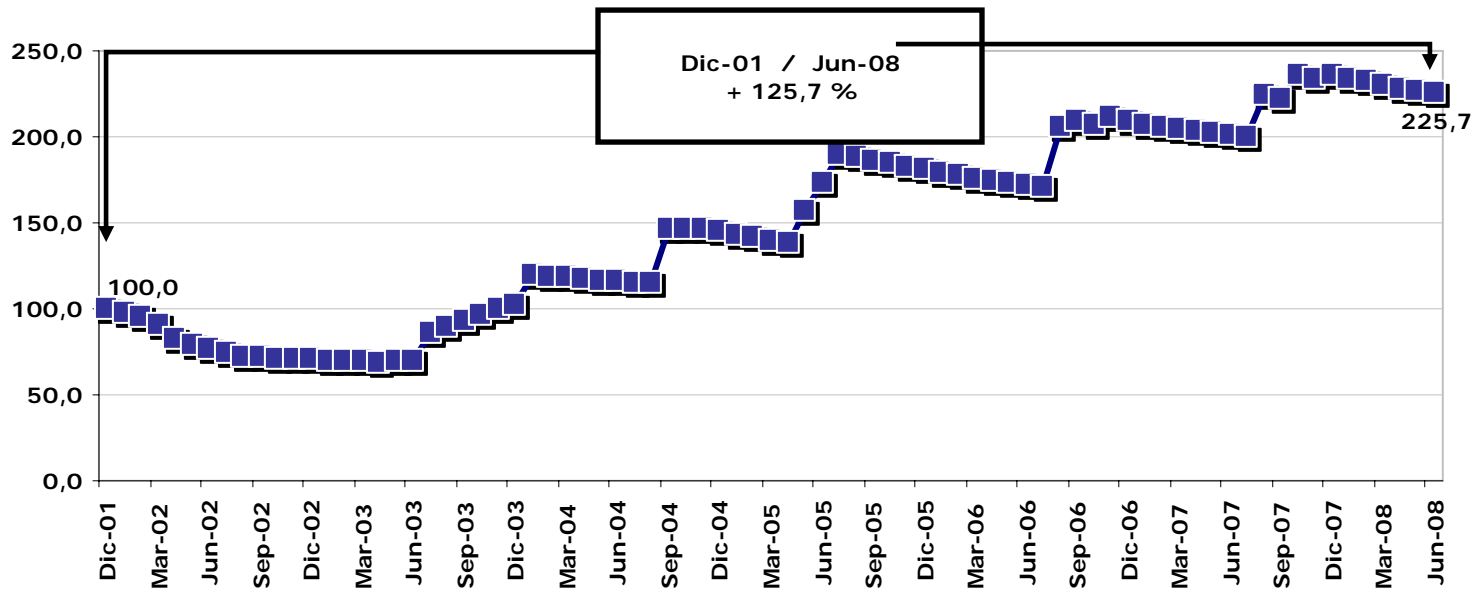

## Objetivos de Desarrollo del Milenio

### Caracterización de la política social hacia los sectores más vulnerables

Red de protección social que articula:

- Asistencia entendida como “protección básica”
- Promoción de oportunidades para crear activos patrimoniales, familiares y comunitarios

**Objetivos  
de Desarrollo  
del Milenio**

**Programas sociales  
hacia los sectores  
más vulnerables**

- ✓ Programa de Seguridad Alimentaria
- ✓ Programas de Ingreso
- ✓ Programa Remediar
- ✓ Plan de Economía Social
- ✓ Plan Ahí
- ✓ Plan FinES

## Objetivos de Desarrollo del Milenio

### Los Programas de Ingreso hoy Subsidios monetarios

<b>Becas Estudiantiles:</b>	<b>518.121</b>
<b>Jefes y Jefas de Hogar:</b>	<b>761.205</b>
<b>PAMI Subsidios de Asistencia Socio- Sanitaria:</b>	<b>1.223.671</b>
<b>Pensiones no contributivas (PNC):</b>	<b>566.000</b>
<b>Plan Familias por la Inclusión social</b>	<b>470.000</b>
<b>Seguro de Capacitación y Empleo</b>	<b>80.000</b>



## Objetivos de Desarrollo del Milenio

### Perfil de los beneficiarios del Plan Familias

#### Composición del Hogar

Monoparental: 78,71%

Completo: 21,29%

Edad promedio del titular: 36 años

Promedio de Hijos del Titular: 2,40

## Objetivos de Desarrollo del Milenio

### Perfil de los beneficiarios del Plan Familias

#### Descripción de los titulares

Sexo Femenino: 96%

Sexo masculino: 4%

#### Nivel Educativo

Primario/EGB incompleto: 32%

Primario/EGB completo: 49%

Secundario/Polimodal incompleto: 19%

## Objetivos de Desarrollo del Milenio

## Acerca del gasto social del gobierno nacional

En el 2002 del total de erogaciones en subsidios monetarios más del 75% fue responsabilidad conjunta del seguro de desempleo y de los planes de empleo

La incidencia de los programas de empleo disminuye entre el 2003-2006 del 73.9% al 43.2%

A partir del 2003 la relación entre el gasto por servicios sociales y PBI se mantiene estable mientras que la inversión pública social (gasto en programas sociales) se incrementa. El Gasto social focalizado se duplica en su relación con el Gasto Publico Total, entre 2002 y 2006 (de un 8% al 17%)

# Gasto público, social y por línea de intervención social de la Administración Pública Nacional 2000 -2006.

---

	2000	2001	2002	2003	2004	2005	2006
<i>En millones de pesos corrientes</i>							
<b>A. Gasto Público Total</b>	49228	48935	45806	59806	65623	88298	107.808
<b>B. Servicios Sociales</b>	29366	28651	30742	38570	43647	52777	66.361
<b>C. Total Inversión Pública Social</b>	4253	3965	6458	9533	12155	15689	18.442
<i>C.1. Inversión Pública Social (GSF) – Programas Sociales</i>	2216	2236	4867	6941	8113	8885	10.355
<i>C.2. Inversión Pública Social - Infraestructura y Vivienda</i>	2037	1728	1591	2592	4041	6803	8.086
<b>D. PBI en pesos corrientes</b>	284204	268697	312580	375909	447643	531939	654.413
<i>En porcentajes</i>							
Gasto público total / PBI (A/D)	17,3	18,2	14,7	15,9	14,7	16,6	16,5
Servicios sociales / PBI (B/D)	10,3	10,7	9,8	10,3	9,8	9,9	10,1
Gasto social focalizado / PBI (C/D)	1,5	1,5	2,1	2,5	2,7	2,9	2,8
Servicios sociales / Gasto público total (B/A)	59,7	58,6	67,1	64,5	66,5	59,8	61,6
Gasto social focalizado / Gasto público total (C/A)	8,6	8,1	14,1	15,9	18,5	17,8	17,1

---



## Evolución Pensiones No Contributivas 2003-2007

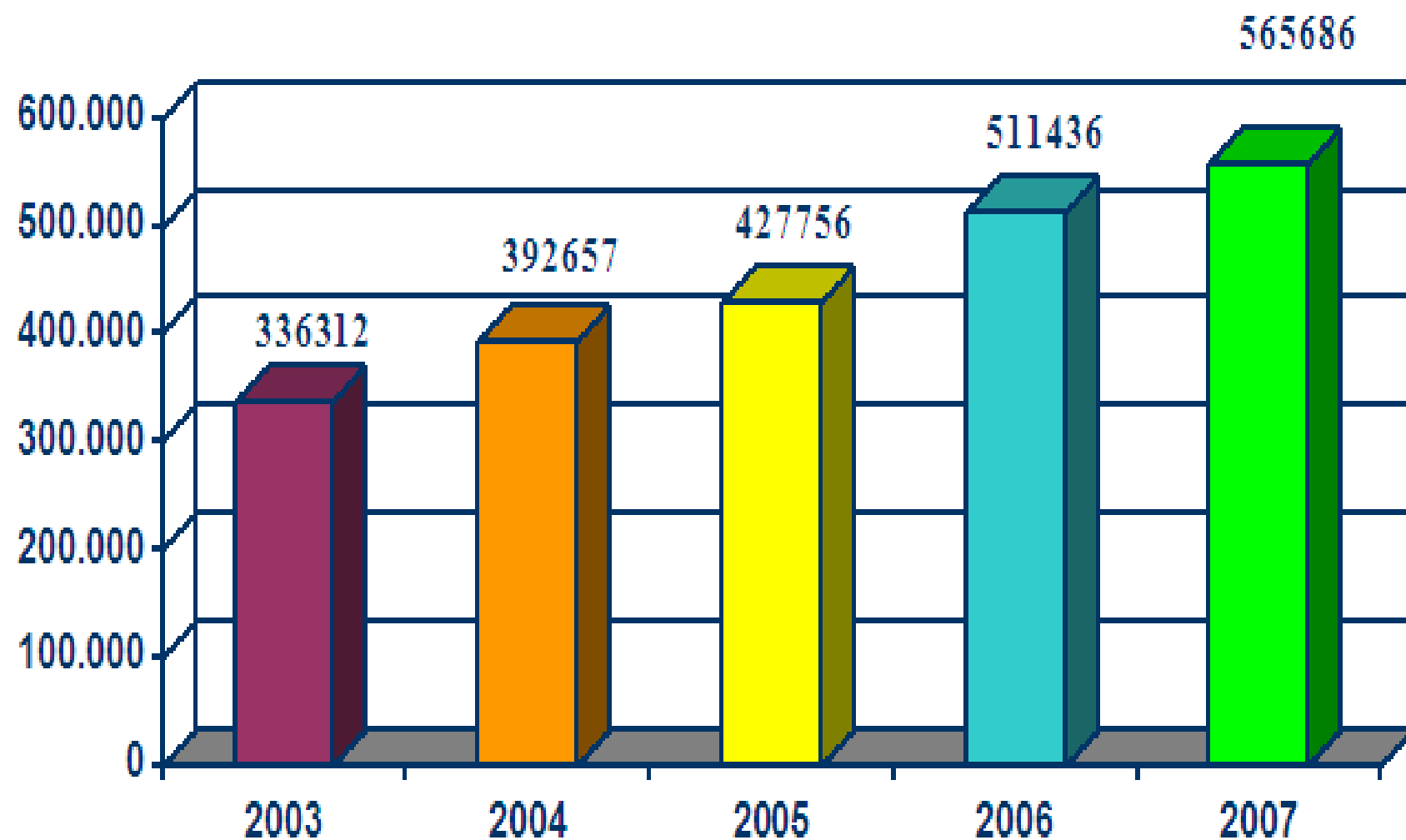

## Evolución de montos por tipo de pensión (2003-2007)

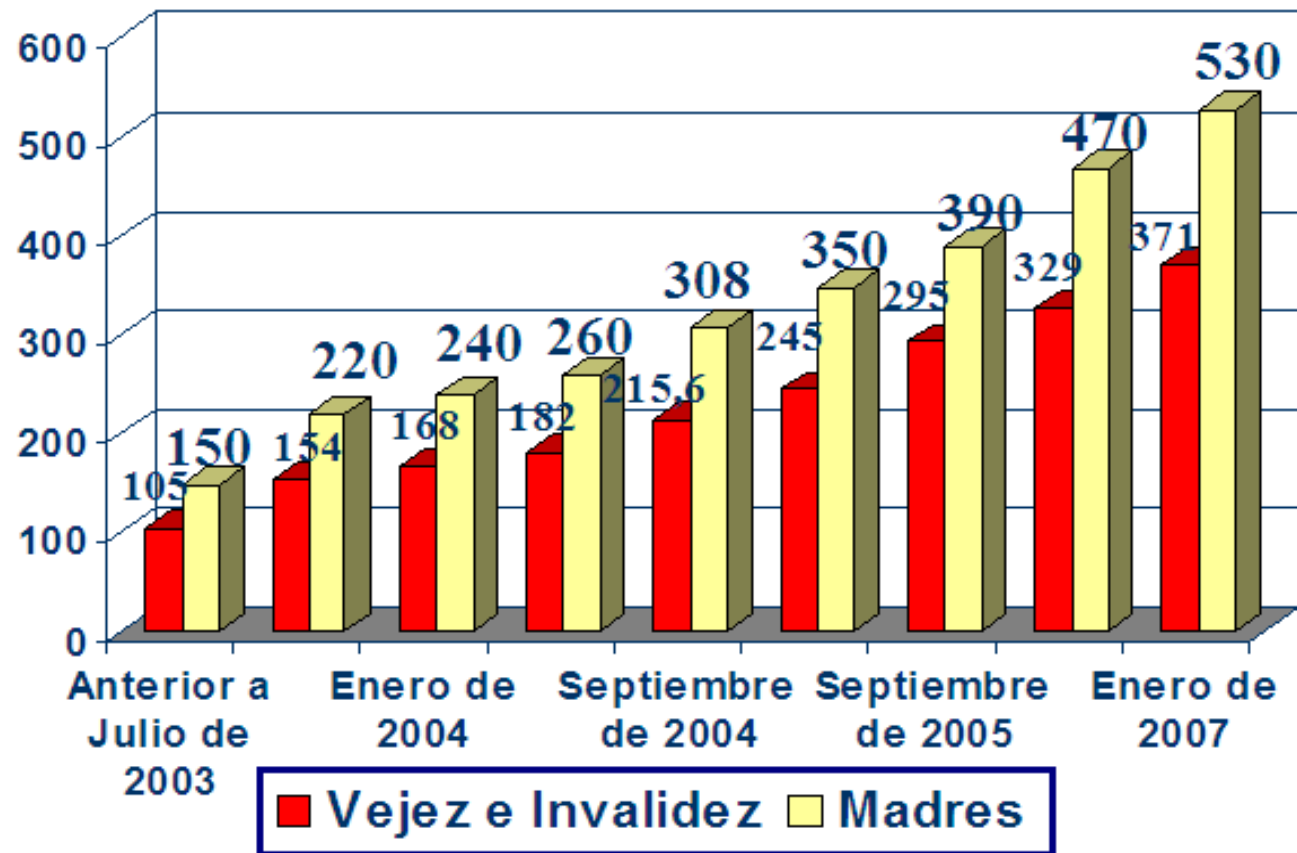

## **Las cuestiones estructurales de la Argentina**

- Distribución inequitativa de los activos
- Asimetrías regionales



## **Las cuestiones estructurales de la Argentina**

### *Distribución inequitativa de los activos*

En el primer trimestre de 2007, para el total de los 31 aglomerados urbanos, el ingreso per capita del decil 10 fue 30 veces mayor que el del decil 1

## Objetivos de Desarrollo del Milenio

## Las cuestiones estructurales de la Argentina

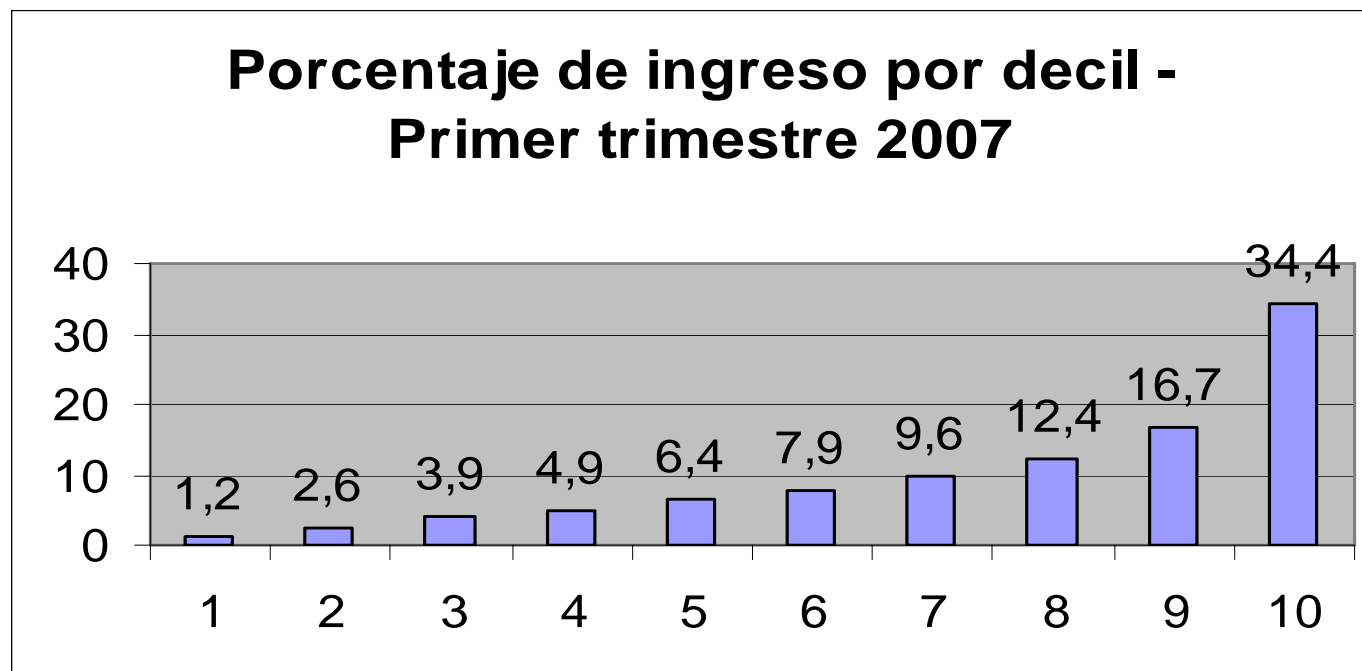

# Objetivos de Desarrollo del Milenio

## Pobreza e Indigencia Según Regiones

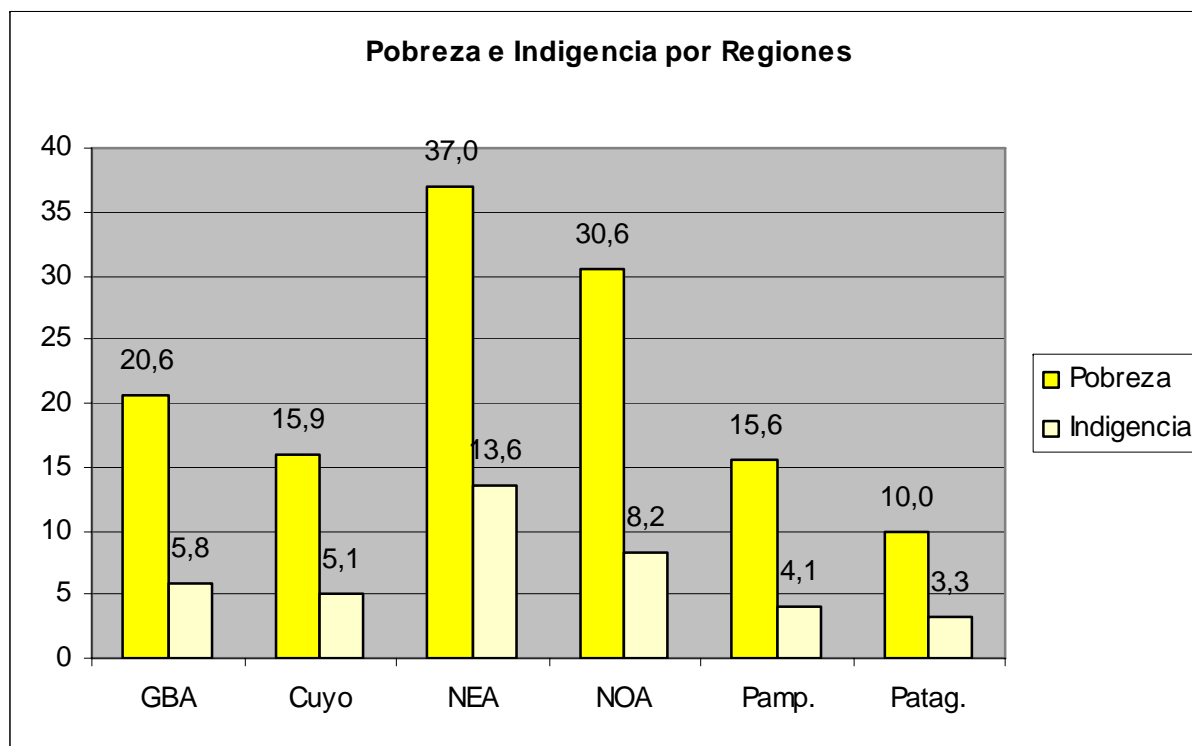

Fuente: EPH, INDEC. Primer último trimestre 2007- primer trimestre 2008.

## Objetivos de Desarrollo del Milenio

## Desafíos pendientes



### Erradicar la pobreza y el hambre

- Erradicar la indigencia
- Endurecer la meta de pobreza



## Objetivos de Desarrollo del Milenio

## Desafíos pendientes



### Alcanzar la educación básica universal

- Promover la educación temprana antes de preescolar.
- Mejorar sensiblemente la tasa de egreso de los alumnos del secundario para garantizar la completitud de 13 años de educación básica



## Objetivos de Desarrollo del Milenio

## Desafíos pendientes



### **Promover el trabajo decente**

- Incrementar la cantidad y la calidad del empleo
- Incrementar la cobertura social de los desocupados y mejorar el acceso a las prestaciones de la previsión social
- Erradicar el trabajo infantil



## Objetivos de Desarrollo del Milenio

## Desafíos pendientes



### **Promover la equidad de género**

- Mejorar la brecha de ingresos laborales entre mujeres y varones
- Incrementar la ocupación de puestos jerárquicos de las mujeres, particularmente en el sector privado



## Objetivos de Desarrollo del Milenio

## Desafíos pendientes



### Reducir la mortalidad infantil

- Reducir la mortalidad neonatal y mejorar el control prenatal.





## Objetivos de Desarrollo del Milenio

## Desafíos pendientes



### Mejorar la salud materna

- Disminuir la mortalidad materna por causas evitables
- Mejorar el control preconcepcional, la atención del parto y del aborto no punible y del post-aborto.



## Objetivos de Desarrollo del Milenio

## Desafíos pendientes



### **Combatir el HIV/SIDA; el Chagas, la Tuberculosis, el Paludismo y otras enfermedades**

- Aumentar la cobertura y el cumplimiento del Tratamiento Abreviado Estrictamente Supervisado (TAES)
- Incrementar la certificación de la transmisión vectorial del Chagas y garantizar el control del vector en las provincias con certificación.



## Objetivos de Desarrollo del Milenio

## Desafíos pendientes



### **Asegurar un medio ambiente sostenible**

- Incrementar el porcentaje de superficie cubierta con bosque nativo ya que ha experimentado un leve descenso en los últimos años.
- Aumentar el porcentaje de participación de las fuentes renovables en la OTEP
- Mejorar las condiciones de saneamiento básico a partir de la ampliación de la cobertura de cloacas y agua de red.



**Objetivos  
de Desarrollo  
del Milenio**

**El marco de un pacto para la Inclusión  
Social**

**Los Objetivos de Desarrollo  
del Milenio  
El Bicentenario**

República Argentina

# Objetivos de Desarrollo del Milenio

Muchas Gracias



PRESIDENCIA DE LA NACION