

FUNDO AMAZONIA

Março 2016

A man in a dark long-sleeved shirt and maroon shorts stands in the bow of a red wooden boat on a river. He is casting a large, white fishing net into the water. The net is spread wide, creating a large, fan-like shape. The river is surrounded by dense green forest and rocky banks. The water is a murky, brownish-green color. The scene is captured from a low angle, looking up at the man and the net.

Desmatamento anual na Amazônia Legal (1988 – 2015)

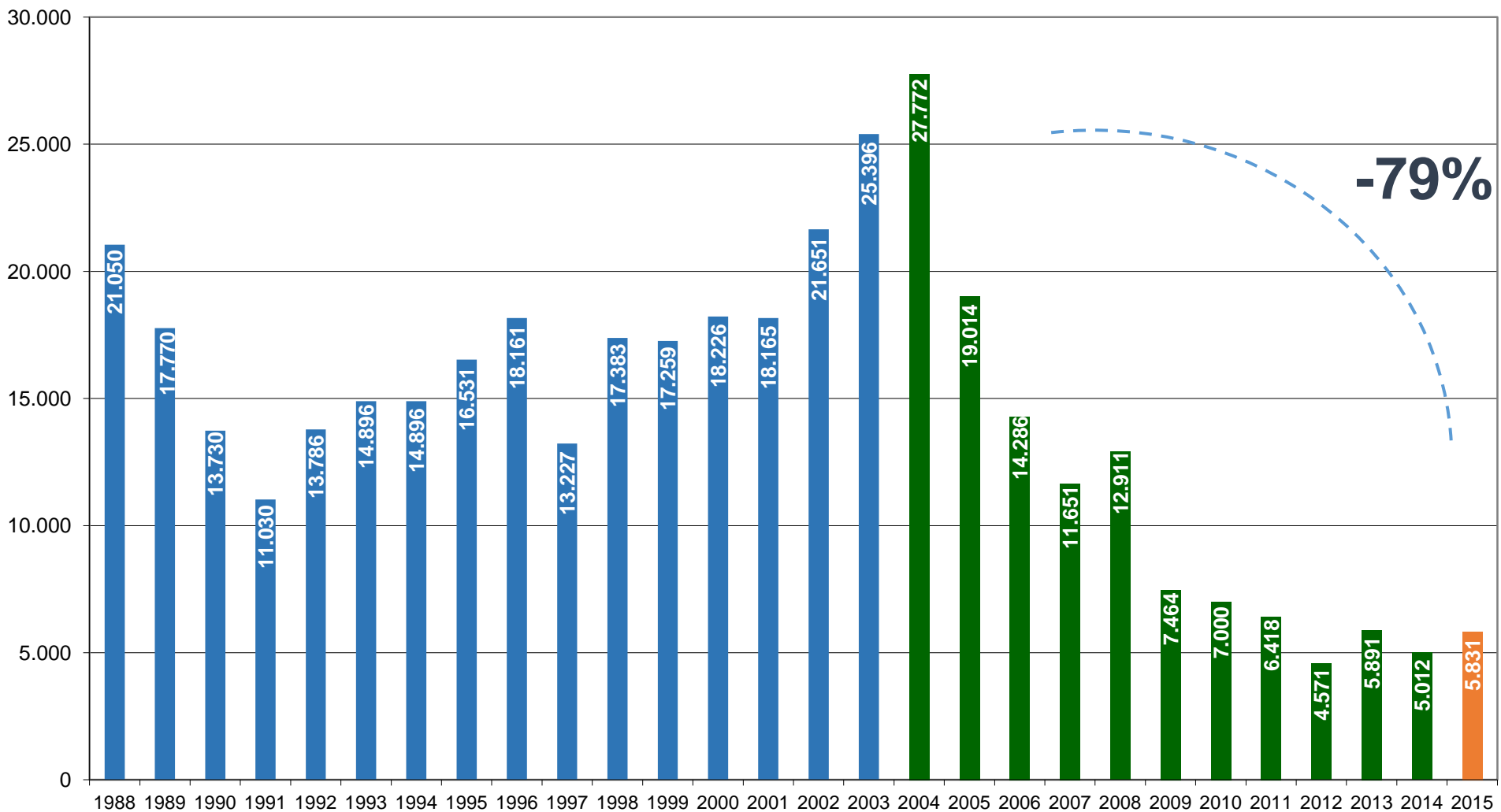

Doações

**R\$ 2.5 bilhões
(US\$ 1,04 bilhão)**

97%



**+ anúncio de doação de € 100 MM da
Alemanha e outros US\$ 600 MM da Noruega**



2,5%



The
Federal Government

KFW giz Deutsche Gesellschaft
für Internationale
Zusammenarbeit (GIZ) GmbH

Bank aus Verantwortung

0,5%



PETROBRAS

Governança Participativa

Comitê Orientador

Estabelece diretrizes, critérios e focos de apoio

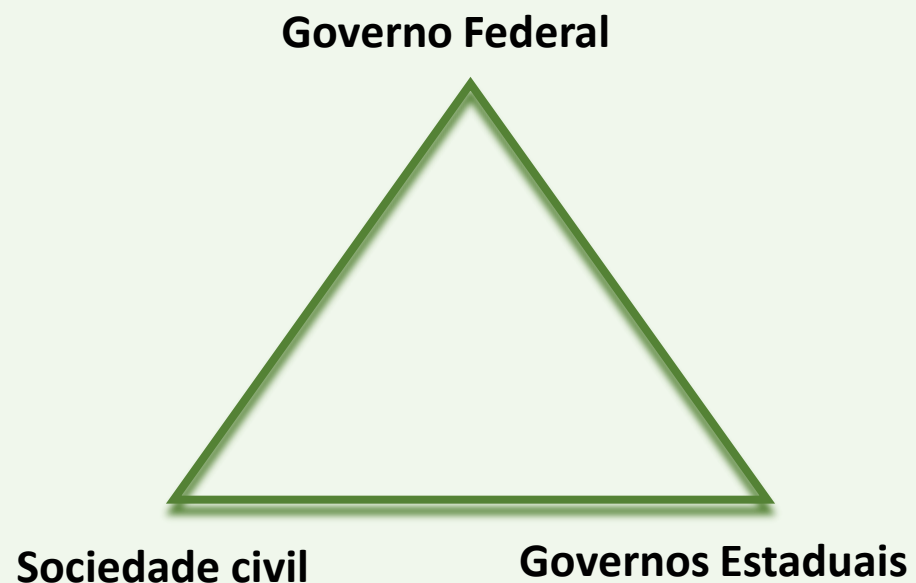

O PPCDAM e o Fundo Amazônia



Produção
Sustentável

R\$
296
MM

Monitoramento
e Controle

R\$
619
MM

Ordenamento
Territorial

R\$
153
MM

Desenvolvimento Científico e Tecnológico

R\$
191
MM

**FUNDO
AMAZÔNIA**

Capilaridade



236 instituições parceiras apoiadas por meio de chamada pública ou entidades aglutinadoras



Projeto Bolsa Floresta

Fundação Amazonas Sustentável
(FAS)

16 unidades de conservação (UCs)
estaduais no Amazonas

Componente renda: manejo de
pirarucu, açaí, castanha, óleos etc

R\$ 5,5 milhões de renda gerada
diretamente pelos beneficiários

Componente associação: 472
oficinas de Planejamento
Participativo com 26.866
participantes

Valor do apoio do Fundo
Amazônia: R\$ 20 milhões

Manejo Florestal Sustentável

Instituto Floresta Tropical

1.933 pessoas capacitadas em 140 cursos

Sensibilização por meio de 50 palestras e oficinas; pesquisa científica em análise de biomassa, estimativas de carbono e outros

Ampla disseminação de informações técnicas

Valor do Apoio do Fundo Amazônia: R\$ 7,5 milhões



Cadastro Ambiental Rural (CAR)

Instituído pelo Código Florestal

CAR constitui o primeiro passo para a regularização ambiental das propriedades



CAR está presente em 14 projetos

Mais de R\$ 220 milhões

Monitoramento Ambiental

INPE

Objetivo: Apoiar o desenvolvimento de estudos sobre usos e cobertura da terra no bioma Amazônia, bem como a ampliação e o aprimoramento do monitoramento ambiental por satélites

Apoio do Fundo Amazônia: R\$ 67 milhões

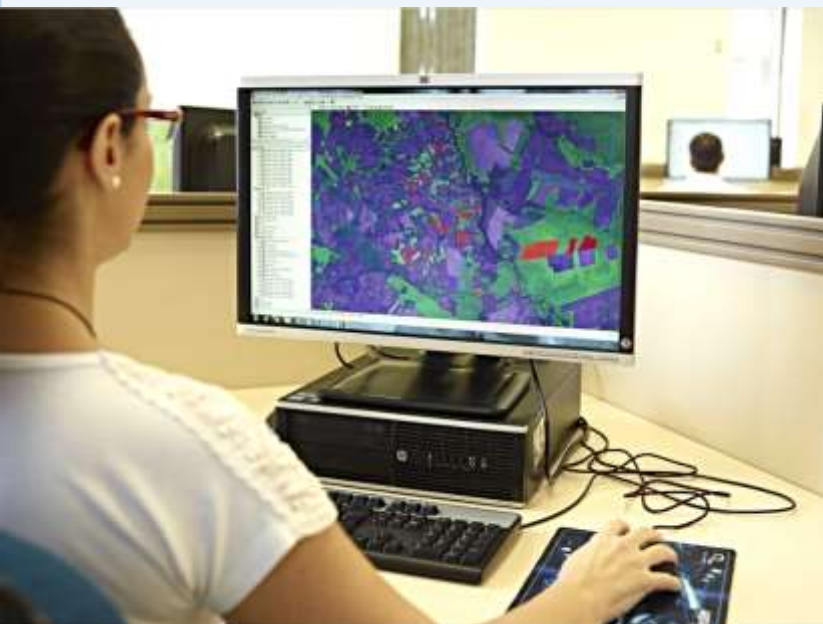

CENSIPAM

Objetivo: Implantar sistema de detecção de desmatamento na Amazônia com uso de imagens de radar orbital

Apoio do Fundo Amazônia: R\$ 64 milhões



Projeto Internacional

Monitoramento da Cobertura Florestal na Amazônia Regional

Objetivo: Aprimorar a capacidade de monitoramento do desmatamento e das mudanças de uso da terra nos países membros da Organização do Tratado de Cooperação Amazônica (OTCA)

Apoio do Fundo Amazônia: R\$ 23,7 MM
(US\$ 10,7 MM)

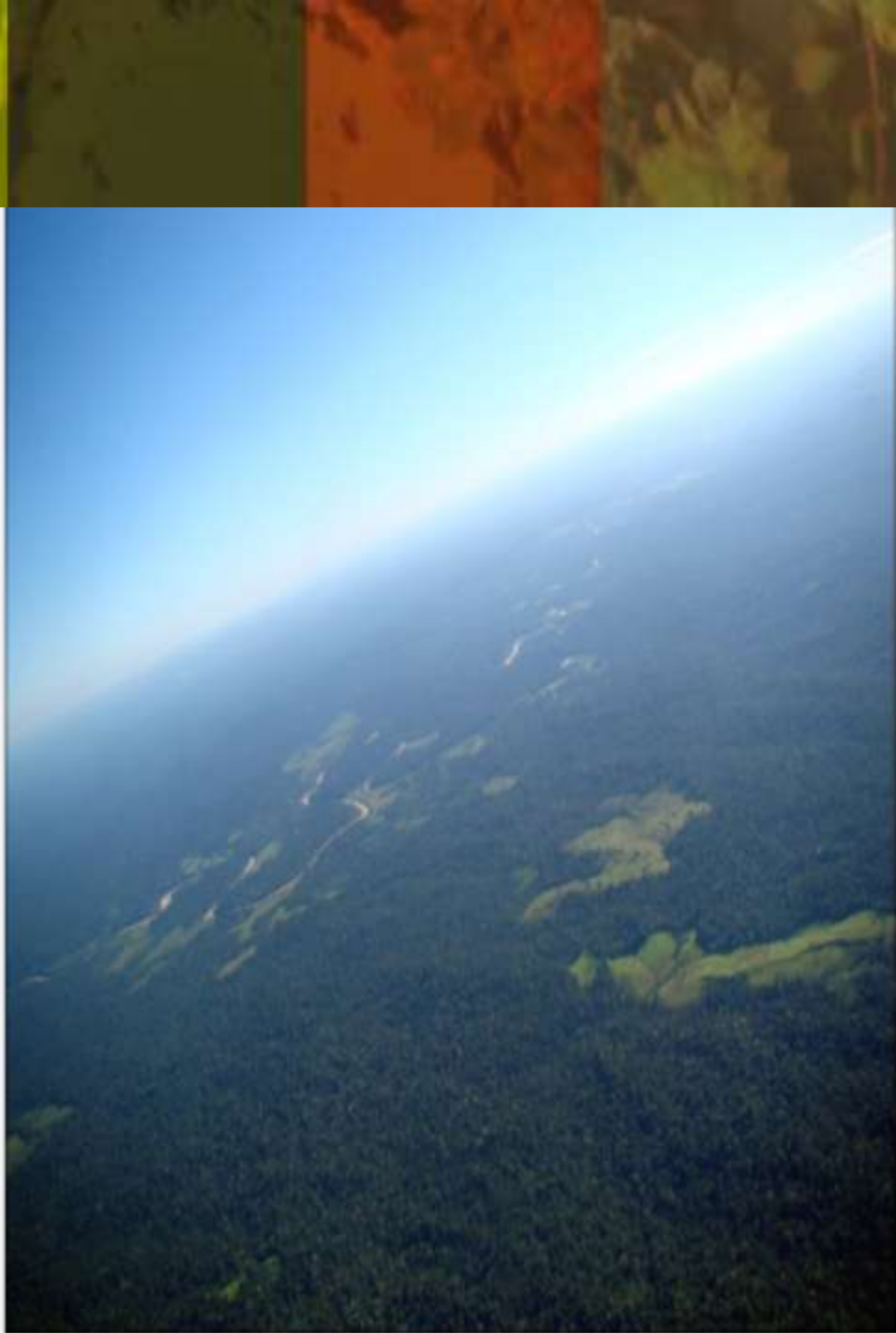



Apoio aos povos indígenas

R\$116 milhões
destinados ao apoio de
povos indígenas

+PNGATI

52% da área das Terras
Indígenas já estão sendo
apoiadas

Fundo Amazônia Apoio a Terras Indígenas

Tipologia

- Capitais de estado
- ▭ Estados
- Bioma Amazônia
- Terras indígenas (TIs)
- Hidrografia

Projetos de apoio a Terras Indígenas

- Cadeias de Valor em TIs do Acre (CPI-AC)
- Alto Juruá (Associação Ahaninka)
- Fortalecimento da GTA de TIs na Amazônia (TNC)
- Fundo Kayapo de Conservação em TIs (Funbio)
- Gestão amb. das TIs do Amazonas (SEIND)
- Proteção etnoamb. de índios isolados e recente contato (CTI)

Projetos com ações em Terras Indígenas

- ▲ Arapaima - Redes produtivas (OPAN)
- ▲ Fundação Banco do Brasil (Fundação BB)
- ▲ Fundo DEMA (FASE)
- ▲ Nova cartografia social (UEA e Fundação Muraki)
- ▲ Pequenos projetos ecossociais na Amazônia (ISPN)
- ▲ Sentinela da floresta (COOPAVAM)
- ▲ Valorização do ativo ambiental florestal (AC)
- ▲ Sociobiodiversidade Produtiva no Xingu (ISA)

Fontes:

Hidrografia, Estados, Capitais: IBGE;
Terras Indígenas: FUNAI; Projetos apoiados: Fundo Amazônia

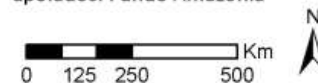

Sistema de Informações Geográficas
Datum: SIRGAS2000

FUNDO AMAZONIA

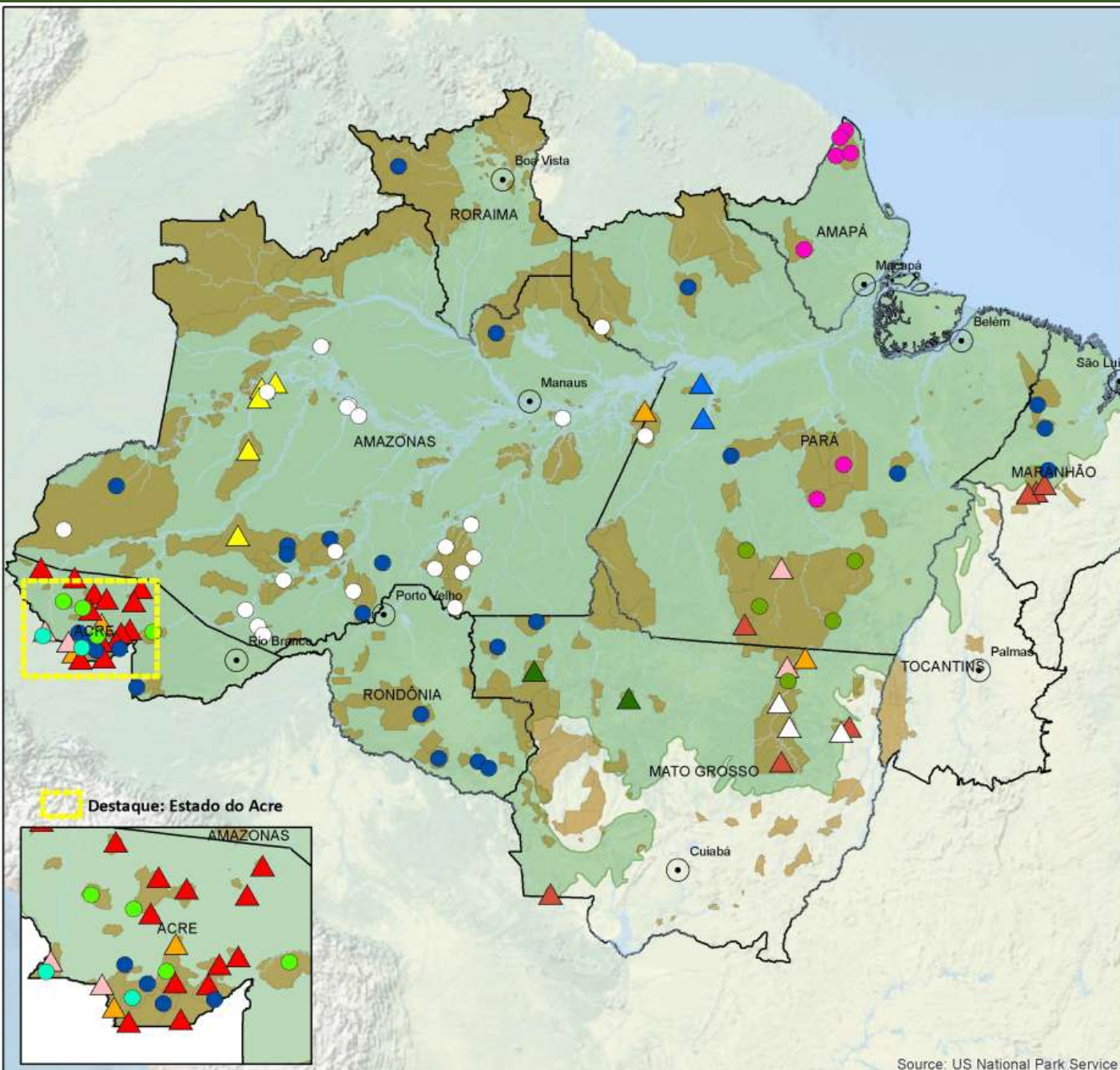



Áreas Protegidas da Amazônia (Arpa)

Considerado um dos maiores do mundo na esfera de conservação ambiental

Apoia a consolidação de 95 Unidades de Conservação a partir da elaboração de planos de manejo, realização de reuniões de conselhos gestores, atividades de consolidação territorial, e compra de equipamentos básicos para a sua gestão.

Valor do apoio do Fundo Amazônia: R\$ 20 milhões

Projeto Integrado da Amazônia

Embrapa

Promove a produção e a disseminação de conhecimentos e tecnologias voltados para a recuperação, conservação e uso sustentável do bioma Amazônia

Temas: Monitoramento, Serviços Ecossistêmicos, Restauração, Manejo florestal, Extrativismo, Tecnologias Sustentáveis para a Amazônia; e Aquicultura e Pesca.

Total do Apoio: R\$ 33,7 milhões



An aerial photograph of a vast, dense Amazon rainforest. A wide, winding river with brownish water flows through the center of the forest, surrounded by lush green trees. The sky is clear and bright.

Inventário Florestal Nacional Amazônia

Serviço Florestal Brasileiro (SFB)

**Consolida informações acerca
dos recursos florestais, estoque
de carbono e uso do território
pelas populações da região**

**Valor do apoio do Fundo
Amazônia: R\$ 65 milhões**

Carteira de projetos

81 projetos apoiados



R\$ 1,259 MM
(US\$ 572 MM)

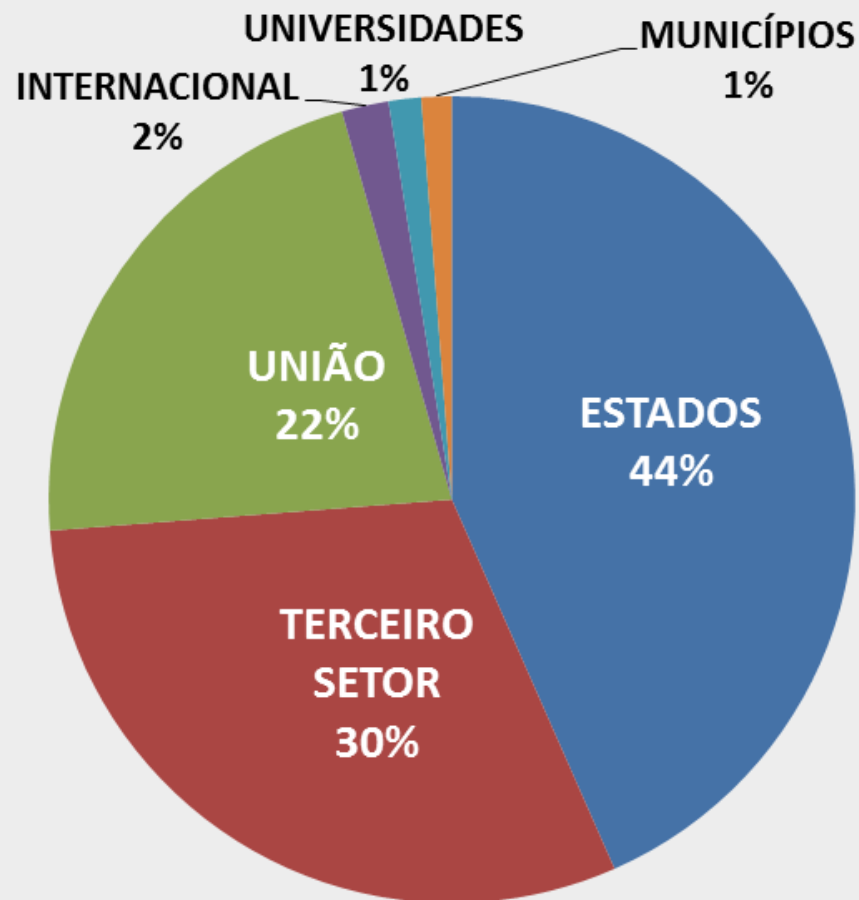

Aprovações e desembolsos acumulados

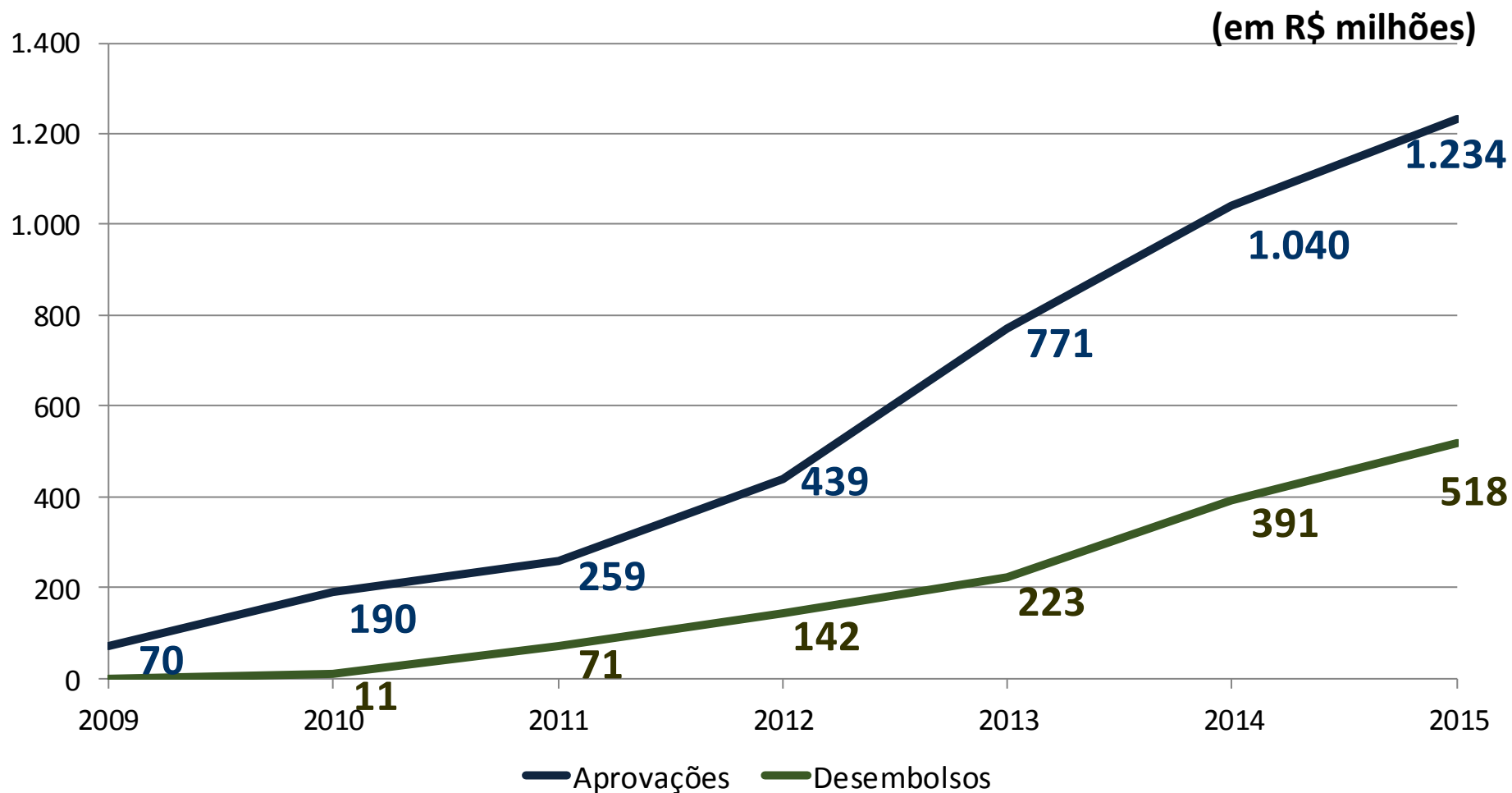

Prazo médio de execução dos projetos: 3,5 anos

Monitoramento e Avaliação

Objetivos

Instrumento de planejamento, gestão e acompanhamento de projetos

Auxilia no processo de prestação de contas aos públicos interessados

Possibilita aprendizagem institucional



Monitoramento e Avaliação

Quadro Lógico do Fundo Amazônia

Objetivo Geral

Redução do desmatamento com desenvolvimento sustentável na Região Amazônica

C1:
Produção
Sustentável

C2:
Monitoramento
e Controle

C3:
Ordenamento
Territorial

C4:
Desenvolvimento
científico e
tecnológico

Monitoramento e Avaliação

Quadro Lógico do Fundo Amazônia

Acompanhado por meio de indicadores regionais e indicadores agregados dos projetos apoiados pelo Fundo Amazônia nas suas quatro componentes

Para cada projeto é construído QL de maneira participativa

Monitoramento e Avaliação

10 projetos concluídos com
avaliação sintética

Marco Conceitual de avaliação de efetividade dos
projetos do Fundo Amazônia



Próximos passos
Avaliação de efetividade dos projetos
concluídos

Transparência

www.fundoamazonia.gov.br



80 Informes de carteira

54 Boletins de notícias

6 Relatórios Anuais

3 Filmes institucionais

200 mensagens/ano

Auditorias anuais:

financeira e de cumprimento

FUNDO AMAZONIA

O Brasil cuida.
O mundo apoia.
Todos ganham.

OBRIGADA!

A fisherman in a small boat on a river, casting a large net. The fisherman is seen from behind, wearing a dark long-sleeved shirt and maroon shorts. The net is large and white, with a long lead line. The river is brownish-green, and the background is a dense forest on a rocky bank.