

Ministerio de las Culturas, las Artes y el Patrimonio de Chile  
Comisión Económica para América Latina y el Caribe

# Cobertura de la información estadística sobre patrimonio en Chile

22 de julio 2025



NACIONES UNIDAS

CEPAL

Subsecretaría del Patrimonio Cultural  
MINCAP - Chile



NACIONES UNIDAS

CEPAL

El objetivo de esta presentación es compartir los diferentes estudios e informes publicados por la Subsecretaría del Patrimonio Cultural, en relación a la cobertura de la información estadística sobre patrimonio, en tanto puede servir como insumo para la compilación de las cuentas de patrimonio cultural.



NACIONES UNIDAS

CEPAL

Ley 21.045 que crea el Ministerio de las Culturas, las Artes y el Patrimonio

## **Subsecretaría del Patrimonio Cultural**

Artículo 11.- La Subsecretaría del Patrimonio Cultural estará a cargo del Subsecretario del Patrimonio Cultural (en adelante "el Subsecretario del Patrimonio") y tendrá como objeto proponer políticas al Ministro y diseñar y evaluar planes y programas (...).

Artículo 12.- La Subsecretaría del Patrimonio deberá proponer al Ministro políticas, planes y programas coherentes con las políticas ministeriales, en los ámbitos de su competencia. Asimismo, deberá formular planes y programas destinados al cumplimiento de dichas políticas (...) coordinando su ejecución por parte del Servicio Nacional del Patrimonio Cultural.

# Organigrama

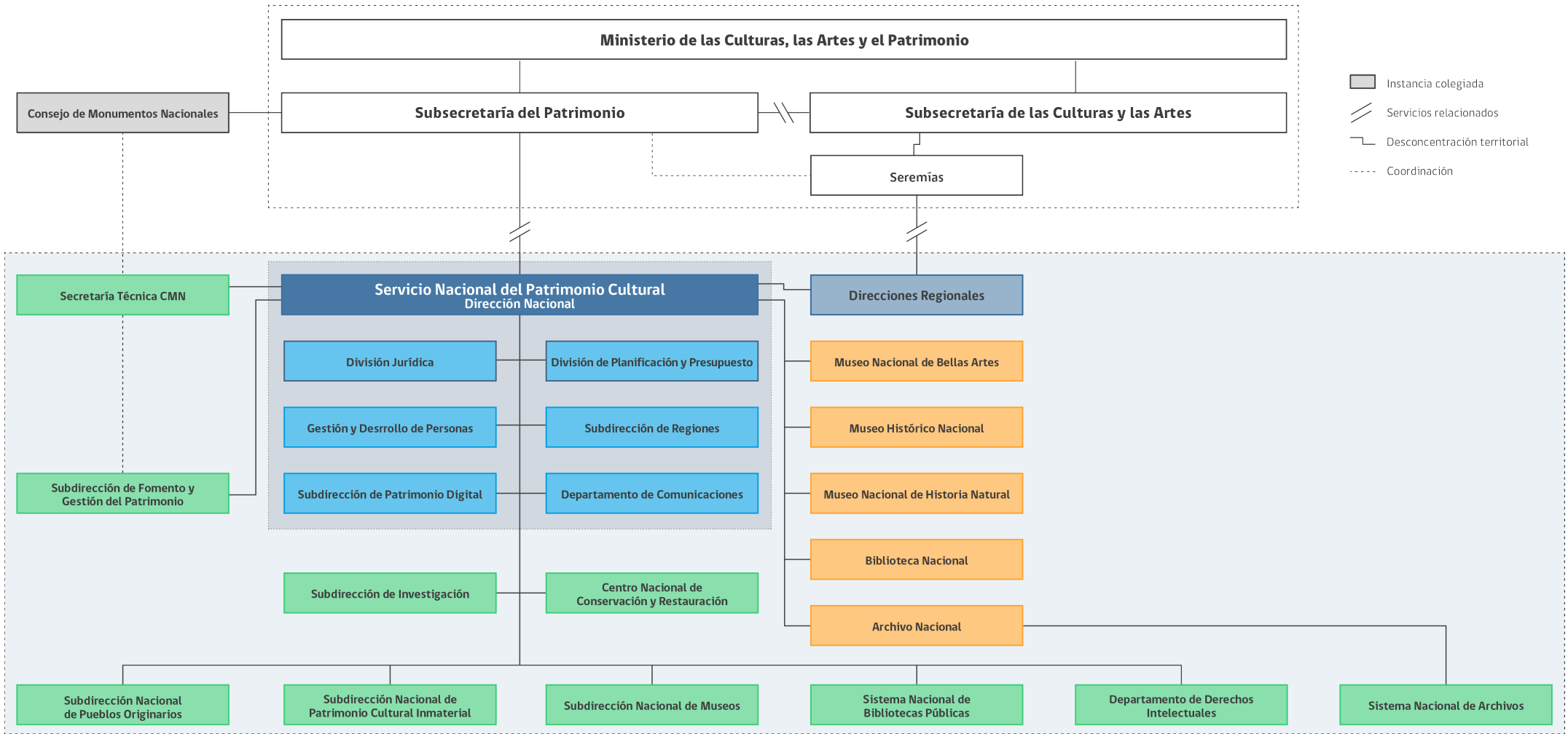

## ÁREA DE ESTUDIOS

Proveer de información actualizada y de calidad sobre el sector patrimonial, liderando procesos de levantamiento, análisis y difusión, coordinándose para ello sectorial e intersectorialmente.

### Publicaciones anuales:

1. Patrimonio en Cifras
2. Informes Estadísticos del Día de los Patrimonios
3. Estadísticas Culturales. Informe Anual
4. Informe Gasto en Patrimonio Cultural y Natural en Chile



# Departamento de Estudios y Educación Patrimonial

Estudio	Principales fuentes de información
Patrimonio en Cifras	Registros administrativos (Serpat y Subpat)
Informes Estadísticos del Día de los Patrimonios	Formularios de inscripción y reporte de actividades
Estadísticas Culturales. Informe Anual	Registros administrativos, bases de datos y/o tabulados de organizaciones culturales públicas y privadas
Informe Gasto en Patrimonio Cultural y Natural en Chile	Códigos COFOG 7054,7056 y 7082 Encuesta Gasto en Patrimonio Cultural y Natural

Fuentes de información identificadas	Informante	Institución
Sistema Nacional de Archivos	Archivo Nacional	SERPAT
Biblioteca Nacional	Biblioteca Nacional	SERPAT
Biblioteca Nacional Digital (Memoria Chilena y Chile para Niños)	Biblioteca Nacional	SERPAT
Registro de medios y Depósito Legal Electrónico	Biblioteca Nacional	SERPAT
SURDOC, SURDOC-Fotografía	Centro de Documentación de Bienes Patrimoniales	SERPAT
Tesoro de Arte & Arquitectura y en Tesoro Regional Patrimonial	Centro de Documentación de Bienes Patrimoniales	SERPAT
Registro de Patrimonio Cultural Inmaterial -Sigpa	Subdirección Nacional de Patrimonio Cultural Inmaterial	SERPAT
Tesoros Humanos Vivos	Subdirección Nacional de Patrimonio Cultural Inmaterial	SERPAT
Premio a la Trayectoria en Cultura Tradicional Margot Loyola	Subdirección Nacional de Patrimonio Cultural Inmaterial	SERPAT
Plataforma Moodle, Jóvenes Programadores, BiblioAdmin, Contenidos Locales	Programa Red Digital de Espacios Patrimoniales	SERPAT
Maestro de Recintos, Software Aleph, Plataforma Radflec, Plataforma Odilo	Sistema Nacional de Bibliotecas Públicas	SERPAT
Registro de Museos de Chile	Subdirección Nacional de Museos	SERPAT
Registro de Monumentos Nacionales	Secretaría Técnica Consejo de Monumentos Nacionales	SERPAT
Premios de Conservación de Monumentos Nacionales	Secretaría Técnica Consejo de Monumentos Nacionales	SERPAT
Red de Administradores de los Sitios de Patrimonio Mundial de Chile	Subdirección de Fomento y Gestión Patrimonial	SERPAT
Programa de Revitalización Cultural Indígena y Afrodescendiente	Subdirección Nacional de Pueblos Originarios	SERPAT
Sello Artesanía Indígena	Subdirección Nacional de Pueblos Originarios	SERPAT
AX: Encuentro de las Culturas Indígenas y Afrodescendiente:	Subdirección Nacional de Pueblos Originarios	SERPAT
BBDD de actividades, Día de los Patrimonios	Depto. Estudios y Ed. Patrimonial	SUBPAT
Plan de Acción Política de Educación Patrimonial	Depto. Estudios y Ed. Patrimonial	SUBPAT
Plan de Acción Estrategia Nacional de Patrimonios Digitales Chile Patrimonios	Depto. Estudios y Ed. Patrimonial	SUBPAT
Plataforma de Reporte - Plan de Infraestructura Patrimonial; Informes de Ejecución Presupuestaria (Dipres).	Depto. Gestión de proyectos	SUBPAT
Plataforma de Reporte - Plan Nacional de Patrimonio Cultural	Depto. Gestión patrimonial y territorio	SUBPAT
IDE Patrimonio	Depto. Gestión patrimonial y territorio	SUBPAT

## OBJETIVO

Dar cuenta de la situación del patrimonio cultural en Chile a nivel institucional, especialmente en relación con la gestión del Ministerio de las Culturas, las Artes y el Patrimonio

## Dificultades:

- Consistencia entre los datos reportados para un año y otro.
- Cobertura del fenómeno patrimonial.
- Desconocimiento sobre decisiones de depuración.

# Informes Estadísticos del Día de los Patrimonios

## OBJETIVO

Caracterizar la realización del evento, según organizaciones, actividades y visitas.

### Dificultades:

- Se requiere depuración de la información ingresada a través de los Formularios de Inscripción y Reporte en tanto se basa en el autoreporte.
- No cuenta con un sistema de información robusto que permita el acceso a datos consolidados de las diferentes versiones.
- Sistema de recuperación de contraseñas deficiente.

Cantidad de organizaciones que inscriben actividades, actividades realizadas y visitas reportadas durante el Día de los Patrimonios 2021-2025

Año	Organizaciones	Actividades realizadas	Visitas reportadas
2021	766	1.611	3.014.564
2022	1.117	1.864	1.517.296
2023	1.393	2.177	2.431.907
2024	1.623	2.696	3.001.748
2025	1.821	3.232	3.577.945

Comparación del porcentaje de organizaciones que realizan actividades, actividades realizadas y visitas reportadas durante el Día de los Patrimonios 2025, según tipo de organización.

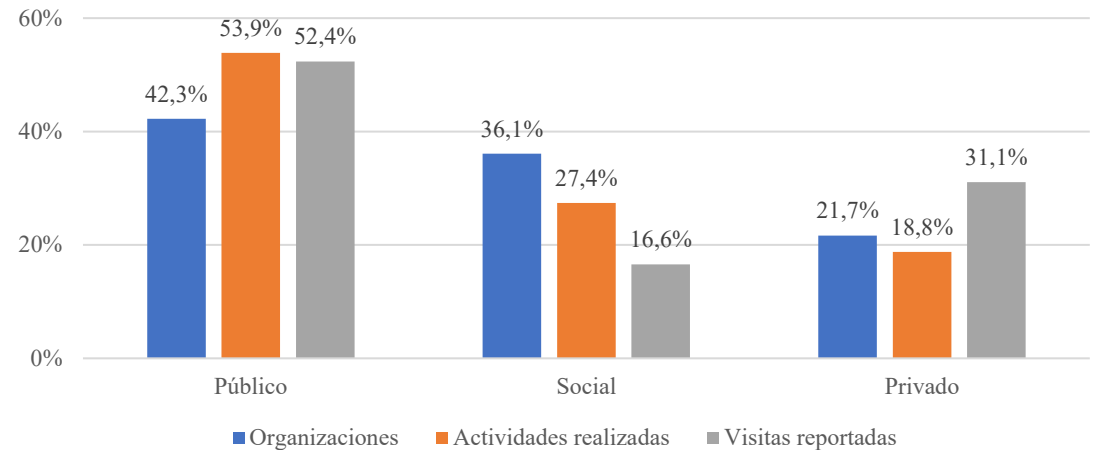

## OBJETIVO

Caracterizar el ecosistema de las culturas, las artes y el patrimonio.

## Dificultades:

- Metodologías dispares por unidad de análisis y ámbito estadístico.
- Consistencia entre los datos reportados para un año y otro.
- Dificultades de acceso a las bases de datos de actores privados y públicos.
- Poca interoperabilidad de los datos.

## Proyectos de mejora en curso:

- Metodología de Estadísticas de Patrimonio Cultural Inmaterial
- Metodología de Estadísticas de Monumentos Nacionales
- Actualización Metodología de Estadísticas de Bibliotecas



# Informe Gasto en Patrimonio Cultural y Natural

## OBJETIVO

Reporte del Indicador 11.4.1 de la Agenda 2030 de los Objetivos de Desarrollo Sostenible.

### Desafíos:

- Cobertura del gasto público a nivel central
- Identificación del gasto público a nivel local (municipios)
- Desarrollar e implementar metodología para levantar el gasto privado

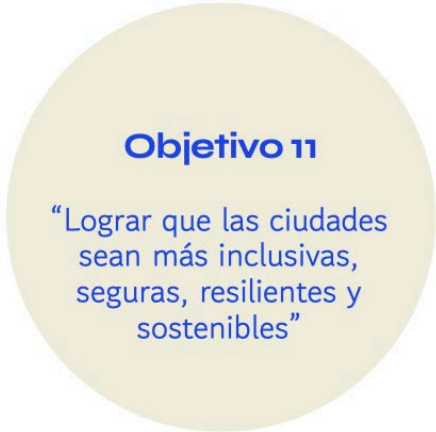

**Meta 11.4:**

“Redoblar los esfuerzos para proteger y salvaguardar el patrimonio cultural y natural del mundo”



**Indicador 11.4.1:**

“Total de gastos per cápita destinados a la preservación, protección y conservación de todo el patrimonio cultural y natural, desglosado por fuente de financiación (pública y privada), tipo de patrimonio (cultural y natural) y nivel de gobierno (nacional, regional y local/municipal)”.

# Informe Gasto en Patrimonio Cultural y Natural

## TRAYECTORIA DEL REPORTE

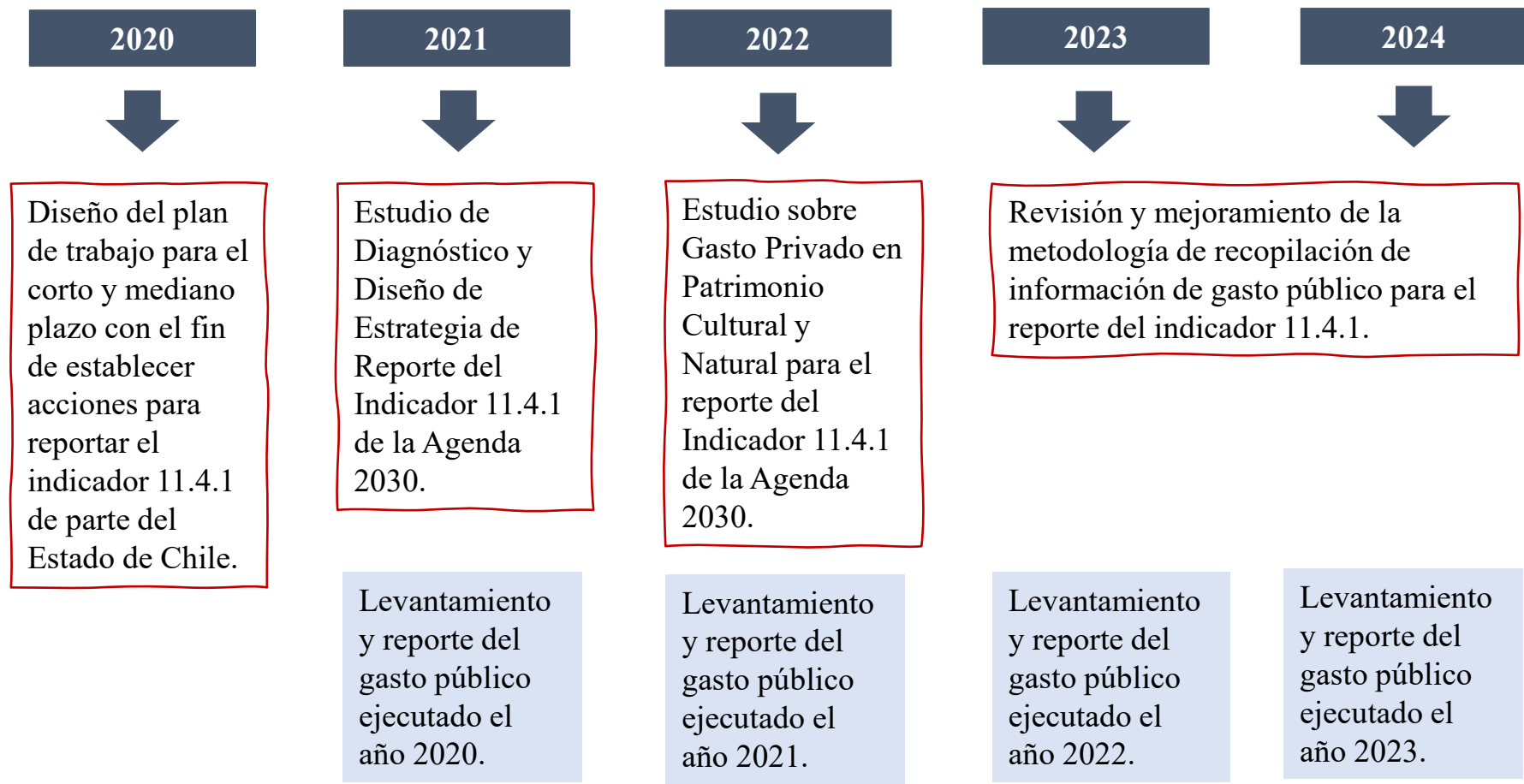

# Informe Gasto en Patrimonio Cultural y Natural

Estudio de Diagnóstico y Diseño de Estrategia de Reporte del Indicador 11.4.1 de la Agenda 2030 (2021).

## 12 CONCLUSIONES

A modo de resumen, de acuerdo al resultado de la primera etapa del presente trabajo, se plantean tres alternativas metodológicas:

1. Reporte en base a códigos COFOG, de acuerdo al Instituto de Estadísticas de la UNESCO.
2. Reporte en base a información de gastos en patrimonio cultural y natural en un enfoque descendente (*top-down*).
3. Reporte en un modelo híbrido descendente-ascendente que implica consultas a entidades locales públicas y privadas.

Tabla 48. Alternativas metodológicas.

Metodología	Gasto público	Gasto privado	Gasto regional/local	Costo para el MINCAP
Códigos COFOG	Información DIPRES	No existe información	No es posible	Toda la información está disponible. Requiere pocas horas de trabajo.
<i>Top-down</i>	Información de DIPRES y ministerios	Ingresos de operación y Ley de Donaciones Culturales	Parcial	Requiere seleccionar información que está disponible. También realizar consultas específicas a ministerios y entidades públicas y luego consolidar.
Híbrido	DIPRES, ministerios, gobiernos regionales y municipalidades	Ingresos de operación, Donaciones Culturales y encuesta	Factible	Requiere consolidar información de entidades públicas, incorporando consultas a autoridades locales y regionales, incorpora consultas a privados.

Fuente: elaboración propia.

# Informe Gasto en Patrimonio Cultural y Natural

Estudio sobre Gasto Privado en Patrimonio Cultural y Natural para el reporte del Indicador 11.4.1 de la Agenda 2030 (2022).

**Tabla 9. Institución y fuente de información que debiera ser incluida.**

Mincap	1	Ingresos de operación Serpat
	2	Fondo del Patrimonio Cultural
Conaf-Snaspe	3	Ingresos de operación de Snaspe
INE	4	Encuesta de Presupuestos Familiares
	5	Encuesta Anual de Servicios Personales y Sociales
Minrel-AGCI	6	Ayuda internacional

Fuente: elaboración propia.

**Tabla 11. Fuentes nacionales de INE para gasto privado en patrimonio.**

Institución	Encuesta	Clasificación UIS requerida	Clasificación utilizada	Códigos	Concepto de gasto privado que mide
INE	Encuesta de Presupuestos Familiares	COICOP	COICOP o Clasificación del Consumo Individual por finalidades (CCIF) en español	09.4.2.01.03: Servicios de museos, bibliotecas y similares. 09.4.2.01.04: Servicios de parques nacionales, jardines zoológicos y similares <sup>68</sup>	Mide gasto de hogares en actividades patrimoniales
	Encuesta Anual de Servicios Personales y Sociales	CIIU	CIIU.4.CL 2012 (homóloga nacional de CIIU)	91010: Actividades de bibliotecas y archivos. 91020: Actividades de museos, gestión de lugares y edificios históricos. 91030: Actividades de jardines botánicos, zoológicos y reservas naturales	Mide ingresos y gastos operacionales de entidades relacionadas a actividades patrimoniales

Fuente: elaboración propia.

# Informe Gasto en Patrimonio Cultural y Natural

## METODOLOGÍA ACTUAL PARA EL GASTO PÚBLICO A NIVEL CENTRAL:

- Depuración de los códigos COFOG, reportados por la Dirección de Presupuestos (DIPRES) del Ministerio de Hacienda:
  - Código 7054: Protección a la diversidad Biológica y del Paisaje
  - Código 7056: Protección al medio ambiente n.e.p.
  - Código 7082: Servicios Culturales
- Consulta anual a través de la Encuesta gasto público en patrimonio cultural y natural en Chile, enviada vía oficio a puntos focales de ministerios y/o servicios públicos desde la Subsecretaría del Patrimonio Cultural.

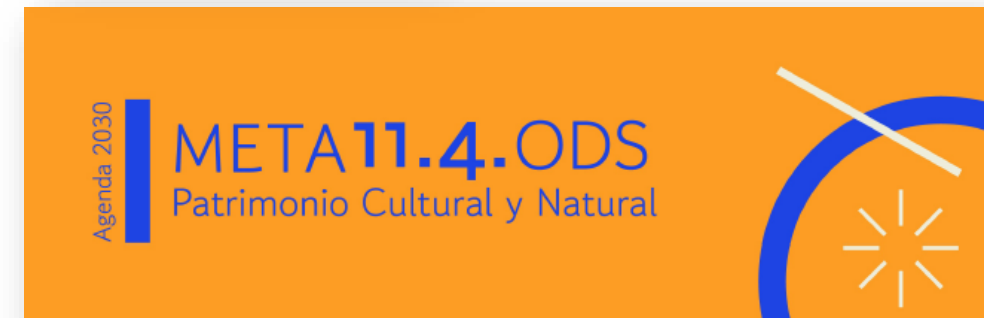

# Informe Gasto en Patrimonio Cultural y Natural

## ENCUESTA GASTO EN PATRIMONIO CULTURAL Y NATURAL EN CHILE

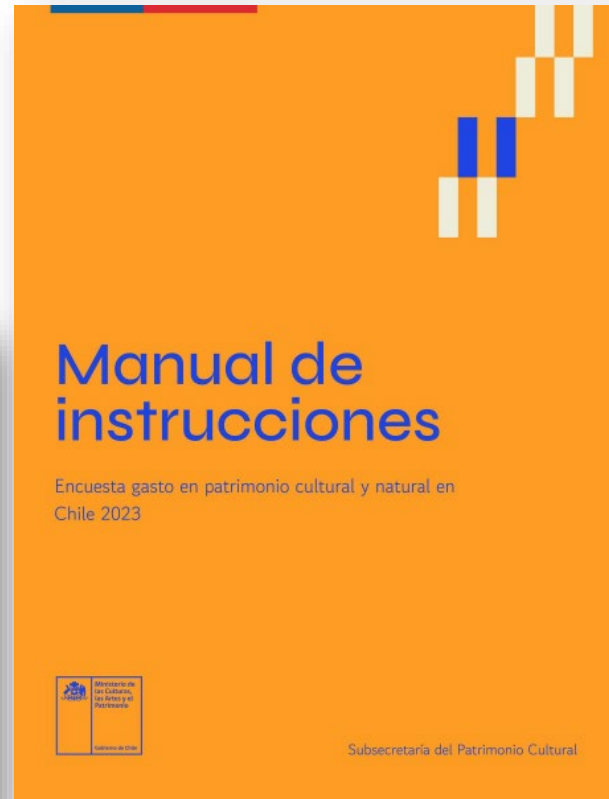

Agenda 2030  
**META 11.4.ODS**  
Patrimonio Cultural y Natural

### Encuesta Gasto en Patrimonio Cultural y Natural 2023

#### Introducción

Esta encuesta tiene por objetivo recopilar información sobre el gasto público en patrimonio cultural y natural ejecutado en el año 2023, para reportar a la Agenda 2030 de los Objetivos de Desarrollo Sostenible el indicador de la meta 11.4 relativa a "redoblar los esfuerzos para proteger y salvaguardar el patrimonio cultural y natural del mundo".

La información recopilada será posteriormente enviada al Instituto de Estadística de la Unesco (UIS) y publicada en el Informe Gasto en Patrimonio cultural y natural en Chile 2023 realizado por la Subsecretaría del Patrimonio Cultural. Además, será remitida al Instituto Nacional de Estadísticas y al Ministerio de Desarrollo Social y Familia, y a integrantes de la Secretaría Técnica del Consejo Nacional para la Implementación de la Agenda 2030 en Chile.

Antes de completar la encuesta, invitamos a revisar el Manual de Instrucciones Encuesta Gasto en Patrimonio Cultural y Natural 2023.

Ante cualquier duda contáctenos al correo: [patrimonio@cultura.gob.cl](mailto:patrimonio@cultura.gob.cl)

Fecha límite para responder la encuesta: **25 de octubre de 2024**

¡Muchas gracias!

# Informe Gasto en Patrimonio Cultural y Natural

## ENCUESTA GASTO EN PATRIMONIO CULTURAL Y NATURAL EN CHILE

### 1. Tipos de patrimonio

#### Patrimonio cultural

- Patrimonio migrante
- Memoria histórica y derechos humanos
- Patrimonio cultural inmaterial
- Patrimonio indígena y afrodescendiente
- Archivos
- Museos
- Patrimonio histórico
- Patrimonio inmueble y arquitectónico
- Patrimonio documental
- Monumentos Nacionales
- Sitios Patrimonio Mundial

#### Patrimonio natural

- Bienes Nacionales Protegidos
- Parques Nacionales
- Reservas Nacionales
- Monumentos Naturales
- Humedales
- Santuarios de la Naturaleza
- Áreas o parques marinos protegidos
- Territorios representativos de la biodiversidad del país
- Protección o conservación de especies, ecosistemas y paisajes

### 2. Actividades relativas a patrimonio

Conservación

Preservación

Protección

# Informe Gasto en Patrimonio Cultural y Natural

## ENCUESTA GASTO EN PATRIMONIO CULTURAL Y NATURAL EN CHILE

### Primera sección: Información general

\* 1. Nombre y apellidos de la persona responsable del reporte

📍 0

\* 2. Cargo 📍 0

\* 3. Servicio o ministerio en el que se desempeña 📍 0

\* 4. Correo electrónico 📍 0

\* 5. Teléfono 📍 0

Persona responsable del reporte

\* 6. Nombre del ministerio que reporta

Ejemplo: Ministerio de las Culturas, las Artes y el Patrimonio

\* 7. Nombre del servicio o unidad que reporta

Ejemplo: Servicio Nacional del Patrimonio Cultural

Institución que reporta

\* 8. ¿La institución registró gasto en patrimonio cultural o natural durante el año 2023?

Sí

No

# Informe Gasto en Patrimonio Cultural y Natural

## ENCUESTA GASTO EN PATRIMONIO CULTURAL Y NATURAL EN CHILE

### Segunda sección: Información sobre iniciativas vinculadas a patrimonio cultural y natural

\* 9. Nombre de la iniciativa/programa/acción vinculada a patrimonio que registró gasto en 2023  
Ejemplo: Programa de Educación Patrimonial.

\* 10. ¿A cuál tipo de patrimonio se vincula la iniciativa/programa/acción destinataria del gasto realizado en 2023?

Si la iniciativa se relaciona con ambos tipos de patrimonio, seleccione aquel que predomina más.

- Patrimonio natural  
 Patrimonio cultural

\* 11. ¿La iniciativa/programa/acción contempla la **recepción** de una transferencia corriente proveniente de otra institución?

🗨 0

- No  
 Sí (cuál/es)

\* 12. ¿La iniciativa/programa/acción contempla la **emisión** de una transferencia corriente proveniente de otra institución?

🗨 0

- No  
 Sí (cuál/es)

\* 13. Indique el gasto ejecutado en 2023 de la iniciativa que reporta

Ingrese el monto en pesos chilenos (sin puntos ni comas). Ejemplo: 233000000

14. Comentarios (opcional)

\* 15. ¿Desea reportar otra iniciativa?

- Sí  
 No

# Informe Gasto en Patrimonio Cultural y Natural

## ENCUESTA GASTO EN PATRIMONIO CULTURAL Y NATURAL EN CHILE

### Recurso de apoyo

Comparación de los reportes 2021-2022, por ministerio

#### Contenido:

- I. Resumen de la comparación por año del gasto reportado y la cantidad de iniciativas
- II. Comparación de las iniciativas reportadas y su respectivo gasto reportado

### Ejemplo:

Encuesta Gasto en Patrimonio Cultural y Natural 2023  
Comparación de los reportes 2021 y 2022

Ministerio de Bienes Nacionales

#### I. Resumen de la comparación

Año	Gasto reportado	Cantidad de iniciativas reportadas
2021	\$ 127.545.232	3
2022	\$ 290.540.294	5
Diferencia	\$ 162.995.062	+2

#### 2. Comparación iniciativas y gasto reportado 2021-2022

Unidad o Servicio que reporta	Nombre	2021	2022	Diferencia
Subsecretaría de Bienes Nacionales	Programa Rutas Patrimoniales	\$ 82.434.000	\$ 69.260.850	-\$ 13.153.150
Subsecretaría de Bienes Nacionales	Proyecto de Restauración y Puesta en Valor Patrimonio Industrial Fondo Vieiras, comuna de Isla de Pascua, Valparaíso.	\$ 5.065.632	\$ 940.486	-\$ 4.125.146
Subsecretaría de Bienes Nacionales	Programa Plan de Gestión Territorial Regional	\$ 40.065.800	\$ 23.568.000	-\$ 16.497.800
Subsecretaría de Bienes Nacionales	Puesta en Valor y Gestión del Patrimonio: Administración de Monumentos Históricos e Inmuebles de Conservación Histórica.	\$ -	\$ 112.747.728	\$ 112.747.728
Subsecretaría de Bienes Nacionales	Puesta en Valor y Gestión del Patrimonio: Administración de Bienes Nacionales Protegidos	\$ -	\$ 84.025.220	\$ 84.025.220
Total gasto reportado		\$ 127.545.232	\$ 290.540.294	\$ 162.995.062

# Informe Gasto en Patrimonio Cultural y Natural

## RESULTADOS ENCUESTA 2021-2023

Ministerio	2021		2022		2023	
	Cantidad de iniciativas	Gasto consolidado	Cantidad de iniciativas	Gasto consolidado	Cantidad de iniciativas	Gasto consolidado
Ministerio de Agricultura	22	\$ 1.989.650.868	31	\$ 3.310.116.419	24	\$ 7.798.436.875
Ministerio de Bienes Nacionales	3	\$ 127.545.232	5	\$ 290.540.294	4	\$ 487.981.513
Ministerio de Ciencia, Tecnología, Conocimiento e Innovación	0	\$ -	2	\$ 904.408.207	3	\$ 991.224.647
Ministerio de Defensa Nacional	1	\$ 37.313.010	0	\$ -	11	\$ 574.252.090
Ministerio de Desarrollo Social y Familia	3	\$ 213.014.000	1	\$ 213.014.000	4	\$ 219.929.000
Ministerio de Economía, Fomento y Turismo	12	\$ 1.056.250.000	4	\$ 385.165.000	11	\$ 874.090.000
Ministerio de Educación	1	\$ 1.741.489.000	1	\$ 1.752.506.000	1	\$ 1.513.641.000
Ministerio de Energía	0	\$ -	3	\$ 123.400.000	0	\$ -
Ministerio de Hacienda	0	\$ -	1	\$ 35.000.000	0	\$ -
Ministerio de Justicia y Derechos Humanos	2	\$ 846.382.997	2	\$ 3.319.925.927	2	\$ 1.036.930.602
Ministerio de la Mujer y Equidad de Género	0	\$ -	0	\$ -	1	\$ 1.785.000
Ministerio de las Culturas, las Artes y el Patrimonio	15	\$ 6.055.238.782	17	\$ 5.289.083.000	17	\$ 6.949.393.600
Ministerio de Minería	0	\$ -	0	\$ -	0	\$ -
Ministerio de Obras Públicas	3	\$ 815.437.198	7	\$ 1.592.687.144	7	\$ 1.774.449.823
Ministerio de Relaciones Exteriores	0	\$ -	5	\$ 31.884.042	3	\$ 51.351.294
Ministerio de Salud	0	\$ -	1	\$ 6.599.995	1	\$ 6.312.295
Ministerio de Transportes y Telecomunicaciones	0	\$ -	0	\$ -	0	\$ -
Ministerio de Vivienda y Urbanismo	5	\$ 11.763.456.644	10	\$ 8.858.507.000	9	\$ 5.115.344.623
Ministerio del Deporte	1	\$ 150.000.000	6	\$ 723.146.640	9	\$ 1.325.864.199
Ministerio del Interior y Seguridad Pública	6	\$ 14.077.477.356	11	\$ 19.418.183.787	13	\$ 15.077.740.910
Ministerio del Medio Ambiente	0	\$ -	5	\$ 1.296.548.984	2	\$ 320.826.761
Ministerio del Trabajo y Previsión Social	0	\$ -	0	\$ -	2	\$ 18.597.920
Ministerio Secretaría General de Gobierno	2	\$ 314.973.139	2	\$ 1.890.086.961	0	\$ -
Ministerio Secretaría General de la Presidencia	0	\$ -	0	\$ -	0	\$ -
Presidencia de la República	0	\$ -	0	\$ -	0	\$ -
<b>Total</b>	<b>76</b>	<b>\$ 39.188.228.226</b>	<b>114</b>	<b>\$ 49.440.803.400</b>	<b>124</b>	<b>\$ 44.138.152.152</b>

Fuente: Elaboración propia.

# Informe Gasto en Patrimonio Cultural y Natural

## RESULTADOS COFOG DEPURADOS 2021-2023 (Valores en millones de pesos de cada año)

Código COFOG	Incluye	Excluye	2021	2022	2023
7054 Protección a la diversidad biológica y del paisaje	<ul style="list-style-type: none"> <li>Programa Gestión y Conservación de Recursos Naturales Renovables</li> <li>Protección del Medio Ambiente y Recursos Naturales</li> <li>Bosque Nativo Ley N° 20.283</li> <li>Áreas Silvestres Protegidas</li> <li>Áreas Silvestres Protegidas FET - Covid – 19</li> </ul>	<ul style="list-style-type: none"> <li>Corporación Nacional Forestal</li> <li>Programa de Manejo del Fuego</li> <li>Manejo del Fuego FET - Covid - 19</li> </ul>	34.040	37.167	35.227
7056 Protección del medio ambiente n.e.p.	<ul style="list-style-type: none"> <li>Programas de Recuperación Ambiental y Social</li> <li>Áreas Marinas Protegidas y Humedales</li> <li>Fondo de Protección Ambiental</li> </ul>	<ul style="list-style-type: none"> <li>S/I</li> </ul>	1.641	1.562	1.438
7082 Servicios culturales	<ul style="list-style-type: none"> <li>Subsecretaría del Patrimonio Cultural</li> <li>Servicio Nacional del Patrimonio Cultural</li> <li>Servicio Nacional del Patrimonio Cultural FET - Covid - 19</li> <li>Consejo de Monumentos Nacionales</li> <li>Museos Nacionales</li> </ul>	<ul style="list-style-type: none"> <li>Fondo de Apoyo a Programas Culturales</li> <li>Red de Bibliotecas Públicas</li> <li>Subsecretaría de las Culturas y las Artes</li> <li>Subsecretaría de las Culturas y las Artes FET - Covid - 19</li> <li>Fondos Culturales y Artísticos</li> <li>Programa de Apoyo al Fondo de Cultura y Educación Indígena</li> <li>Fundación Tiempos Nuevos</li> </ul>	69.301	72.458	84.046

Fuente: Elaboración propia.

# Informe Gasto en Patrimonio Cultural y Natural

## RESULTADOS GASTO EN PATRIMONIO 2021-2023

Año	Encuesta Gasto en Patrimonio		Dipres		Total nominal	Total real (Dic-2023)
	N Acciones	Gasto reportado	N COFOG	Gasto reportado		
2021	76	\$ 39.188.228.226	2	\$ 103.341.687.000	\$ 142.529.915.226	\$ 167.045.060.645
2022	114	\$ 49.440.803.400	2	\$ 109.625.554.000	\$ 159.066.357.400	\$ 165.269.945.339
2023	124	\$ 44.138.152.152	3	\$ 120.711.339.000	\$ 164.849.491.152	\$ 164.849.491.152

Fuente: Elaboración propia.



NACIONES UNIDAS

CEPAL

# Referencias bibliográficas

- Metodologías ECIA ([museos](#), [bibliotecas](#) y [archivos](#) ).
- Patrimonio en Cifras ([2021](#), [2022](#) y [2023](#)).
- Informe Estadístico Día de los Patrimonios ([2019](#), [2020](#), [2021](#), [2022](#), [2023](#) y [2024](#)).
- Gasto en patrimonio cultural y natural en Chile. Reporte Indicador 11.4.1 Agenda 2030 ([2020](#), [2021](#) y [2022](#), [2023](#)).
- [Estudio Diagnóstico y diseño de estrategia de reporte del Indicador 11.4.1 de la Agenda 2030 para el Desarrollo Sostenible](#) (2022).
- [Estudio sobre gasto privado en patrimonio cultural y natural](#) (2023).



NACIONES UNIDAS

CEPAL

[www.cepal.org](http://www.cepal.org)

