



La Medición del Comercio Exterior de Servicios

Retos para Alianza del Pacífico

Carmen Astrid Romero



Agenda

- Recomendaciones Internacionales
- ¿los países AP siguen esas recomendaciones?
- Tres experiencias internacionales.

Las Recomendaciones Internacionales

- ✓ El sistema de notificación de transacciones internacionales antes llamado el sistema de registros cambiarios, las encuestas y los registros administrativos son las herramientas más usadas para compilar el comercio exterior de servicios MECIS, 2010 y Guía de Compiladores MECIS,2016.
- ✓ Los compiladores pueden elegir entre un muestreo probabilístico o no probabilístico.
- ✓ Las encuestas a empresas pueden ser de cobertura parcial, muestreo aleatorio, estratificado o paneles.
- ✓ Es recomendable que la medición este dentro del sistema de Cuentas Nacionales.



Las Recomendaciones Internacionales

- ✓ Se necesita colaboración entre compiladores para usar las mejores herramientas TIC con metodologías comunes para combinar esfuerzos, reducir costos bajo un modelo de gestión óptimo.
- ✓ Publicar los flujos comerciales de exportaciones e importaciones en la mayor desagregación según clasificación BPV6, 2010; los socios comerciales de estas operaciones y los modos de suministro de estos servicios.

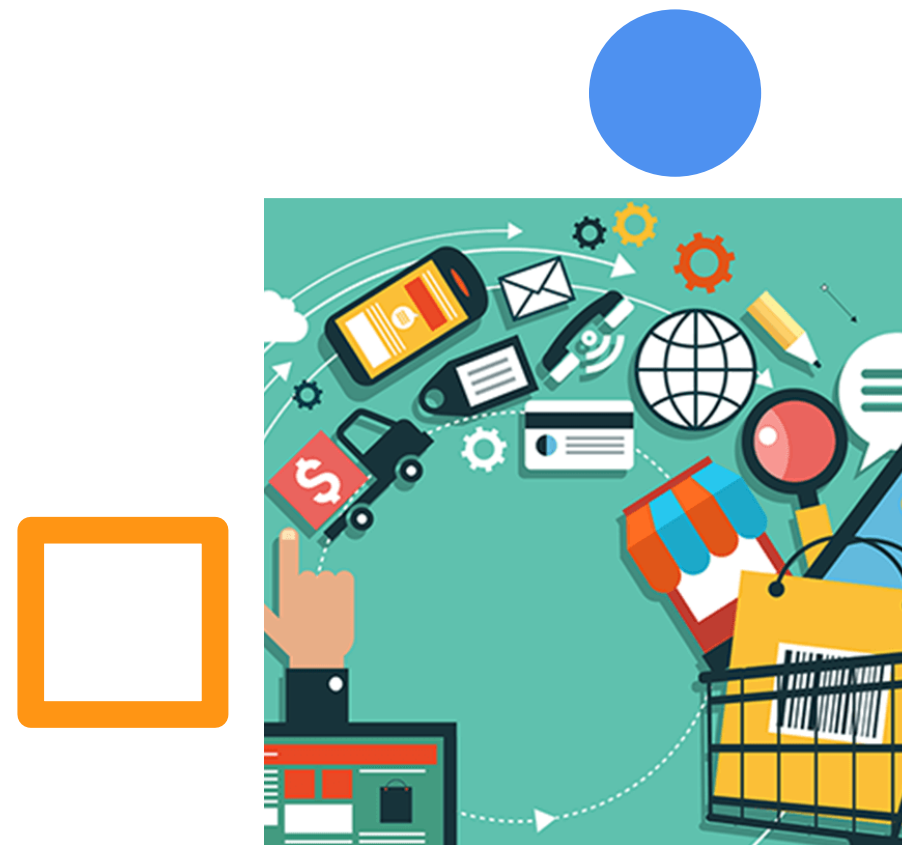

¿ Los países AP siguen estas recomendaciones?

	Chile	Colombia	México	Perú
¿Cómo obtiene los datos?	Registros administrativos	Encuestas y registros administrativos.	Encuestas y registros administrativos.	Encuestas y registros administrativos.
Nombre de la encuesta/registro administrativo	<u>No aplica</u>	Muestra trimestral de comercio exterior de servicios	Encuesta de Comercio Internacional de Servicios	Encuesta Trimestral de Balanza de Pagos
Entidad encargada	BCC con datos de SNA	DANE	INEGI	BCRP
Frecuencia	Anual	Trimestral	Anual	Trimestral
Número de empresas	<u>No aplica</u>	1400 (para 2021)	5172 (para 2021)	<u>850 para 2020</u>
Tipo de muestreo	<u>No aplica</u>	No probabilístico	Probabilístico	No probabilístico
Tipo de encuesta	<u>No aplica</u>	Panel	Estratificado	<u>No hay información disponible</u>
¿Desde hace cuánto recopila la información?	1996	2008.	2019	2004

El sector de servicios representa alrededor del **78% de la producción** y el **80% del empleo** en Reino Unido frente al 70% promedio en la OCDE todo en 2021. El sector servicios también juega un papel importante en términos de inversión, representó cerca del **60%** de la inversión extranjera en UK durante el mismo año.

Comercio internacional de servicios Reino Unido

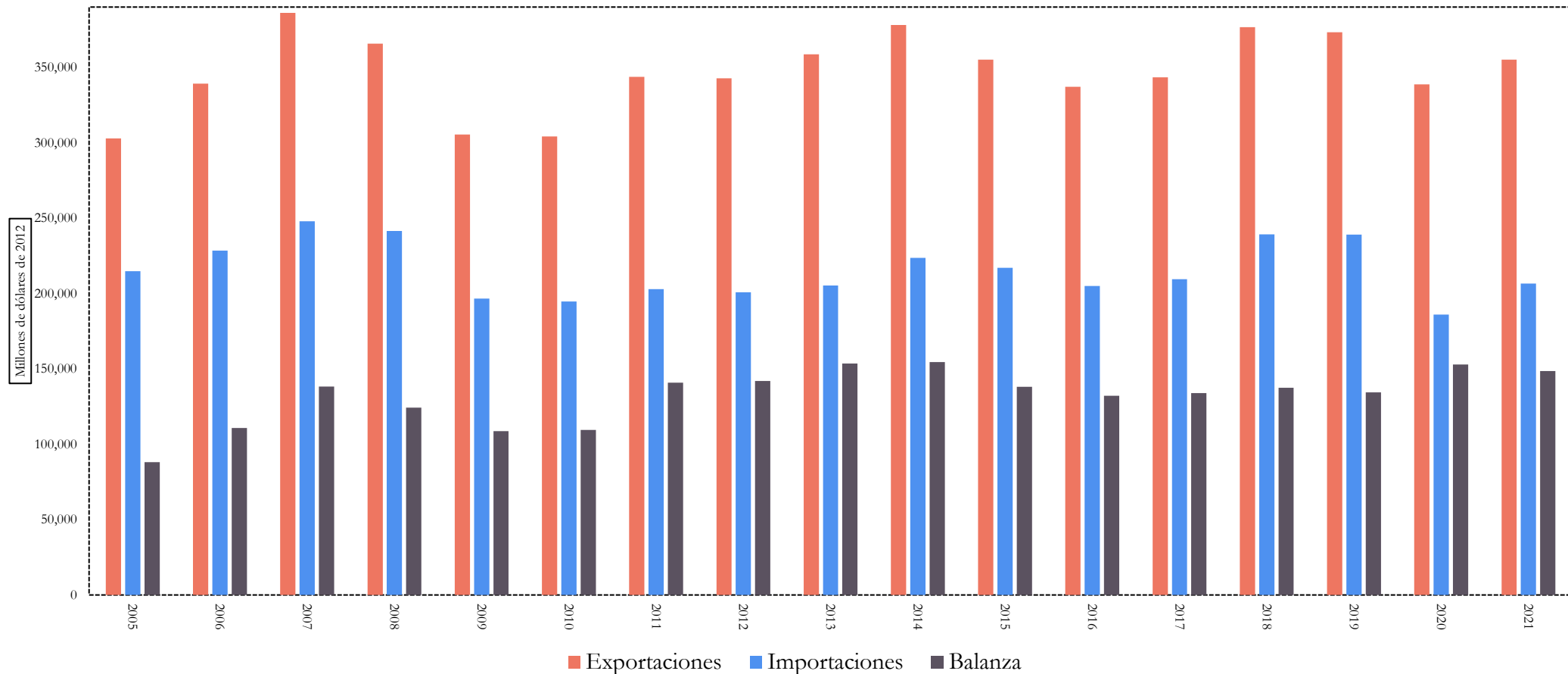

Comercio de servicios por grandes agrupaciones UK 2021

Comercio internacional de servicios Reino Unido 2021

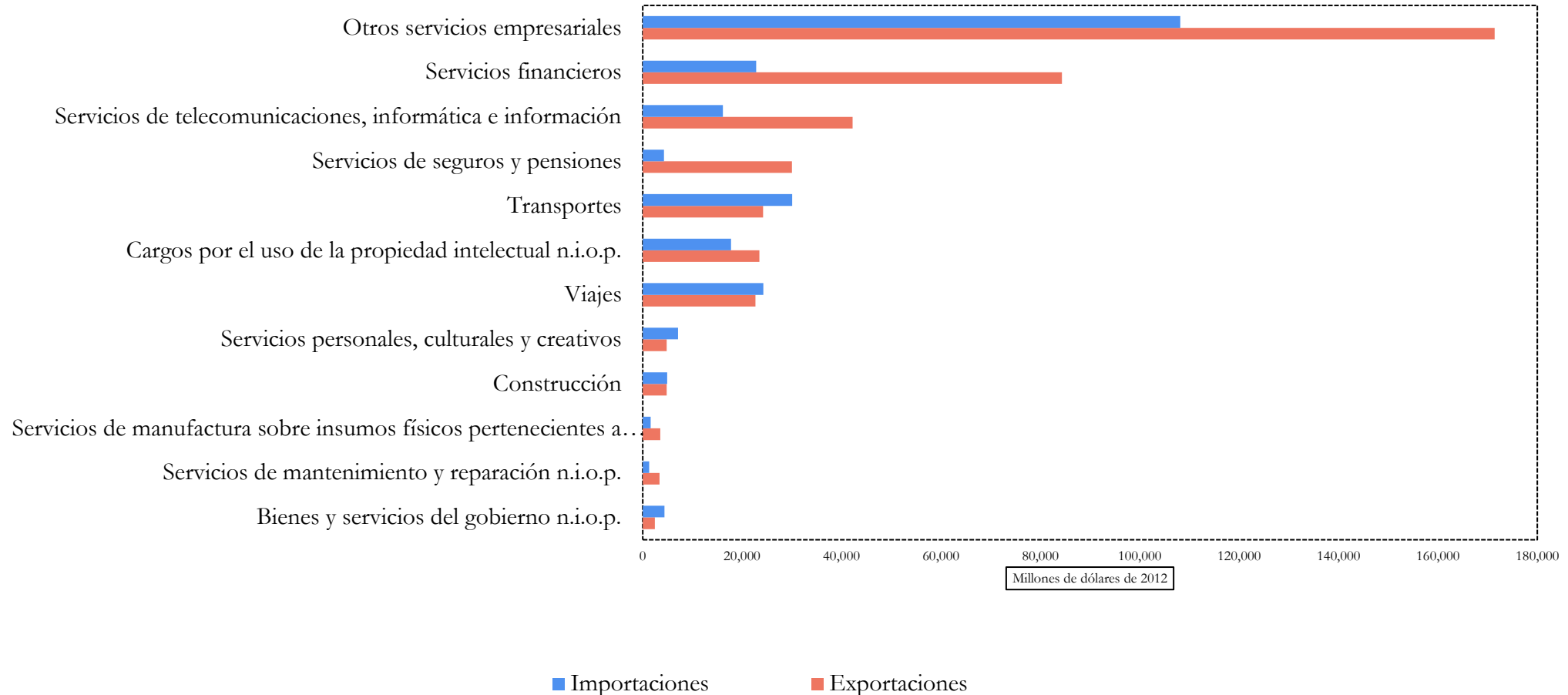

Estados Unidos es una de las principales economías del mundo, generó un PIB, equivalente al **23,7% del PIB mundial en 2021**. El sector servicios representó el **80,9% del PIB y el 80% del empleo** en ese año.

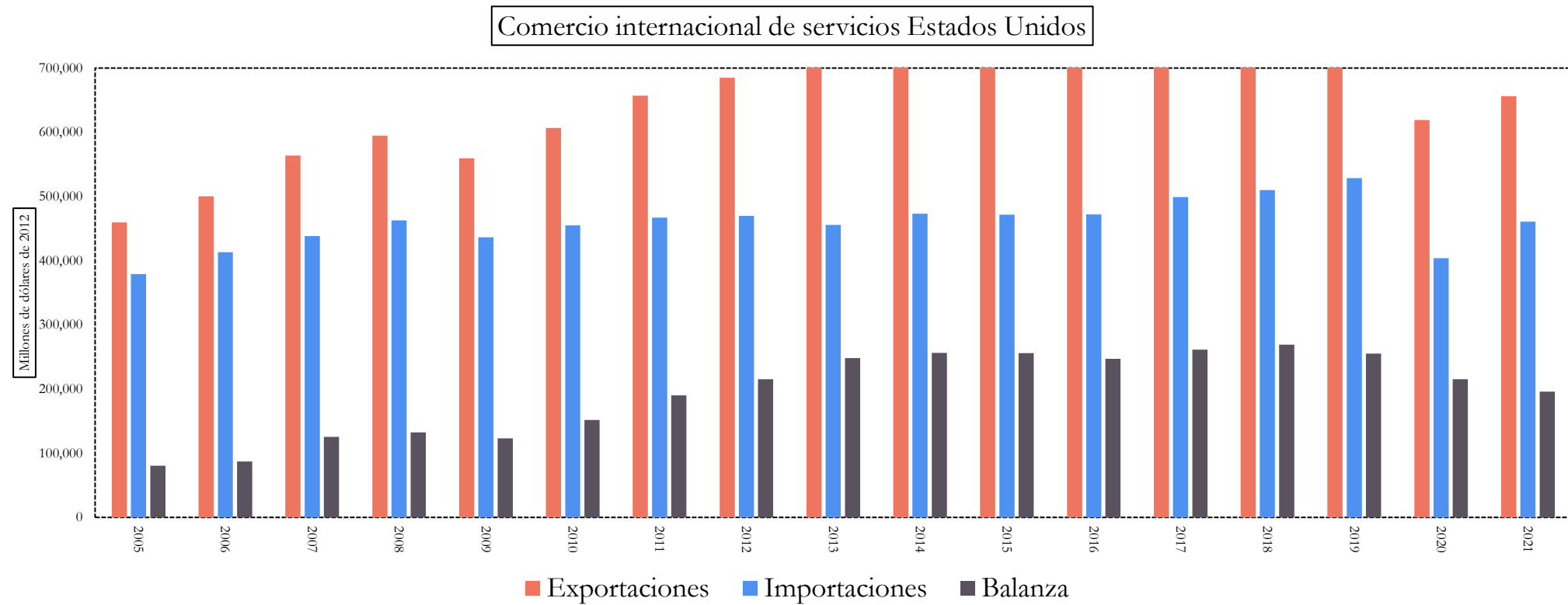

Comercio de servicios por grandes agrupaciones USA 2021

Comercio internacional de servicios Estados Unidos 2021

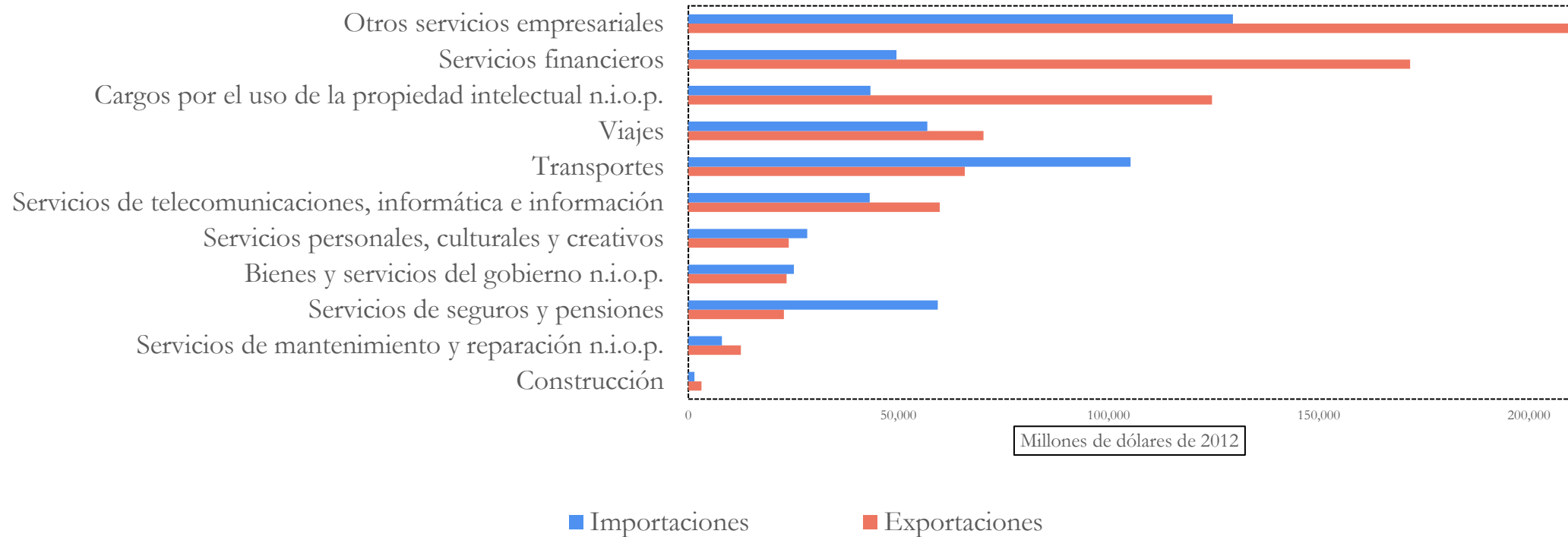

El sector servicios contribuye al PIB en un **54,6%** y al **empleo en 78,1%** de la población activa en 2021.

Comercio internacional de servicios Argentina

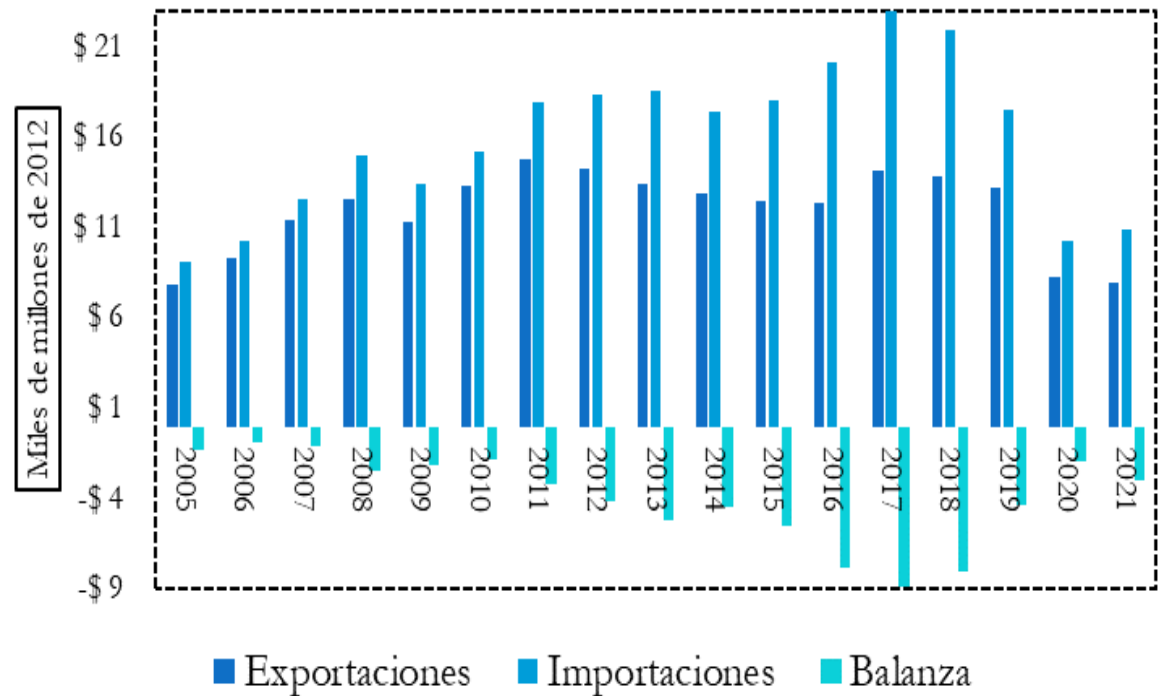

Comercio de servicios por grandes agrupaciones Argentina 2021

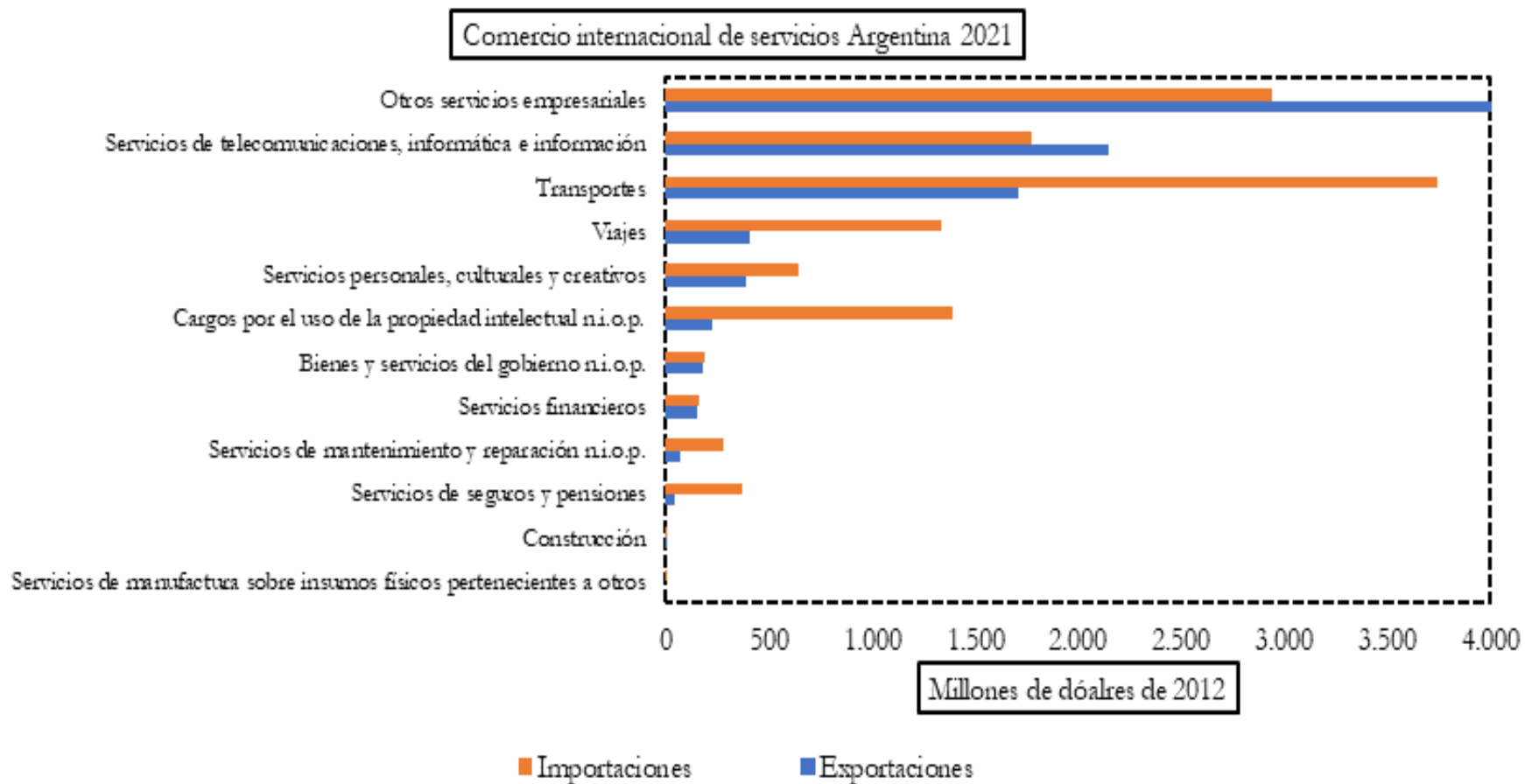

¿ Cómo hacen estos países la medición?

	Argentina	Estados Unidos	Reino Unido
¿Realiza encuesta?	Sí	Sí	Sí
Nombre de la encuesta	Encuesta de servicios internacionales	Encuestas específicas por tipo de servicio	Encuesta de comercio internacional de servicios
Entidad encargada	INDEC	BEA	ONS
Frecuencia	Trimestral y anual	Trimestral y cada 5 años	Trimestral y anual
Número de empresas	<ul style="list-style-type: none"> Trimestral: 740 (para el 2020) Anual: 1892 (para el 2020) 	<ul style="list-style-type: none"> Trimestral: 2200 (para el 2021) Quinquenal: 12.500 (para el 2017) 	<ul style="list-style-type: none"> Trimestral: 2200 (para el 2021) Anual: 22.500 (para el 2021)
Tipo de muestreo	No probabilístico	No probabilístico	Probabilístico
Tipo de encuesta	Panel rotativo	Corte	Estratificado
¿Cuántos servicios incluye en la encuesta según CAPBS?	56	52	54
Socios copartícipes	Sí	Sí	Sí
Modos de suministro	Sí	Sí	En experimentación
¿Incluye micronegocios?	No	No	Sí, desde 2020

¡Muchas Gracias!

