



"Next Steps" Sigüientes pasos

Enero 18, 2024
Santo Domingo, D. N.

• **Ing. Francisco Fermín**
Dirección Promoción Minera

Objetivo principal de la herramienta:

Capturar, administrar y analizar los datos estadísticos de los diferentes rubros y componentes, con la finalidad de transparentar, conocer y facilitar la aplicación de nuevas políticas que nos encaminen a la formalización del sector y el desarrollo de la cadena de valor.

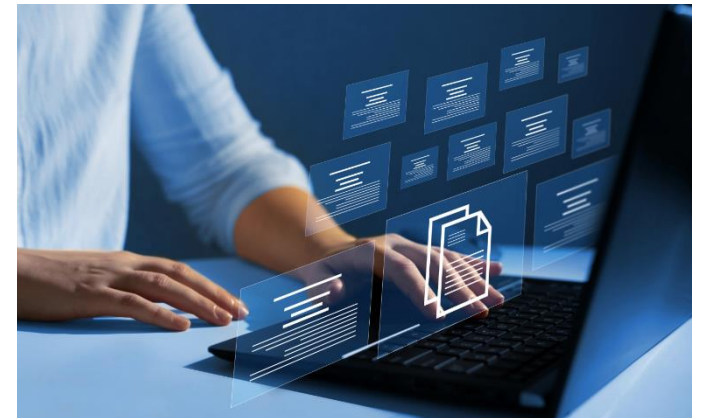

Próximos pasos:

- Implementación de las mejoras para el SISDATAMEM, a través de corridas pilotos en ambiente de pruebas para el oro aluvial.
- Continuar los levantamientos de datos e identificación y georreferenciación de zonas con actividad de minería artesanal y pequeña escala.

**Principales
Componentes
de los
levantamientos**

**Seguridad y
Salud**

**Impacto
Social**

Producción

Exportación

**Medio
Ambiente y
Otros**

Próximos pasos:

- Replicar el modelo de implementación del SISDATAMEM en los demás minerales.
- Establecer controles de seguimiento efectivo que garantice la calidad de los datos de captura en los levantamientos continuos.
- Considerar realizar un estudio de impacto ambiental derivado del uso de dragas para la extracción y lavado de oro aluvial en coordinación con ENAMI, Ministerio de Minería de Chile, CEPAL, Ministerio de Medio Ambiente de RD, entre otros.

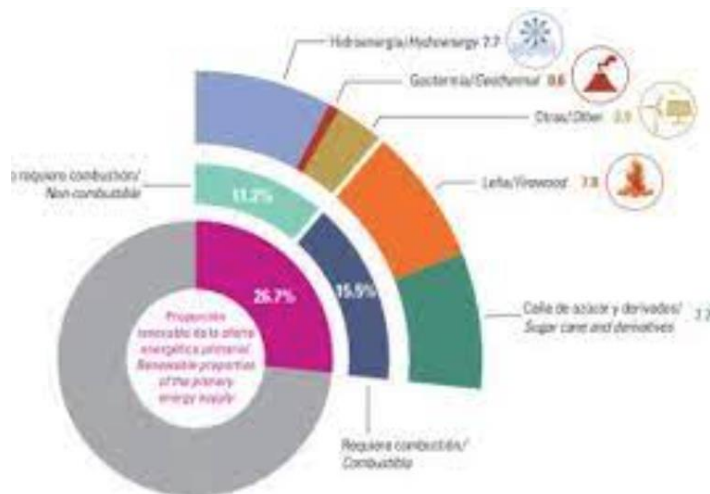

Plataforma digital para manejo y análisis de estadísticas del sector de la minería artesanal en la República Dominicana



El manejo de datos y generación de estadísticas darían luz a un sector hasta el momento invisible, permitiéndonos entrelazar las bases de datos con otras plataformas e instituciones del estado, como la Oficina Nacional de Estadísticas ONE, Dirección General de Aduanas DGA, el Proyecto de Infraestructura de Datos Espaciales IDE, entre otros.



De esta manera lograremos tomar decisiones fundamentadas en la información colectada, encaminando el sector hacia la formalización y el desarrollo de la cadena de valor.



!Gracias!