

AULA VIRTUAL DE
PROMPERÚ
2020



Fortalece tus capacidades para exportar

Conviértete en un exportador exitoso

Buscar



QUÉ ES?

Herramienta de auto aprendizaje virtual que beneficia a las PYMES en su proceso de exportación, totalmente gratuita y con acceso desde cualquier dispositivo con internet.

Enlace: <https://aulavirtual.promperu.gob.pe/>



OBJETIVOS

- Fortalecer el desarrollo profesional de los exportadores, a través de contenidos digitales y herramientas de orientación, información y capacitación en exportaciones.
- Convertir a la plataforma en un socio ideal de las Pymes exportadoras, con herramientas inclusivas y tecnológicas para el auto aprendizaje virtual en temas especializados en exportaciones.





BENEFICIOS DEL AULA VIRTUAL

- Profesionalización del exportador
- Contribución cultura exportadora
- Auto aprendizaje asincrónico
- Cero material impreso
- Estimula el uso de las TICs
- Contribuye a la transformación digital de las Pymes exportadoras
- Propuesta 24x7

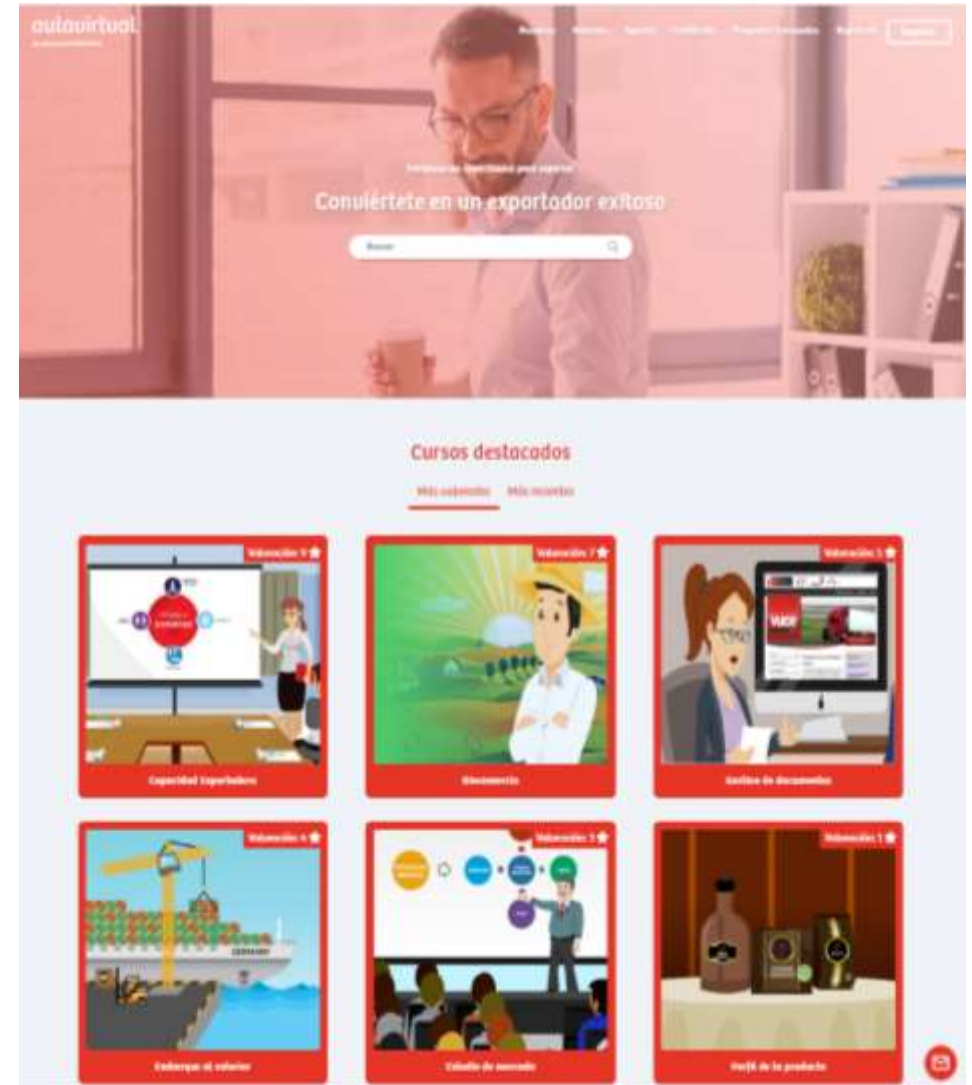



PRINCIPALES FUNCIONALIDADES DEL **AULA VIRTUAL**

- Registro para emprendedores y empresas
- Virtualización de Ruta Exportadora Básica
- Emisión de constancias para empresas que culminen el primer módulo básico.
- Barra de búsqueda de contenidos
- Cursos destacados por recomendación, por valoración y por novedades.
- Test que permiten medir lo aprendido por cada módulo.
- Guías, bibliografía, herramientas y materiales complementarios que buscan reforzar lo mostrado por los contenidos audiovisuales

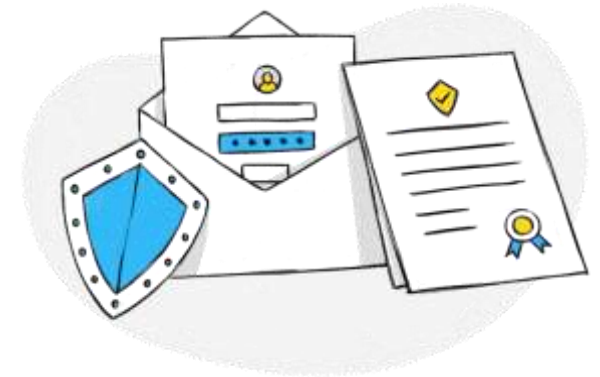



LISTA DE CONTENIDOS

N°	Curso
1	Biocomercio
2	Capacidad Exportadora
3	Comercio electrónico
4	Conceptos básicos de INCOTERMS
5	Contacto comercial
6	Devolución del IGV
7	Drawback
8	Embarque al exterior
9	Empresas familiares de éxito
10	Estudio de mercado
11	Exporta fácil
12	Gestión de documentos
13	Herramientas de facilitación de exportaciones
14	Herramientas de sostenibilidad
15	Identificación del operador logístico idóneo
16	INCOTERMS 2020
17	Modalidades de despacho simplificado de exportación
18	Perfil de tu producto
19	Programa y herramientas de calidad y regulaciones
20	Promoción de tu producto
21	Regímenes aduaneros
22	Requisitos de acceso para alimentos a la UE
23	Requisitos de acceso para alimentos a los EEUU
24	Seguridad en la cadena logística
25	Trámite de aduanas
26	Unitarización de la carga
27	VUCE

The screenshot displays the 'aula virtual' platform interface. On the left is a red sidebar menu with icons for Inicio, Usuarios, Grupos, Notificac..., Cursos, Reportes, and CMS. The main content area is titled 'Cursos Disponibles' and features a search bar, a filter dropdown for 'CATEGORIA DEL CURSO' (set to 'Recomendado'), and a 'FILTRAR' button. Three course cards are visible: 'Regímenes aduaneros' (with a 'NUEVO' badge), 'Capacidad Exportadora', and 'Perfil de tu producto'.

ESTRUCTURA DE **CONTENIDOS**

Ejemplo: Capacidad exportadora

- Video introductorio
- Descarga el texto del video
- Metodología
- Descubre la guía del tema
- Glosario
- Referencias bibliográficas
- Evalúa lo aprendido en el tema

RESUMEN

- Cantidad de módulos: 27
- Cantidad de pastillas audiovisuales: 130
- Tiempo promedio por módulo: 20 minutos
- Tiempo promedio por pastilla: 04 minutos

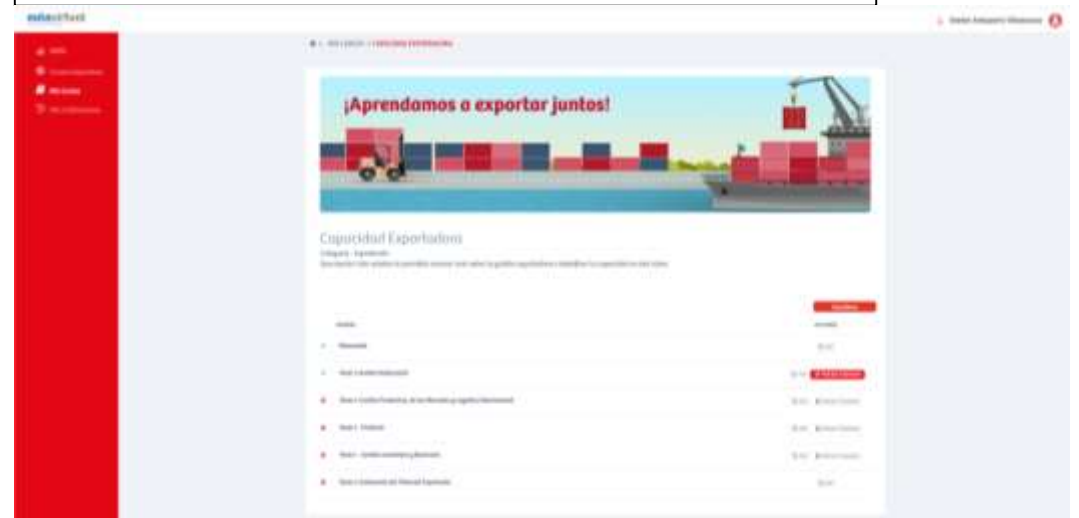

The screenshot shows a course page for 'Capacidad Exportadora'. The page features a red sidebar on the left with navigation options. The main content area has a header with the text '¡Aprendamos a exportar juntos!' and an image of a port with shipping containers. Below the header, the course title 'Capacidad Exportadora' is displayed, followed by a list of modules and their durations. The modules listed are:

- 1. Introducción
- 2. Metodología de la asignatura
- 3. Marco teórico de la exportación
- 4. Marco legal de la exportación
- 5. Marco institucional de la exportación
- 6. Marco económico de la exportación

Each module has a duration listed next to it, and a 'Comenzar' button is visible at the bottom right of the module list.



REGISTRADOS

NOVIEMBRE, 2018



SEPTIEMBRE, 2020



REGISTRADOS

25,670 registrados
24,454 personas
1216 empresas

NÚMERO DE MÓDULOS

27

CONSTANCIAS EMITIDAS

68

% NACIONALES REGISTRADOS

94.8%

% EXTRANJEROS REGISTRADOS

5.2%



REGISTRADOS POR PAÍSES



94.8 %



1.7 %



1.3%



0.7%



0.5 %



0.2%



0.9%



TOP 10 MÓDULOS REGISTRADOS

NOVIEMBRE, 2018



SEPTIEMBRE, 2020

Posición	Curso	Total
1	Capacidad Exportadora	5395
2	Conceptos básicos de INCOTERMS	2971
3	Estudio de mercado	2786
4	Trámite de aduanas	2375
5	Embarque al exterior	1083
6	Gestión de documentos	1020
7	Contacto comercial	1010
8	Drawback	988
9	Promoción de tu producto	940
10	Comercio electrónico	927



DISPOSITIVOS DE CONEXIÓN



63.3 %



35.9 %



0.7 %