

Noviembre 2024

Innovaciones al SIN Chile

División de Evaluación Social de Inversiones



**CHILE
AVANZA
CONTIGO**



Sistema Nacional de Inversiones



Bienvenidos al
Sistema **Nacional de Inversiones**

Mandato legal

LEY 20.530

Artículo 1:

*"...evaluar las iniciativas de inversión que solicitan financiamiento del Estado, para **determinar su rentabilidad social, y velar por la eficacia y eficiencia del uso de los fondos públicos y la disminución de los efectos adversos del cambio climático**, de manera que respondan a las estrategias y políticas de crecimiento y desarrollo económico y social que se determinen para el país.*

Sistema Nacional de Inversiones



Orientar el proceso de toma de decisiones de inversión a través de un **análisis técnico económico** que busca:

- Velar por la **eficiente asignación de recursos públicos**.
- Identificando las **Iniciativas más convenientes** para la sociedad.
- **Entregar información** de los resultados de las inversiones de manera de extraer lecciones para hacer más eficiente el sistema.
- Contribuir a **aumentar el bienestar** general de la comunidad.





Sistema Nacional de Inversiones



Ministerio de Desarrollo Social y Familia



Ministerio de Hacienda

Herramientas de apoyo



Normas, Instrucciones y Procedimientos (NIP)

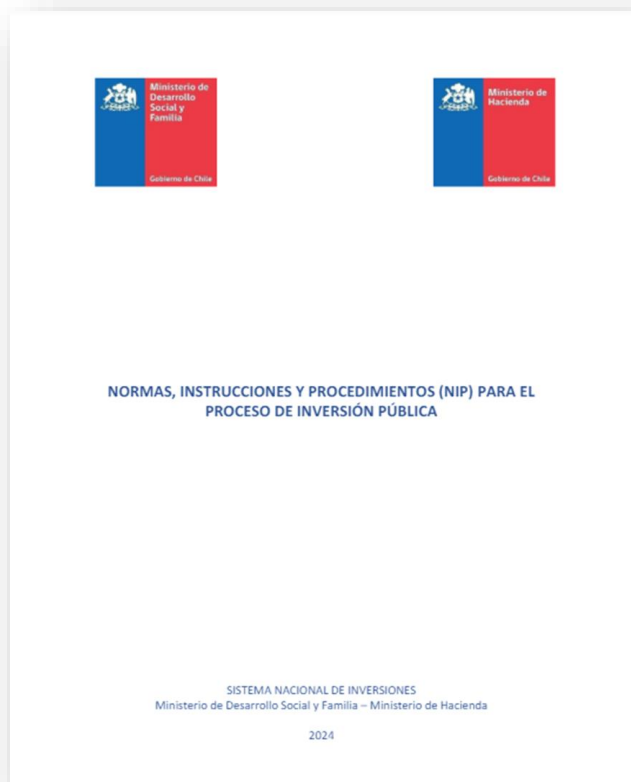

Metodologías de Evaluación Social

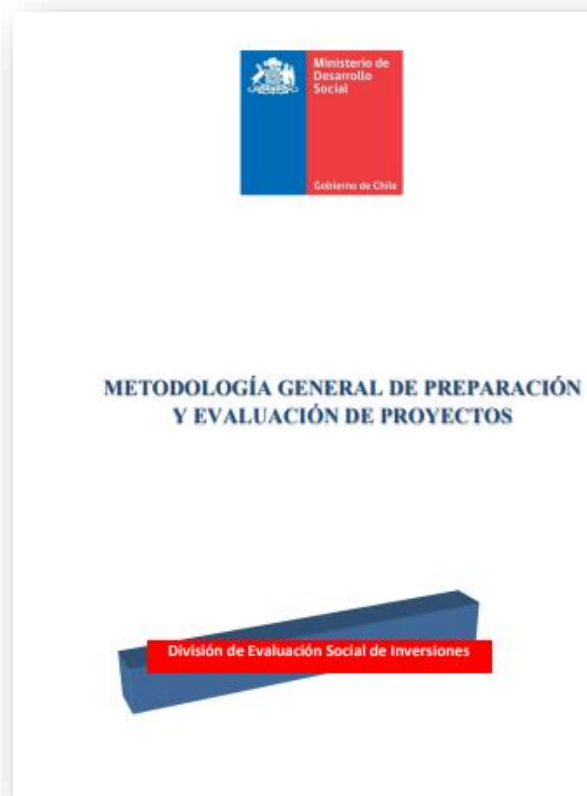

Precios Sociales

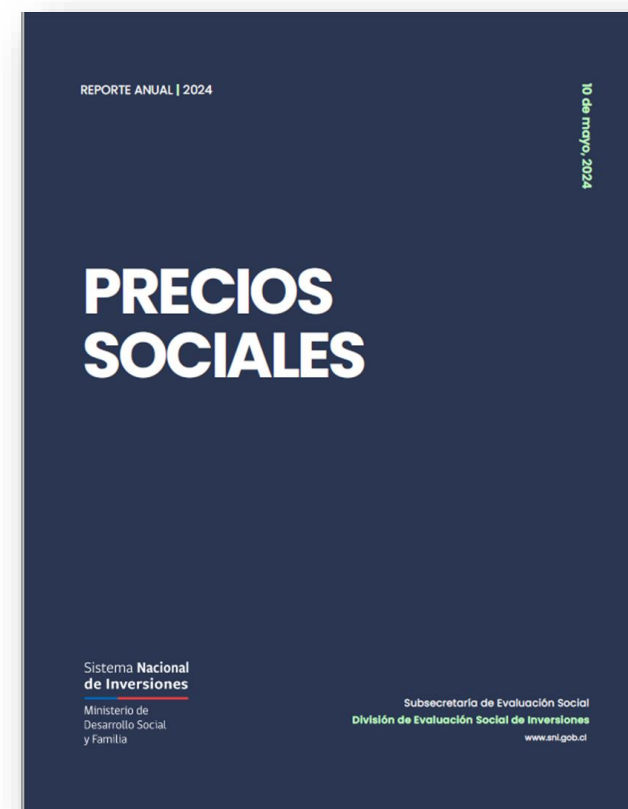



Herramientas de apoyo

Capacitación



<https://sni.gob.cl/capacitacion>

Banco Integrado de Proyectos



<https://bip.ministeriodesarrollosocial.gob.cl/>



Tipos de Iniciativas de Inversión

Estudios Básicos (Subtítulo 31, ítem 01):

"Gastos por concepto de iniciativas de inversión destinadas a **generar información** sobre recursos humanos, físicos o biológicos, que permiten generar nuevas iniciativas de inversión."



Proyectos (Subtítulo 31, ítem 02):

"Corresponde a los gastos por concepto de estudios preinversionales de prefactibilidad, factibilidad y diseño, **destinados a generar información que sirva para decidir y llevar a cabo la ejecución futura de proyectos.**"



Programas de Inversión: (Subtítulo 31, ítem 03):

"Gastos por concepto de iniciativas de inversión destinadas a incrementar, mantener o recuperar la **capacidad de generación de beneficios de un recurso humano o físico**, y que no correspondan a aquellos inherentes a la Institución que formula el programa."





INCORPORACIÓN ENFOQUE TERRITORIAL



Enfoque Territorial

Territorio como Sistema Abierto

Aspectos de Caracterización

- El Entorno
- Interrelación e interdependencia
- Jerarquía en el territorio
- Sinergia o totalidad
- La Complejidad
- Búsqueda de objetivos y regulación

Aspectos de Afectación

- Cambio Climático
- Riesgos de Desastres

Desarrollo del Sentido Sistémico

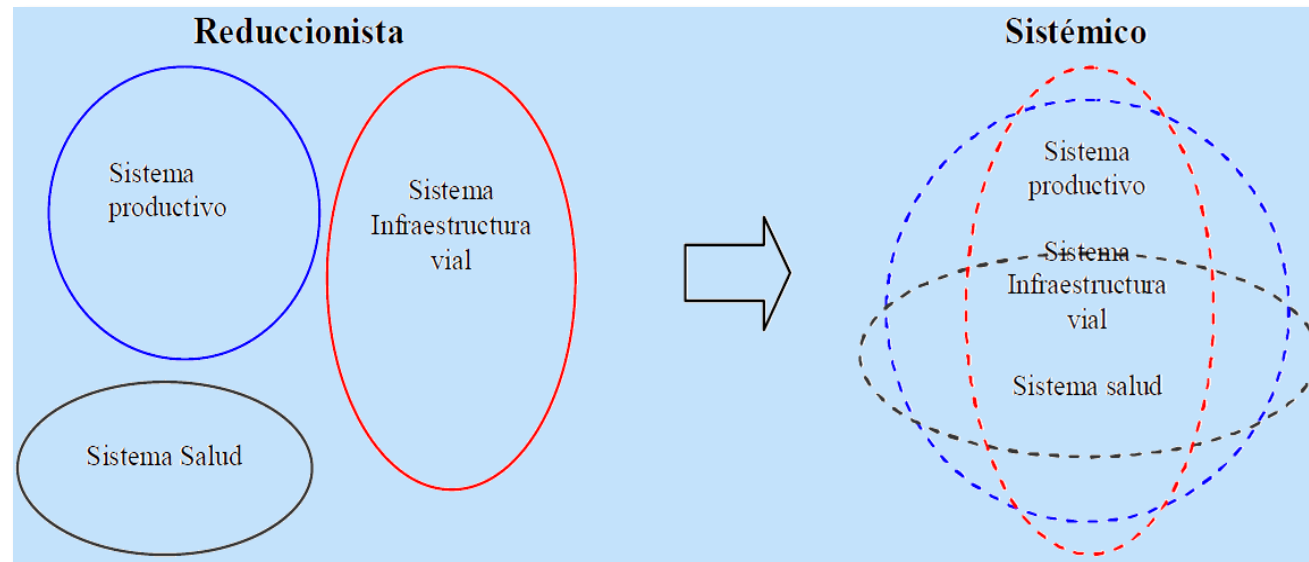

Enfoque Territorial

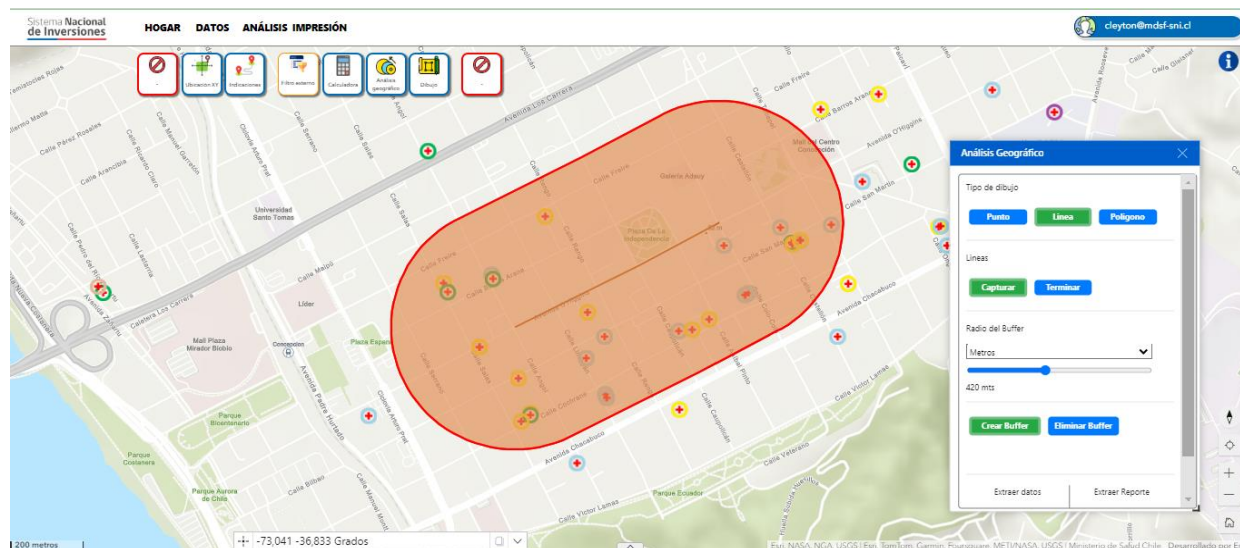
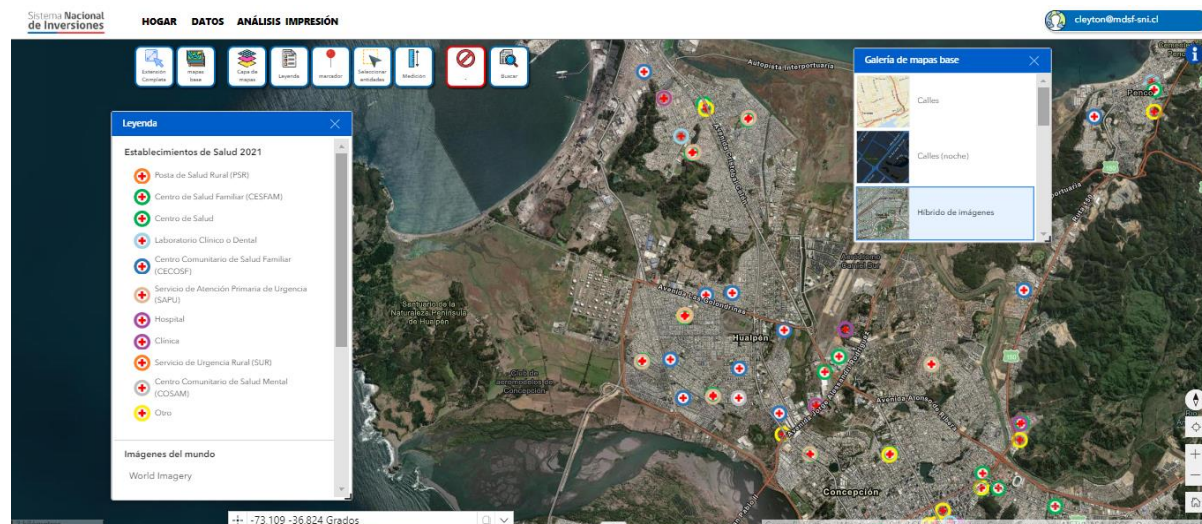

Reconocer las **especificidades de cada territorio en la formulación de proyectos** y que considera de forma explícita las consecuencias de la **interacción de las distintas iniciativas de inversión pública y privada**

- Realizar un **diagnóstico** del escenario completo del territorio.
- **Identificar sinergias, redundancias** entre iniciativas y actividades.
- **Evaluar la coherencia** de los proyectos formulados con los **objetivos de políticas públicas**.



PROPORCIONALIDAD

Proporcionalidad



4 niveles de análisis

Nivel 0: eximición



375.000 US

Nivel 1: análisis simplificado



**Para Proyectos de
menor complejidad**

Nivel 2: análisis estándar

Nivel 3: análisis enriquecido

Proporcionalidad



Nivel 1: análisis simplificado

Obras de menor complejidad:

*proyecto **no conllevan a un aumento de la oferta*** del servicio principal del recinto o infraestructura a intervenir, sino que están enfocados en obras anexas, complementarias o de soporte para infraestructuras públicas existentes.*

** Se especifican excepciones*



1. No se estima oferta, basta con caracterizar la demanda para efectos de dimensionamiento.
2. Diagnóstico se realiza sobre la situación actual.
3. Análisis de alternativas solo en cuanto a la materialidad y/o tecnología (equipos y equipamiento).
4. Evaluación costo-eficiencia,.
5. En proyectos que aumentan oferta del servicio principal, se podrá justificar considerar una única localización.



Metodología General

Metodología General

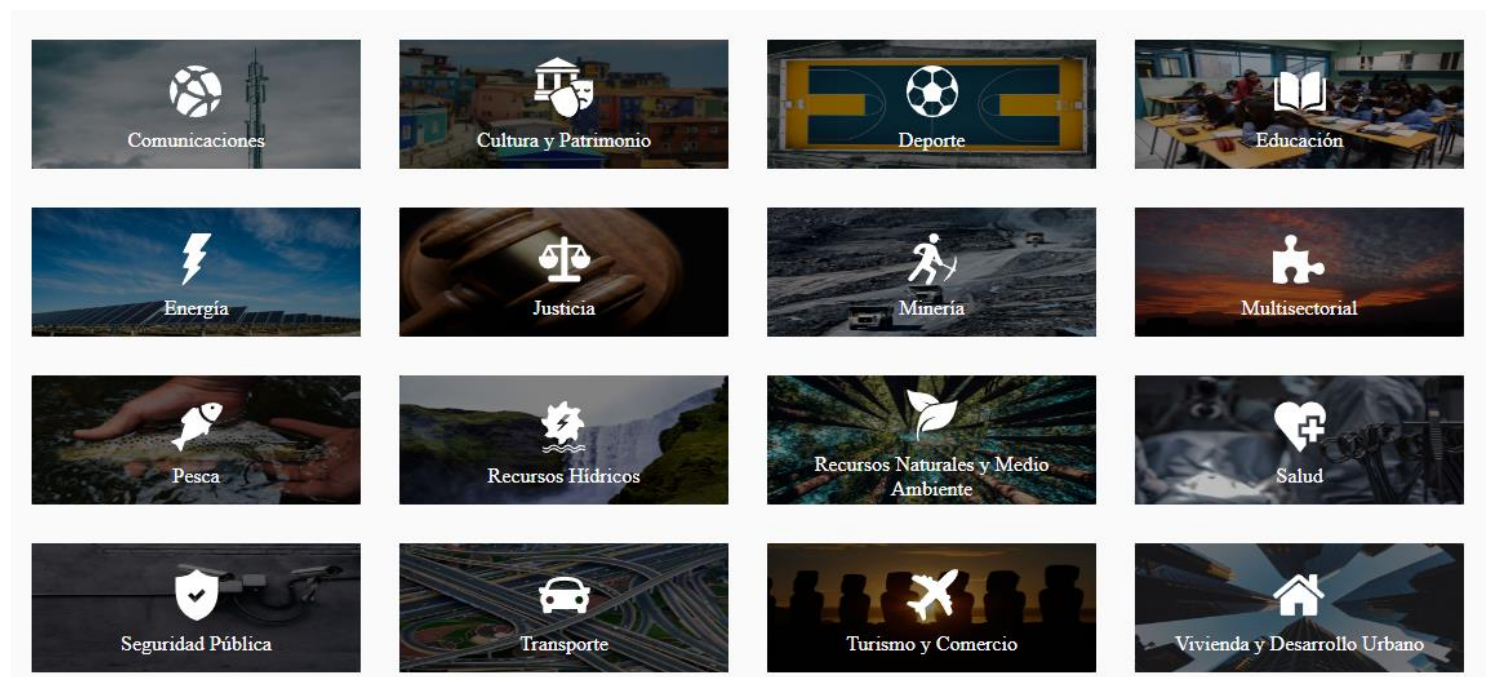

Mas de 40 metodologías específicas por sector y subsector

Si un proyecto no posee una metodología específica se usa la “Metodología General”

Metodología General

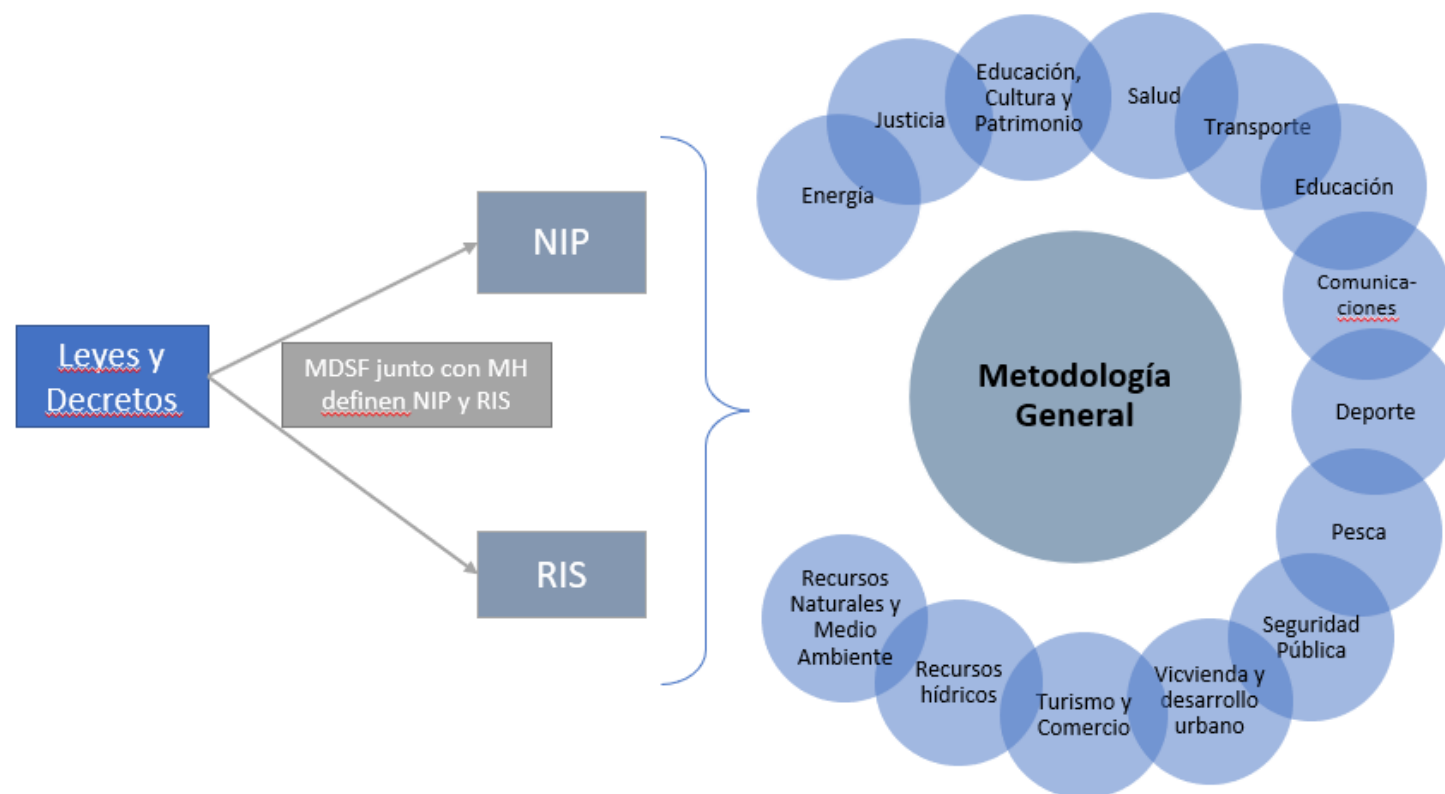

La “Metodología General” recoge todos los aspectos globales de una buena formulación y evaluación de un proyecto y se complementa con especificaciones por sector/subsector



Gobierno
de Chile

gob.cl

**CHILE
AVANZA
CONTIGO**

A decorative graphic element consisting of three horizontal lines. The top line is red, the middle line is white, and the bottom line is blue. The lines are slightly curved at the ends.