



UNITED NATIONS

ECLAC

Cronograma de actividades en el marco del PCI - Una primera aproximación al Rolling benchmark



International Comparison Program

Algunas ideas sobre la Historia del PCI

- El Programa de Comparación Internacional (PCI), como iniciativa estadística mundial, liderado por el Banco Mundial (BM bajo el auspicio de Comisión Estadísticas de Naciones Unidas (CENU), apunta a la estimación de las Paridades de Poder Adquisitivo (PPA) entre los países alrededor del mundo.
- Es un 'Juego global común', con reglas bien definidas (estadísticas)
- Creado en **1968** como una empresa conjunta entre División de Estadísticas de Naciones Unidas (DENU) y la Unidad de Comparación Internacional de la Universidad de Pennsylvania con la contribución de la Fundación Ford y el BM.
- Comenzó como un modesto proyecto de investigación, pero rápidamente incorporó un gran número de países participantes.

Algunas ideas sobre la Historia del PCI

Número de países participantes para cada Ronda en la región de ALC y el Mundo.

Región	1970	1973	1975	1980	1985	1993	2005	2011
América latina	1	1	4	16	0	10	10	17
Caribe	0	0	1	0	7	11	0	22
Mundo	10	16	34	60	64	117	146	199

- Después de la comparación del año 1975, el PCI deja su estatus de investigación y comienza a formar parte del programa de trabajo regular de DENU.
- En el año 1993, fue la primera vez que el programa cubrió a todas las regiones del mundo.
- Finalizando la Ronda 2005, CENU en su 39th sesión, solicitó al BM acoger a la Oficina Global y encargarse de la coordinación del programa global para la Ronda 2011.

¿Dónde estamos ahora?

- En la Cuadragésima séptima sesión de la CE, celebrada en Marzo de 2016, fue discutido el futuro del PCI.
- La Comisión de Estadísticas establece el Programa como:
 - **Esfuerzo estadístico global permanente.**
 - con el objeto de producir **series de tiempo de PPAs confiables en lugar de puntos de referencia, viz. a rolling benchmark, siguiendo el ejemplo de Eurostat/OECD.**
 - Mejorar la calidad, para responder de mejor manera a las necesidades de los usuarios.
 - A futuro, integrar el Programa dentro de los programas y presupuestos estadísticos regulares

¿Dónde estamos ahora?

- A partir del año 2017, el Programa debe realizarse regularmente a intervalos más frecuentes.
- El propósito es trabajar hacia la implementación de un Programa basado en “enfoque de encuesta continua”
- **La Producción de datos continuos (anuales), con menos rezago en orden a reducir los 3-4 años a 1-2.**
- El nuevo Programa consiste de un sistema de encuesta continua sobre un **ciclo de tres años**, para bajar la carga de trabajo en las oficinas de estadísticas nacionales y permitir flexibilidad en la conducción de las encuestas de acuerdo a condiciones específicas de los países participantes.

Estructura de Gobernanza del PCI

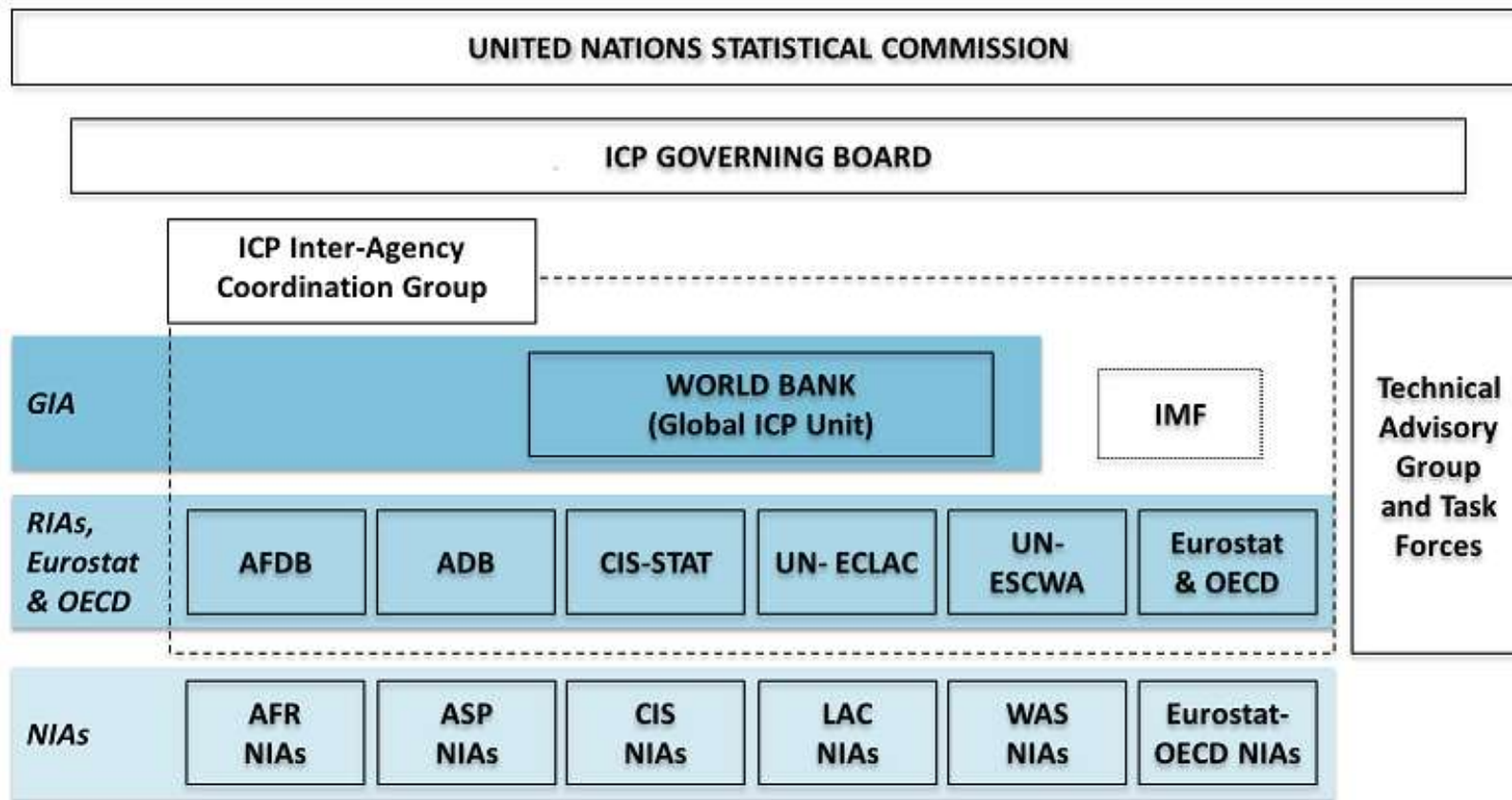

Acrónimos: Agencia de Implementación Global (GIA); Agencias de Implementación Regional (RIAs); Agencias de Implementación Nacional (NIAs); Banco de Desarrollo Africano (AfDB); Banco de Desarrollo Asiático (ADB); Comité Interestatal de Estadística de la Comunidad de Estados independientes (CIS-STAT); Naciones Unidas-Comisión Económica para América Latina y el Caribe (UN-ECLAC); Naciones Unidas-Comisión Económica y Social para Asia Occidental (UN-ESCWA); Oficina de Estadísticas de la Unión Europea (Eurostat); Organización para la Cooperación y Desarrollo Económico (OECD); Fondo Monetario Internacional (IMF); Fondo Africa (AFR); Asia y el Pacífico (ASP); Comunidad de Estados Independientes (CIS); América Latina y el Caribe (LAC); Asia Occidental (WAS).

Nota: Se mantiene la sigla para hacer correspondencia con la Imagen

Definición Rolling Benchmark

- Rolling benchmark – El enfoque permite PPAs y gasto real calculados en forma anual cuando la recolección de precios se extiende por más de un año (tres años en el caso de las comparaciones de Eurostat-OCDE)
- **Dos preguntas fundamentales**
 - **En teoría**, Cómo funciona?
 - **Y, en la práctica**, Cómo puede ser implementado en la región de ALC?

Enfoque Eurostat-OCDE

- La comparación en Eurostat-OCDE, cada encuesta de precio del consumo de los hogares comprende cuatro fases:
 1. Preparación de la encuesta;
 2. Recolección de precios;
 3. Validación intra-país; y
 4. Validación entre-países
- Aproximadamente ocho meses están destinados para las primeras tres fases y otros cuatro meses para la última fase, la validación entre –países.

Enfoque Eurostat-OCDE

- Otras encuestas que cubren volumen y alquiler de los hogares, remuneraciones de funcionarios de gobierno, y formación bruta de capital fijo (es decir, precios de maquinaria y equipo, y precios de construcción e ingeniería civil) son realizadas, ya sea cada año/cada año para comparación anual o una vez cada tres años para comparaciones de tres años.
- El gasto de cuentas nacionales, de acuerdo a la clasificación de IPC's , IPPs y los deflatores de CCNN son recolectados anualmente.
- PPAs y el gasto real para el benchmark del año t puede esperarse al final del año t+2 cuando las estimaciones del PIB para el año t estén disponibles.

Rolling Benchmark – Una Ronda

	Encuesta de Ciclo continuo para el benchmark año t			
	Año t-1	Año t	Año t+1	Año t+2
Encuesta de precio de Consumo de los Hogares 01	X =>			
Encuesta de precio de Consumo de los Hogares 02	X =>			
Encuesta de precio de Consumo de los Hogares 03		X		
Encuesta de precio de Consumo de los Hogares 04		X		
Encuesta de precio de Consumo de los Hogares 05			<= X	
Encuesta de precio de Consumo de los Hogares 06			<= X	
Encuesta de Alquileres y Volumen de los Hogares		X		
Encuesta de Remuneraciones de Gobierno		X		
Encuesta de precios de Maquinaria y equipo		X		
Encuesta de precios de Construcción e ingeniería civil		X		
IPCs, IPPs y deflatores de cuentas nacionales	X	X	X	
Gasto de Cuentas Nacionales		X		

Publicación E

Legenda - "X" Uso directo; "X =>" con IPC extrapolación; "<=X" con IPC retropolación

Rolling Benchmark continuo

	PCI 2017				PCI 2018				PCI 2019				
	2016	2017	2018	2019	2017	2018	2019	2020	2018	2019	2020	2021	
Alimentos, bebidas y tabaco	X =>			Publicación			<= X	Publicación		X		Publicación	
Vestuario y calzado	X =>						<= X				X		
Productos tecnológicos del hogar		X			X =>								<= X
Salud		X			X =>								<= X
Servicios			<= X			X				X =>			
Muebles			<= X			X				X =>			
Encuesta de volúmenes y alquileres de vivienda.		X				X					X		
Encuesta de remuneraciones de gobierno		X				X					X		
Encuesta de precios de Maquinaria y equipo		X				X					X		
Encuesta de precios de construcción e ingeniería civil		X				X					X		
IPCs, IPPs y deflatores de Cuentas Nacionales.	X	X	X		X	X	X		X	X	X		X
Gasto de Cuentas Nacionales		X					X				X		

Leyenda - "X" uso direct; "X =>" con IPC extrapolación; <=X"con IPC retropolación

Objetivo de esta primera reunión técnica

- Avanzar hacia una lista común para la región de ALC de los productos del Consumo de los Hogares
- Acordar un esquema de Rolling Benchmark futuro para ALC
- Acordar un calendario de recolección de precios y envío a CEPAL.
- Sobre estos puntos, especialmente el segundo y tercero, lo retomaremos al final del tercer día de reunión.

A world map composed of small dots, with the word "Gracias" overlaid in the center.

Gracias