

**2017**

**2016**

**2015**

DESCRIPCIÓN	+18 AÑOS	12-17 AÑOS	0-11 AÑOS	TOTAL
Eventos de repatriación de NNA migrantes mexicanos desde Estados Unidos	47 883	2 015	428	50 326
Eventos de repatriación de NNA migrantes mexicanos desde Estados Unidos	206 168	11 083	2 654	219 905
Eventos de repatriación de NNA migrantes mexicanos desde Estados Unidos	195 655	10673	1070	207 398



# APREHENSIÓN DE NIÑEZ MIGRANTE NO ACOMPAÑADA EN FRONTERA DE EU.

POR AÑO FISCAL

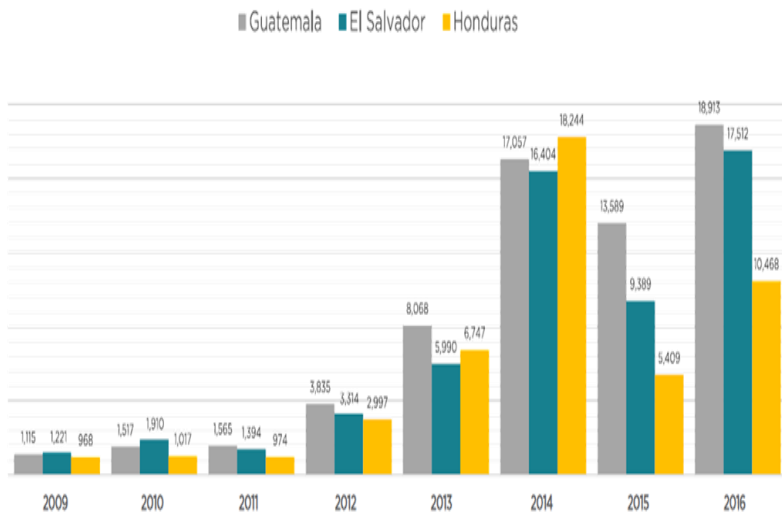

POR PAÍS

(Año Fiscal EEUU 2016)

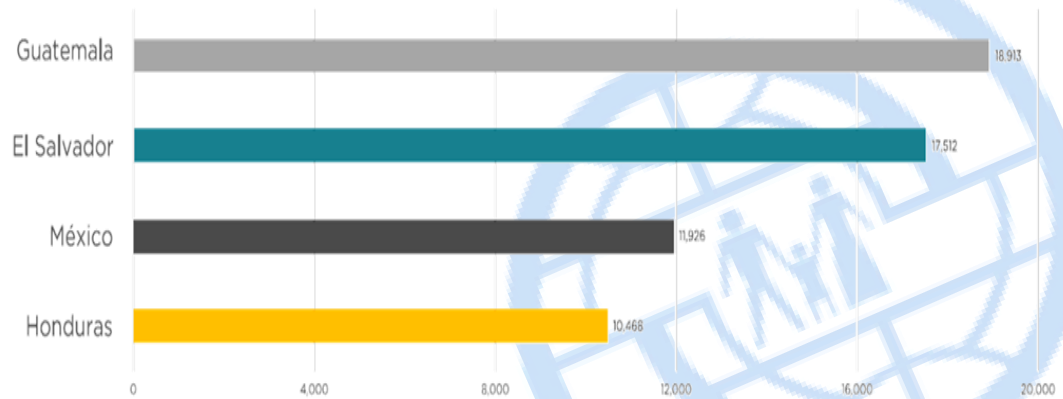

Elaborado por: Iniciativa de Gestión de la Información en el Triángulo Norte (NTMI)

Fuente: U.S. Customs and Border Protection  
[www.cbp.gov/newsroom/stats/southwest-border-unaccompanied-children/fy-2017](http://www.cbp.gov/newsroom/stats/southwest-border-unaccompanied-children/fy-2017)

**2017**

**2016**

**2015**

DESCRIPCIÓN	HONDURAS	GUATEMALA	EL SALVADOR	TOTAL
Eventos de NNA presentados ante la autoridad migratoria	1 710	2 336	1 241	5 598
Eventos de retorno asistido de NNA	1 409	2 137	1 050	4 703
Eventos de NNA presentados ante la autoridad migratoria	11 464	16 715	9 759	40 114
Eventos de retorno asistido de NNA	11 307	16 726	9 726	38 555
Eventos de NNA presentados ante la autoridad migratoria	10 165	19 437	7 838	38 514
Eventos de retorno asistido de NNA	9 884	19 029	7 584	36 921





Family  
**reunification**

**21.9%**



Better standards  
**of living**

**39.5%**



Employment  
(search for opportunities, etc.)

**33.5%**



Violence  
**/Insecurity**

**36.7%**



Natural  
**disasters**

(floods, high tides, earthquakes, etc.)

**11.2%**



Deterioration of means of  
livelihood related to drought,  
plagues, etc.

**2.7%**



Better access  
**to social services**

**7.7%**



**Others**

**7.5%**



## Who is responsible for the children at home



**4.3%**

HOUSEHOLDS  
WHERE GRANDPARENTS  
ARE RESPONSIBLE FOR  
THE RETURNING CHILDREN



**25.0%**

MONOPARENTAL  
HOUSEHOLDS



**45.2%**

BIPARENTAL  
HOUSEHOLDS



**10.0%**

HOUSEHOLDS  
WHERE AUNTS OR UNCLAS  
ARE RESPONSIBLE FOR THE  
RETURNING CHILDREN

Fuente: IOM Human Mobility Household Survey 2016  
Unaccompanied Migrant Children Returning to the Northern Triangle of Central America

# Iniciativa de Gestión de Información de Movilidad Humana en el Triángulo Norte – NTMI

Fuente: <http://mic.iom.int/webntmi>

---

**PERSONAS RETORNADAS AL TNCA  
SEGÚN PAÍS DE PROCEDENCIA**

Enero - Diciembre 2016

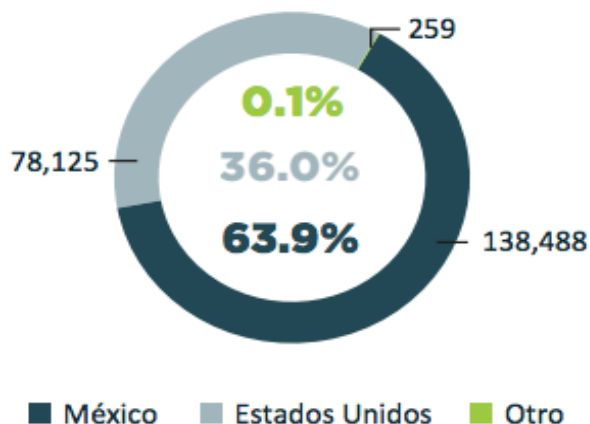

 **216,872**

**Total de personas retornadas al TNCA**  
Enero - Diciembre 2016

**236,958**  
Retornos 2015

**-20,086**  
CAMBIO

**-8.5%**  
CAMBIO

**PERSONAS RETORNADAS AL TNCA  
SEGÚN SEXO**

Enero - Diciembre 2016

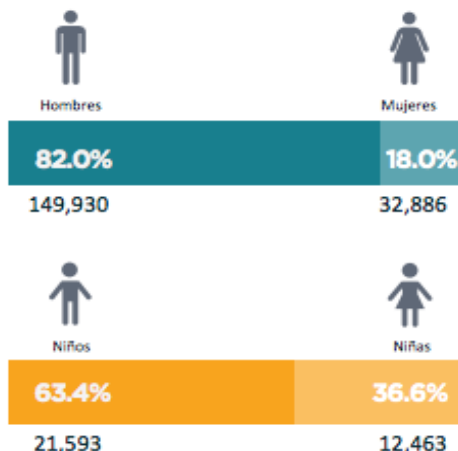

**EL SALVADOR**

**1.3 %**



2015: **51,895**  
2016: **52,560**  
Cambio: **665**

**GUATEMALA**

**-13.0 %**



2015: **109,188**  
2016: **94,942**  
Cambio: **-14,246**

**HONDURAS**

**-8.6 %**



2015: **75,875**  
2016: **69,370**  
Cambio: **-6,505**





## TOTAL DE NIÑEZ NO ACOMPAÑADA RETORNADA MENSUALMENTE A GUATEMALA / Enero 2015 - Mayo 2017

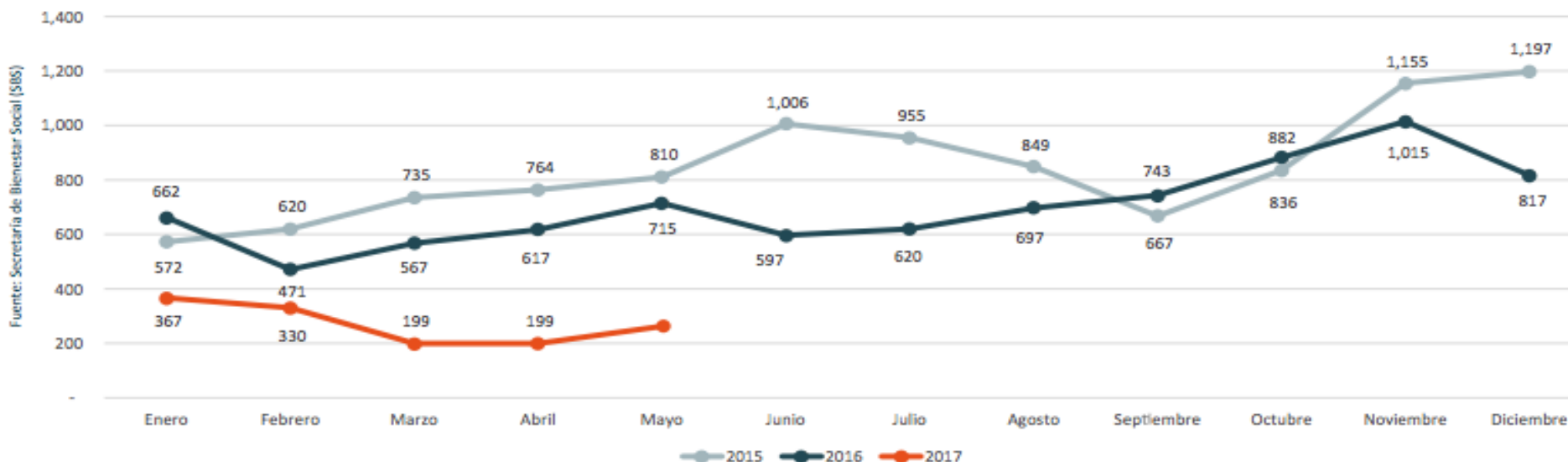

Fuente: Secretaría de Bienestar Social (SBS)

## CARACTERIZACIÓN DE LA POBLACIÓN

### NIÑEZ NO ACOMPAÑADA RETORNADA POR SEXO / Enero - Mayo 2017



### NIÑEZ NO ACOMPAÑADA RETORNADA POR MOTIVACIÓN PARA MIGRAR / Enero - Mayo 2017

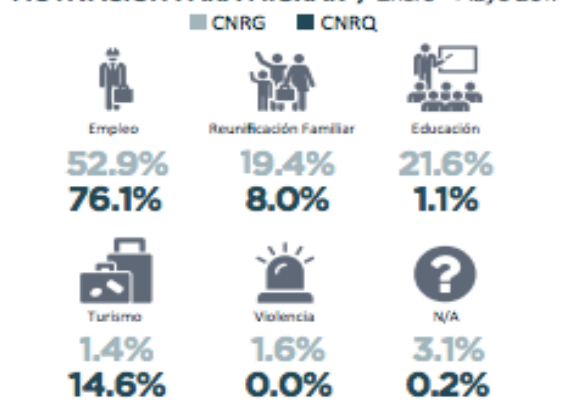

### NIÑEZ NO ACOMPAÑADA RETORNADA POR GRUPO ÉTNICO / Enero - Mayo 2017

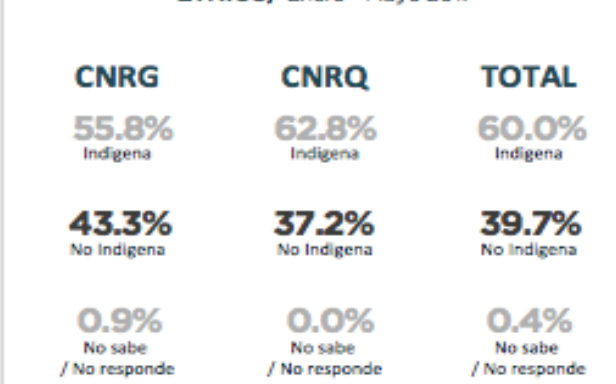

## LOS ODS y la niñez migrante

**4** EDUCACIÓN  
DE CALIDAD



La promoción de las becas para oportunidades de educación internacional (Meta 4)

**5** IGUALDAD  
DE GÉNERO



Eliminar todas las formas de violencia contra todas las mujeres y las niñas en los ámbitos público y privado

**16** PAZ, JUSTICIA  
E INSTITUCIONES  
SÓLIDAS



Poner fin al maltrato, la explotación, la trata y todas las formas de violencia y tortura contra los niños (Meta 2)



# MUCHAS GRACIAS

Denisse Velázquez  
Coordinadora de Programas  
OIM México  
[dvelazquez@iom.int](mailto:dvelazquez@iom.int)